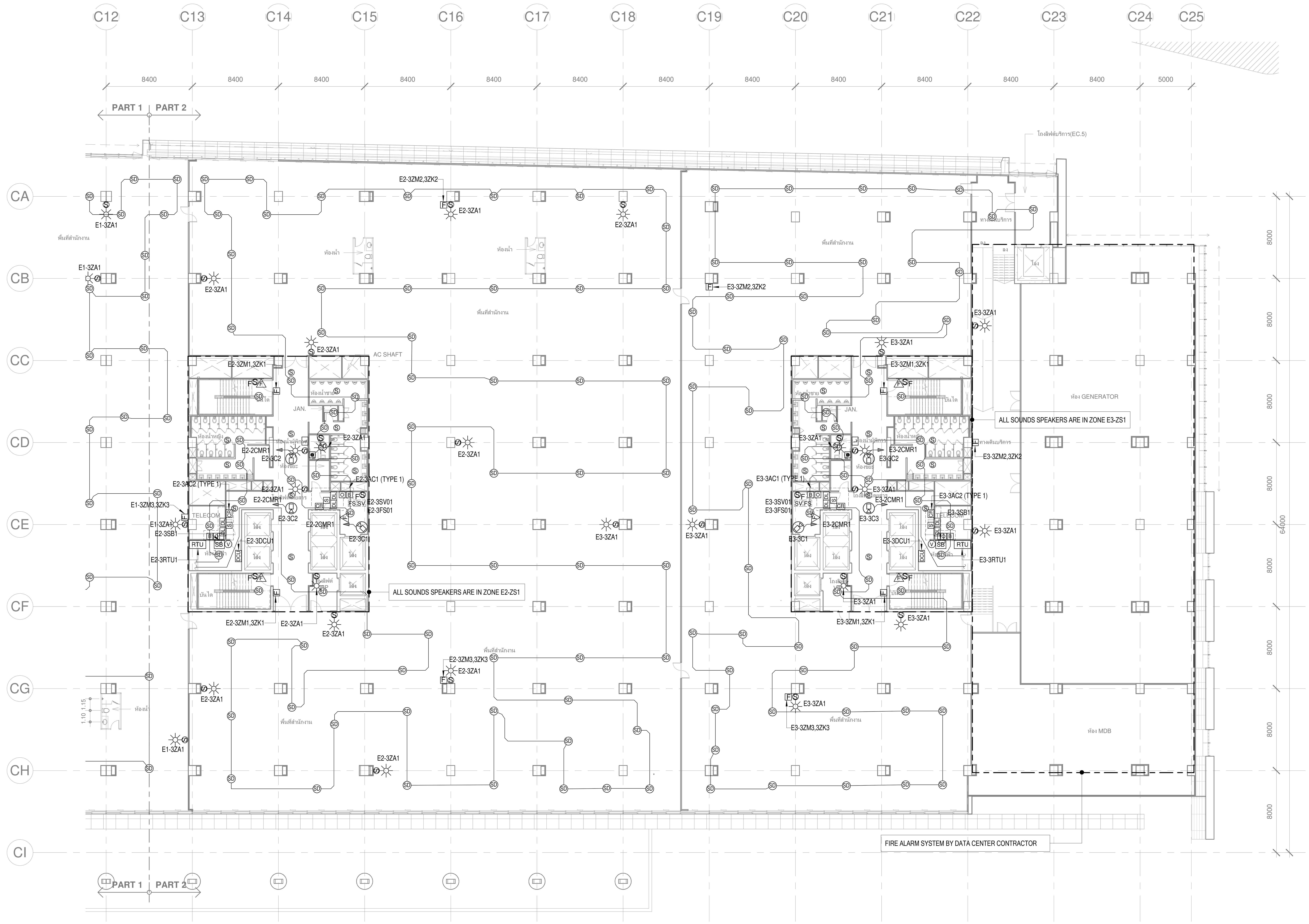

เจ้าของโครงการ	ที่ปรึกษาบริหารโครงการ	ผู้ออกแบบ
บริษัท ธนารักษ์พัฒนาสินทรัพย์ จำกัด 120 อาคารธนพิพัฒน์ ศูนย์ราชการเฉลิมพระเกียรติ ๘๐ พรรษา ๕ ธันวาคม ๒๕๕๐ ถนนแจ้งวัฒนะ แขวงทุ่งสองห้อง เขตหลักสี่ กรุงเทพมหานคร 10210	TEAM GROUP บริษัท ทีม คอนซัลติ้งเอนจิเนียริ่งแอนด์แมเนจเมนท์ จำกัด (มหาชน) บริษัท เอทีที คอนซัลแตนท์ จำกัด บริษัท ทีม เอสคิว จำกัด เลขที่ 151 ถนนนวลจันทร์ แขวง นวลจันทร์ เขตบึงกุ่ม กรุงเทพฯ 10230 TEL. 0-2509-9000 FAX.0-29509-9090	GCDT GOVERNMENT CENTER DESIGN TEAM เลขที่ 4 ซอยรัชดาภิเษก 64 ถนนรัชดาภิเษก แขวง วงศ์สว่าง เขตบางซื่อ กรุงเทพฯ 10800 TEL. 0-2922-3435 FAX. 0-2922-3433

SIZE : A1 = 84.1 x 59.4 mm.

ผู้จัดการโครงการ

ธีรยุทธ์ หงษ์สวัสดิ์	ว-สถ 491

รองผู้จัดการโครงการ

ฉัตรชัย ธีระวงษ์ไพโรจน์	ว-สถ 556
จักรพงษ์ มณิปันตี	ว-สน. 13
เลิศฤทธิ์ นิธิไชโย	ว-ภส. 18
ชนินทร พุดอำพร	วย. 1935
เกชา ธีระโกเมน	วก.500,วส.56

สถาปนิก

ฉัตรชัย ธีระวงษ์ไพโรจน์	ว-สถ 556
กฤษฎา พนิตโกศล	ส-สถ 1598
ธานินทร์ แสงสร้อย	ส-สถ 2747
วรชาติ นิลสำราญจิต	ส-สถ 3209
สุภัคร์กิจ อัศวเมฆี	ส-สถ 3366
ศุภฤกษ์ นรพงษ์	ภ-สถ 15242
รักษิณา นามไพโรจน์	ภ-สถ 19909

งานตกแต่งภายในและครุภัณฑ์

จักรพงษ์ มณิปันตี	ว-สน 13
ศิรกันยา ชุ่มเชยกลิ่น	
เกรียงยศ จรูญศรีสวัสดิ์	ภ-สน 1465

วิศวกรโครงสร้าง

น.อ. ชาญชัย จันทรรัตน์	วย.1108
สุรพงศ์ ศิริวิชยกุล	วย. 1209
โชคชัย ขัดขจร	สย.4522
ดร.ปิยวัชร ชัยเสรี	สย.7227
นพดล งิ้วงาม	สย.9021

ภูมิสถาปนิก

เลิศฤทธิ์ นิธิไชโย	ว-ภส. 18
เอกสิทธิ์ อรุณวงศ์ ณ อยุธยา	ส-ภส. 6
ภาวิณี โพธานุรักษ์	ส-ภส. 85
พุฒิชัย โรจน์ทวีพิทักษ์	ภ-ภส. 8
ธเนศวร แพรัตนดิลก	ภ-ภส. 580

วิศวกรงานระบบไฟฟ้า

เจริญชัย เลิศมหกิจ	วฟก.1100
สุวิชญาณ์ เมธมโนรมย์	วฟก.1093

วิศวกรงานระบบสื่อสาร

วิเศรษฐ์ อังสุรัตน์โกมล	วฟก.1129

วิศวกรงานระบบเครื่องกล

สมจินต์ ดิสวัสดิ์	วก.941

งานถนนและระบบระบายน้ำภายนอกอาคาร

อุดม หงษ์ประธานพร	สย.7267
อรรถวุฒิ กองศาสนะ	ภย.22322

งานออกแบบแสงสว่าง

ดร. วรรณภา พิมพ์วิริยะกุล	ภสถ. 2956

วิศวกรงานระบบสุขาภิบาล

ไวฑูร เมธมโนรมย์	สส.106

งานอนุรักษ์พลังงาน

สรัญญา รัตนบัณฑิตสกุล	สก.3173

วิศวกรงานระบบความปลอดภัยและป้องกันอัคคีภัย

อรรณพ กิ่งขจี	วก.900

ผู้ตรวจสอบงานโครงสร้าง

ผู้เชี่ยวชาญงานประหยัดพลังงานและอาคารเขียว

ผศ.ดร.ชนิกานต์ ยิ้มประยูร	
อนุชิต พึ่งกล่อม	
ธานินทร์ แสงสร้อย	ส-สถ 2747

ชื่อโครงการ :

โครงการพัฒนาพื้นที่ส่วนขยาย

ศูนย์ราชการเฉลิมพระเกียรติ ๘๐ พรรษา ๕ ธันวาคม ๒๕๕๐ พื้นที่โซน C ศูนย์ราชการโซน C อาคารทิศตะวันออก (E)

REVISION			
NO.	DATE	DESCRIPTION	BY
0	22/03/64	FOR BIDDING	GCDT

ชื่อแบบ :
ผังระบบแจ้งเหตุเพลิงไหม้, เสียงประกาศเรียก, รักษาความปลอดภัย และระบบโทรทัศน์วงจรปิด สำหรับชั้นที่ 3 (PART 2)

เขียนโดย : Author	
ตรวจสอบโดย : Checker	22 มีนาคม 2564
อนุมัติโดย : Approver	มาตราส่วน : 1:200

เลขที่แบบ :
GCC-C1-E-EE-05-0303

ALL PRINTS SPECIFICATION AND THEIR COPY RIGHT ARE THE PROPERTIES OF GOVERNMENT CENTER DESIGN TEAM AND MUST NOT BE COPIED OR REPRODUCED WITHOUT WRITTEN PERMISSION FROM GOVERNMENT CENTER DESIGN TEAM

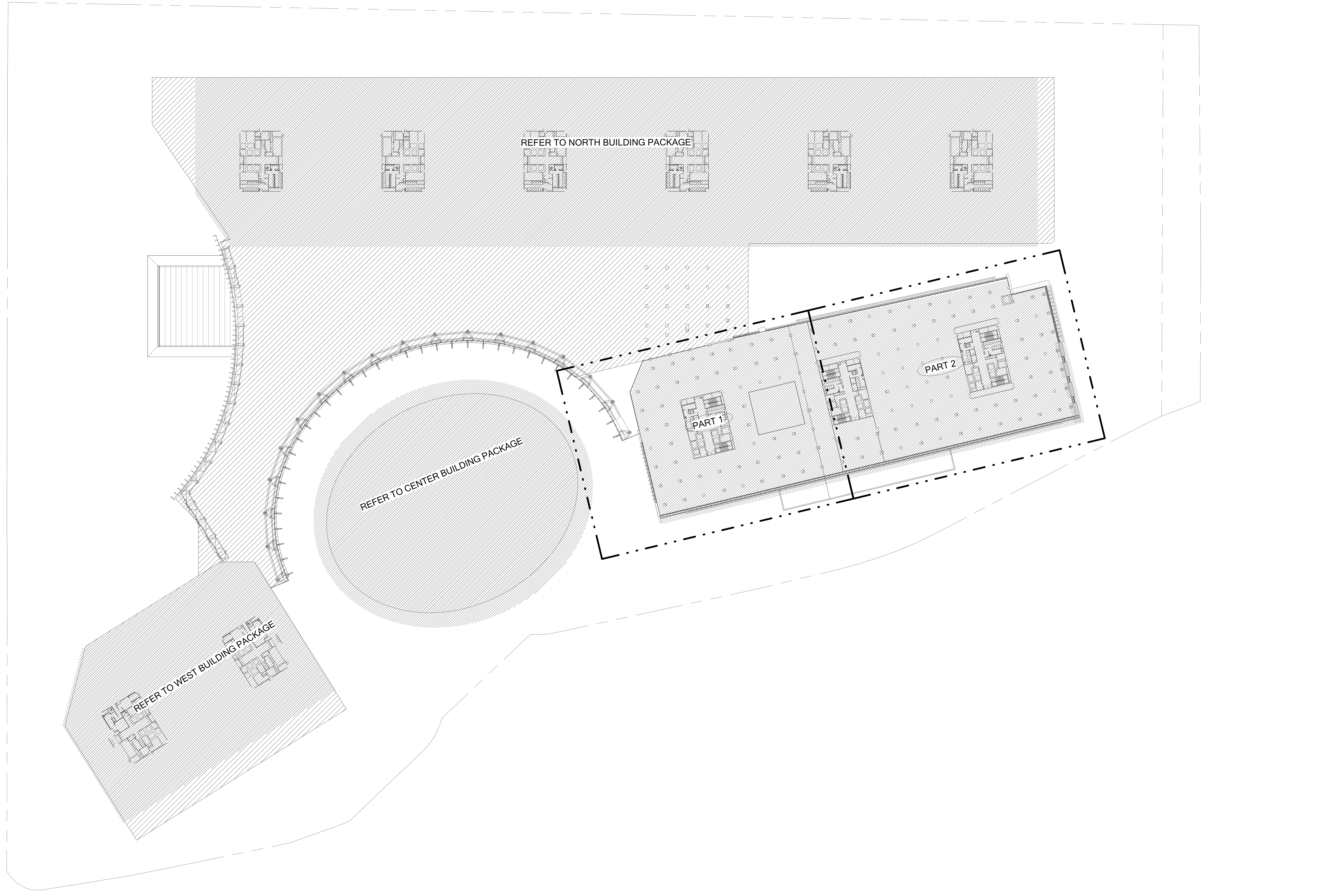

เจ้าของโครงการ

บริษัท ธนารักษ์พัฒนาสินทรัพย์ จำกัด 120 อาคารธนพิพัฒน์
ศูนย์ราชการเฉลิมพระเกียรติ ๘๐ พรรษา ๕ ธันวาคม ๒๕๕๐
ถนนแจ้งวัฒนะ แขวงทุ่งสองห้อง เขตหลักสี่ กรุงเทพมหานคร 10210

ที่ปรึกษาบริหารโครงการ

TEAM GROUP

บริษัท ทีม คอนซัลติ้งเอนจิเนียริ่งแอนด์แมเนจเมนท์ จำกัด (มหาชน)
บริษัท เอทีที คอนซัลแตนท์ จำกัด
บริษัท ทีม เอสคิว จำกัด

เลขที่ 151 ถนนนวลจันทร์
แขวง นวลจันทร์ เขตบึงกุ่ม กรุงเทพฯ 10230
TEL. 0-2509-9000 FAX.0-29509-9090

ผู้ออกแบบ

GCDT
GOVERNMENT CENTER DESIGN TEAM

เลขที่ 4 ซอยรัชดาภิเษก 64 ถนนรัชดาภิเษก
แขวง วงศ์สว่าง เขตบางซื่อ กรุงเทพฯ 10800
TEL. 0-2922-3435 FAX. 0-2922-3433

ผู้จัดการโครงการ

ธีรยุทธ์ หงษ์สวัสดิ์	ว-สถ 491

รองผู้จัดการโครงการ

ฉัตรชัย ธีระวงษ์ไพโรจน์	ว-สถ 556
จักรพงษ์ มณิปันตี	ว-สน. 13
เลิศฤทธิ์ นิธิไชโย	ว-ภส. 18
ชนินทร พุดอำพร	วย. 1935
เกชา ธีระโกเมน	วก.500,วส.56

สถาปนิก

ฉัตรชัย ธีระวงษ์ไพโรจน์	ว-สถ 556
กฤษฎา พนิตโกศล	ส-สถ 1598
ธานินทร์ แสงสร้อย	ส-สถ 2747
วรชาติ นิลสำราญจิต	ส-สถ 3209
สุภัคร์กิจ อัศวเมฆี	ส-สถ 3366
ศุภฤกษ์ นรพงษ์	ภ-สถ 15242
รักษิณา นามไพโรจน์	ภ-สถ 19909

งานตกแต่งภายในและครุภัณฑ์

จักรพงษ์ มณิปันตี	ว-สน 13
ศิริกันยา ชุ่มเชยกลิ่น	
เกรียงยศ จรูญศรีสวัสดิ์	ภ-สน 1465

วิศวกรโครงสร้าง

น.อ. ชาญชัย จันทรรัตน์	วย.1108
สุรพงศ์ ศิริวิชยกุล	วย. 1209
โชคชัย ขัดขจร	สย.4522
ดร.ปิยวัชร ชัยเสรี	สย.7227
นพดล งิ้วงาม	สย.9021

ภูมิสถาปนิก

เลิศฤทธิ์ นิธิไชโย	ว-ภส. 18
เอกสิทธิ์ อรุณวงศ์ ณ อยุธยา	ส-ภส. 6
ภาวิณี โพธานุรักษ์	ส-ภส. 85
พุฒิชัย โรจน์ทวีพิทักษ์	ภ-ภส. 8
ธเนศวร แพรัตนดิลก	ภ-ภส. 580

วิศวกรงานระบบไฟฟ้า

เจริญชัย เลิศมหกิจ	วฟก.1100
สุวิชญาณ์ เมธมโนรมย์	วฟก.1093

วิศวกรงานระบบสื่อสาร

วิเศรษฐ์ อังสุรัตน์โกมล	วฟก.1129

วิศวกรงานระบบเครื่องกล

สมจินต์ ดิสวัสดิ์	วก.941

งานถนนและระบบระบายน้ำภายนอกอาคาร

อุดม หงษ์ประธานพร	สย.7267
อรรถวุฒิ กองศาสนะ	ภย.22322

งานออกแบบแสงสว่าง

ดร. วรรณภา พิมพ์วิริยะกุล	ภสถ. 2956

วิศวกรงานระบบสุขาภิบาล

ไวทูร เมธมโนรมย์	สส.106

งานอนุรักษ์พลังงาน

สรัญญา รัตนบัณฑิตสกุล	สก.3173

วิศวกรงานระบบความปลอดภัยและป้องกันอัคคีภัย

อรรณพ กิ่งขจี	วก.900

ผู้ตรวจสอบงานโครงสร้าง

ผู้เชี่ยวชาญงานประหยัดพลังงานและอาคารเขียว

ผศ.ดร.ชนิกานต์ ยิ้มประยูร	
อนุชิต พึ่งกล่อม	
ธานินทร์ แสงสร้อย	ส-สถ 2747

ชื่อโครงการ :

โครงการพัฒนาพื้นที่ส่วนขยาย

ศูนย์ราชการเฉลิมพระเกียรติ ๘๐ พรรษา ๕ ธันวาคม ๒๕๕๐ พื้นที่โซน C ศูนย์ราชการโซน C อาคารทิศตะวันออก (E)

REVISION

NO.	DATE	DESCRIPTION	BY
0	22/03/64	FOR BIDDING	GCDT

ชื่อแบบ :

แบบแปลน สำหรับชั้นที่ 4

เขียนโดย : Author	
ตรวจสอบโดย : Checker	22 มีนาคม 2564
อนุมัติโดย : Approver	มาตราส่วน : 1:750

เลขที่แบบ :

GCC-C1-E-EE-05-0401

SIZE : A1 = 84.1 x 59.4 mm.

ALL PRINTS SPECIFICATION AND THEIR COPY RIGHT ARE THE PROPERTIES OF GOVERNMENT CENTER DESIGN TEAM AND MUST NOT BE COPIED OR REPRODUCED WITHOUT WRITTEN PERMISSION FROM GOVERNMENT CENTER DESIGN TEAM

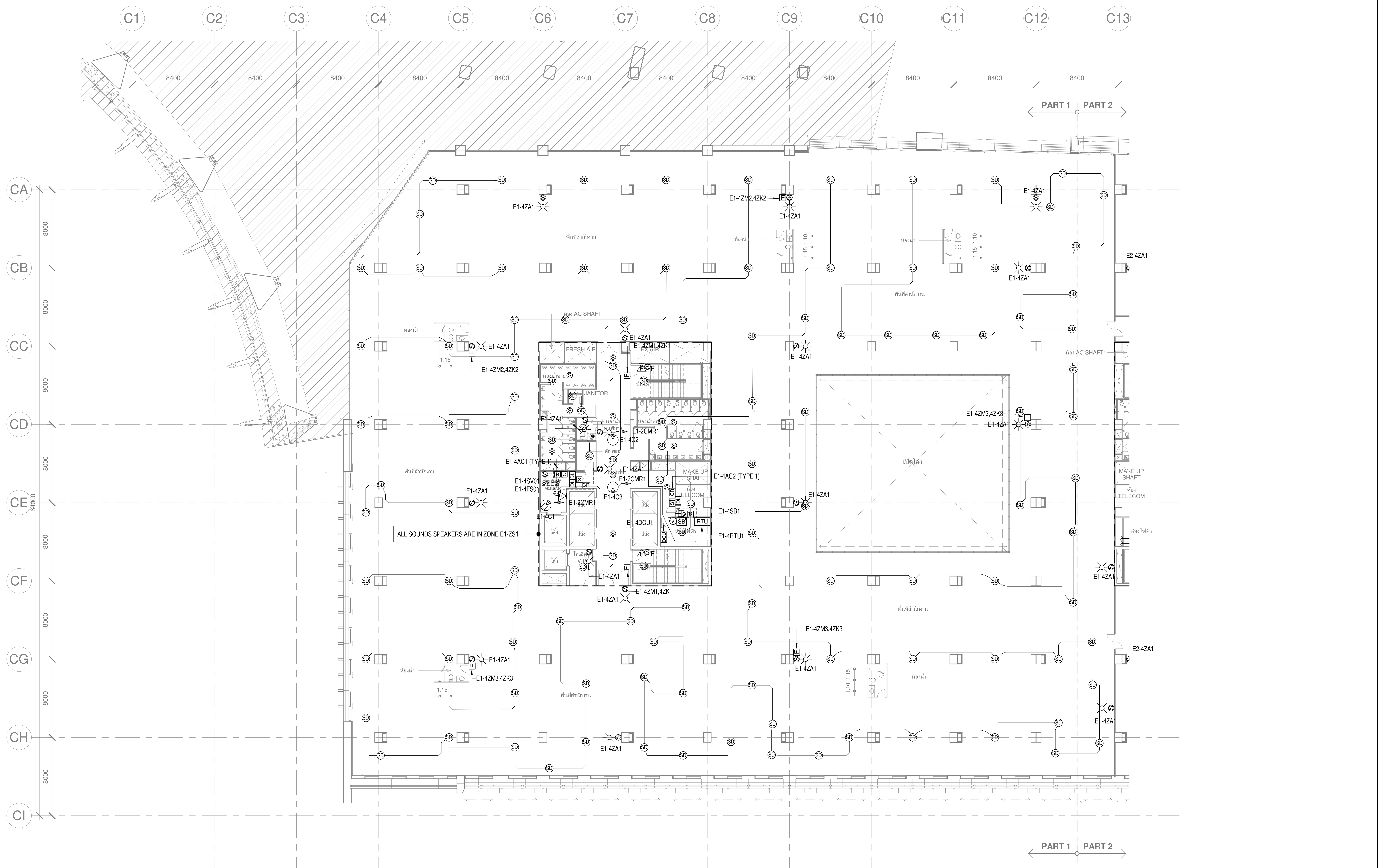

เจ้าของโครงการ

บริษัท ธนารักษ์พัฒนาสินทรัพย์ จำกัด 120 อาคารธนพิพัฒน์
ศูนย์ราชการเฉลิมพระเกียรติ ๘๐ พรรษา ๕ ธันวาคม ๒๕๕๐
ถนนแจ้งวัฒนะ แขวงทุ่งสองห้อง เขตหลักสี่ กรุงเทพมหานคร 10210

ที่ปรึกษาบริหารโครงการ

TEAM GROUP

บริษัท ทีม คอนซัลติ้งเอนจิเนียริ่งแอนด์แมเนจเมนท์ จำกัด (มหาชน)
บริษัท เอทีที คอนซัลแตนท์ จำกัด
บริษัท ทีม เอสคิว จำกัด

เลขที่ 151 ถนนนวลจันทร์
แขวง นวลจันทร์ เขตบึงกุ่ม กรุงเทพฯ 10230
TEL. 0-2509-9000 FAX.0-29509-9090

ผู้ออกแบบ

GCDT
GOVERNMENT CENTER DESIGN TEAM

เลขที่ 4 ซอยรัชดาภิเษก 64 ถนนรัชดาภิเษก
แขวง วงศ์สว่าง เขตบางซื่อ กรุงเทพฯ 10800
TEL. 0-2922-3435 FAX. 0-2922-3433

ผู้จัดการโครงการ	
ธีรยุทธ์ หงษ์สวัสดิ์	ว-สถ 491
รองผู้จัดการโครงการ	
ฉัตรชัย ธีระวงษ์ไพโรจน์	ว-สถ 556
จักรพงษ์ มณีปันตี	ว-สน. 13
เลิศฤทธิ์ นิธิไชโย	ว-ภส. 18
ชนินทร พุดอำพร	วย. 1935
เกชา ธีระโกเมน	วก.500,วส.56

สถาปนิก	
ฉัตรชัย ธีระวงษ์ไพโรจน์	ว-สถ 556
กฤษฎา พนิตโกศล	ส-สถ 1598
ธานินทร์ แสงสร้อย	ส-สถ 2747
วรชาติ นิลสำราญจิต	ส-สถ 3209
สุภัคร์กิจ อัศวเมฆี	ส-สถ 3366
ศุภฤกษ์ นรพงษ์	ภ-สถ 15242
รักษิณา นามไพโรจน์	ภ-สถ 19909
งานตกแต่งภายในและครุภัณฑ์	
จักรพงษ์ มณีปันตี	ว-สน 13
ศิริกันยา ชุ่มเชยกลิ่น	
เกรียงยศ จรูญศรีสวัสดิ์	ภ-สน 1465

วิศวกรโครงสร้าง	
น.อ. ชาญชัย จันทรรัตน์	วย.1108
สุรพงศ์ ศิริวิชยกุล	วย. 1209
โชคชัย ขัดขจร	สย.4522
ดร.ปิยวัชร ชัยเสรี	สย.7227
นพดล งิ้วงาม	สย.9021
ภูมิสถาปนิก	
เลิศฤทธิ์ นิธิไชโย	ว-ภส. 18
เอกสิทธิ์ อรุณวงศ์ ณ อยุธยา	ส-ภส. 6
ภาวิณี โพธานุรักษ์	ส-ภส. 85
พุฒิชัย โรจน์ทวีพิทักษ์	ภ-ภส. 8
ธเนศวร แพรัตนดิลก	ภ-ภส. 580

วิศวกรงานระบบไฟฟ้า	
เจริญชัย เลิศมหกิจ	วฟก.1100
สุวิชญาณ์ เมธมโนรมย์	วฟก.1093
วิศวกรงานระบบสื่อสาร	
วิเศรษฐ์ อังสุรัตน์โกมล	วฟก.1129
วิศวกรงานระบบเครื่องกล	
สมจินต์ ดิสวัสดิ์	วก.941
งานถนนและระบบระบายน้ำภายนอกอาคาร	
อุดม หงษ์ประธานพร	สย.7267
อรรถวุฒิ กองศาสนะ	ภย.22322
งานออกแบบแสงสว่าง	
ดร. วรรณภา พิมพ์วิริยะกุล	ภสถ. 2956

วิศวกรงานระบบสุขาภิบาล	
ไวทูร เมธมโนรมย์	สส.106
งานอนุรักษ์พลังงาน	
สรัญญา รัตนบัณฑิตสกุล	สก.3173
วิศวกรงานระบบความปลอดภัยและป้องกันอัคคีภัย	
อรรณพ กิ่งขจี	วก.900
ผู้ตรวจสอบงานโครงสร้าง	
ผู้เชี่ยวชาญงานประหยัดพลังงานและอาคารเขียว	
ผศ.ดร.ชนิกานต์ ยิ้มประยูร	
อนุชิต พึ่งกล่อม	
ธานินทร์ แสงสร้อย	ส-สถ 2747

ชื่อโครงการ :

โครงการพัฒนาพื้นที่ส่วนขยาย

ศูนย์ราชการเฉลิมพระเกียรติ ๘๐ พรรษา ๕ ธันวาคม ๒๕๕๐ พื้นที่โซน C ศูนย์ราชการโซน C อาคารทิศตะวันออก (E)

REVISION			
NO.	DATE	DESCRIPTION	BY
0	22/03/64	FOR BIDDING	GCDT

ชื่อแบบ :
ผังระบบแจ้งเหตุเพลิงไหม้, เสียงประกาศเรียก, รักษาความปลอดภัย และระบบโทรทัศน์วงจรปิด สำหรับชั้นที่ 4 (PART 1)

เขียนโดย : Author	
ตรวจสอบโดย : Checker	22 มีนาคม 2564
อนุมัติโดย : Approver	มาตราส่วน : 1:200

เลขที่แบบ :
GCC-C1-E-EE-05-0402

SIZE : A1 = 84.1 x 59.4 mm.

ALL PRINTS SPECIFICATION AND THEIR COPY RIGHT ARE THE PROPERTIES OF GOVERNMENT CENTER DESIGN TEAM AND MUST NOT BE COPIED OR REPRODUCED WITHOUT WRITTEN PERMISSION FROM GOVERNMENT CENTER DESIGN TEAM

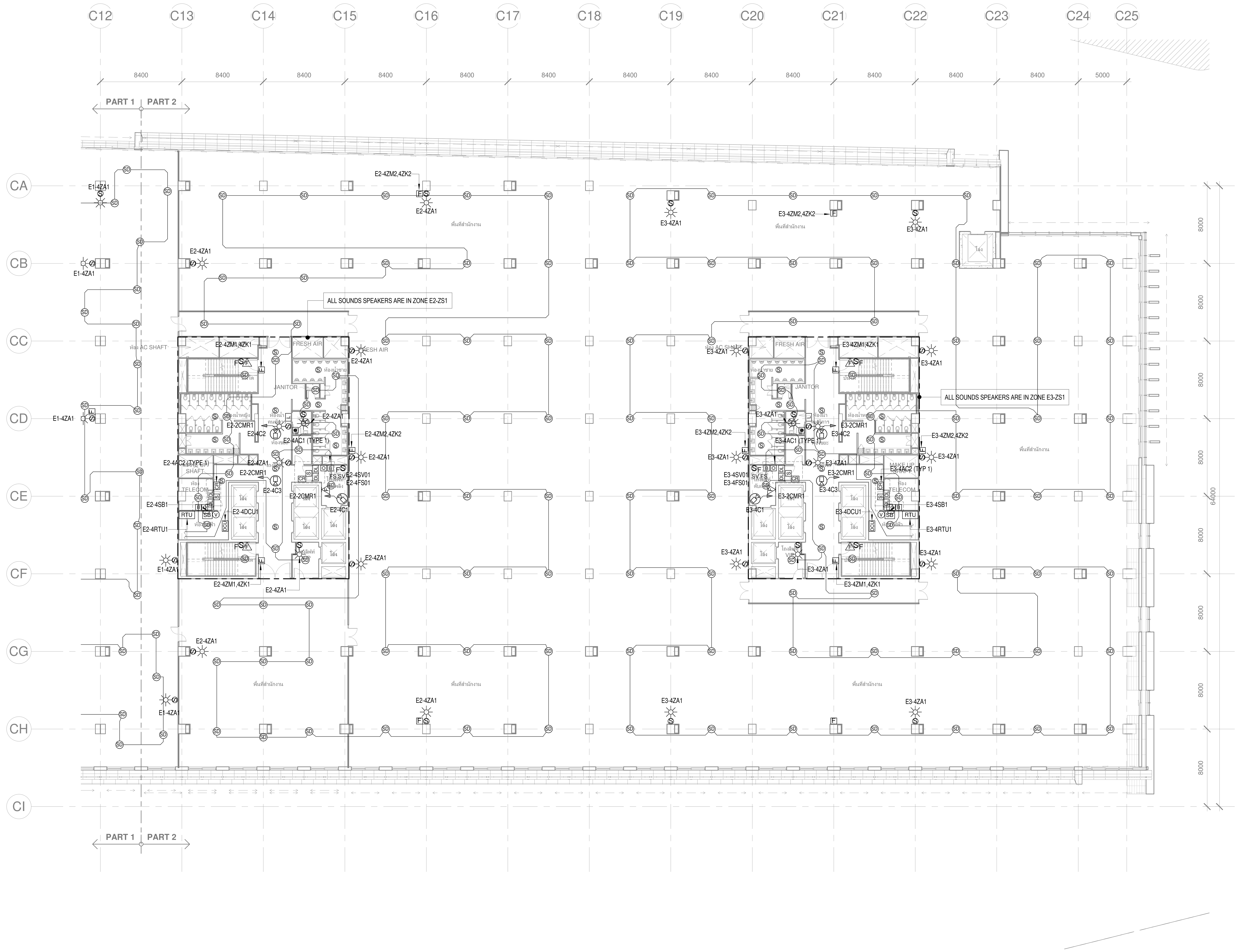

เจ้าของโครงการ

บริษัท ธนารักษ์พัฒนาสินทรัพย์ จำกัด 120 อาคารธนพิพัฒน์
ศูนย์ราชการเฉลิมพระเกียรติ ๘๐ พรรษา ๕ ธันวาคม ๒๕๕๐
ถนนแจ้งวัฒนะ แขวงทุ่งสองห้อง เขตหลักสี่ กรุงเทพมหานคร 10210

ที่ปรึกษาบริหารโครงการ

TEAM GROUP

บริษัท ทีม คอนซัลติ้งเอนจิเนียริ่งแอนด์แมเนจเมนท์ จำกัด (มหาชน)
บริษัท เอทีที คอนซัลแตนท์ จำกัด
บริษัท ทีม เอสคิว จำกัด

เลขที่ 151 ถนนนวลจันทร์
แขวง นวลจันทร์ เขตบึงกุ่ม กรุงเทพฯ 10230
TEL. 0-2509-9000 FAX.0-29509-9090

ผู้ออกแบบ

GCDT
GOVERNMENT CENTER
DESIGN TEAM

เลขที่ 4 ซอยรัชดาภิเษก 64 ถนนรัชดาภิเษก
แขวง วงศ์สว่าง เขตบางซื่อ กรุงเทพฯ 10800
TEL. 0-2922-3435 FAX. 0-2922-3433

ผู้จัดการโครงการ	
ธีรยุทธ์ หงษ์สวัสดิ์	ว-สถ 491
รองผู้จัดการโครงการ	
ฉัตรชัย ธีระวงษ์ไพโรจน์	ว-สถ 556
จักรพงษ์ มณีปันตี	ว-สน. 13
เลิศฤทธิ์ นิธิไชโย	ว-ภส. 18
ชนินทร พุดอำพร	วย. 1935
เกชา ธีระโกเมน	วก.500,วส.56

สถาปนิก	
ฉัตรชัย ธีระวงษ์ไพโรจน์	ว-สถ 556
กฤษฎา พนิตโกศล	ส-สถ 1598
ธานินทร์ แสงสร้อย	ส-สถ 2747
วรชาติ นิลสำราญจิต	ส-สถ 3209
สุภัคร์กิจ อัศวเมฆี	ส-สถ 3366
ศุภฤกษ์ นรพงษ์	ภ-สถ 15242
รักษิณา นามไพโรจน์	ภ-สถ 19909
งานตกแต่งภายในและครุภัณฑ์	
จักรพงษ์ มณีปันตี	ว-สน 13
ศิริกันยา ชุ่มเชยกลิ่น	
เกรียงยศ จรูญศรีสวัสดิ์	ภ-สน 1465

วิศวกรโครงสร้าง	
น.อ. ชาญชัย จันทรรัตน์	วย.1108
สุรพงศ์ ศิริวิชยกุล	วย. 1209
โชคชัย ขัดขจร	สย.4522
ดร.ปิยวัชร ชัยเสรี	สย.7227
นพดล งิ้วงาม	สย.9021
ภูมิสถาปนิก	
เลิศฤทธิ์ นิธิไชโย	ว-ภส. 18
เอกสิทธิ์ อรุณวงศ์ ณ อยุธยา	ส-ภส. 6
ภาวิณี โพธานุรักษ์	ส-ภส. 85
พุฒิชัย โรจน์ทวีพิทักษ์	ภ-ภส. 8
ธเนศวร แพรัตนดิลก	ภ-ภส. 580

วิศวกรงานระบบไฟฟ้า	
เจริญชัย เลิศมหกิจ	วฟก.1100
สุวิชญาณ์ เมธมโนรมย์	วฟก.1093
วิศวกรงานระบบสื่อสาร	
วิเศรษฐ์ อังสุรัตน์โกมล	วฟก.1129
วิศวกรงานระบบเครื่องกล	
สมจินต์ ดิสวัสดิ์	วก.941
งานถนนและระบบระบายน้ำภายนอกอาคาร	
อุดม หงษ์ประธานพร	สย.7267
อรรถวุฒิ กองศาสนะ	ภย.22322
งานออกแบบแสงสว่าง	
ดร. วรรณภา พิมพ์วิริยะกุล	ภสถ. 2956

วิศวกรงานระบบสุขาภิบาล	
ไวทูร เมธมโนรมย์	สส.106
งานอนุรักษ์พลังงาน	
สรัญญา รัตนบัณฑิตสกุล	สก.3173
วิศวกรงานระบบความปลอดภัยและป้องกันอัคคีภัย	
อรรณพ กิ่งขจี	วก.900
ผู้ตรวจสอบงานโครงสร้าง	
ผู้เชี่ยวชาญงานประหยัดพลังงานและอาคารเขียว	
ผศ.ดร.ชนิกานต์ ยิ้มประยูร	
อนุชิต พึ่งกล่อม	
ธานินทร์ แสงสร้อย	ส-สถ 2747

ชื่อโครงการ :

โครงการพัฒนาพื้นที่ส่วนขยาย

ศูนย์ราชการเฉลิมพระเกียรติ ๘๐ พรรษา ๕ ธันวาคม ๒๕๕๐ พื้นที่โซน C ศูนย์ราชการโซน C อาคารทิศตะวันออก (E)

REVISION			
NO.	DATE	DESCRIPTION	BY
0	22/03/64	FOR BIDDING	GCDT

ชื่อแบบ :
ผังระบบแจ้งเหตุเพลิงไหม้, เสียงประกาศเรียก, รักษาความปลอดภัย และระบบโทรทัศน์วงจรปิด สำหรับชั้นที่ 4 (PART 2)

เขียนโดย : Author	
ตรวจสอบโดย : Checker	22 มีนาคม 2564
อนุมัติโดย : Approver	มาตราส่วน : 1:200
เลขที่แบบ : GCC-C1-E-EE-05-0403	

SIZE : A1 = 84.1 x 59.4 mm.

ALL PRINTS SPECIFICATION AND THEIR COPY RIGHT ARE THE PROPERTIES OF GOVERNMENT CENTER DESIGN TEAM AND MUST NOT BE COPIED OR REPRODUCED WITHOUT WRITTEN PERMISSION FROM GOVERNMENT CENTER DESIGN TEAM

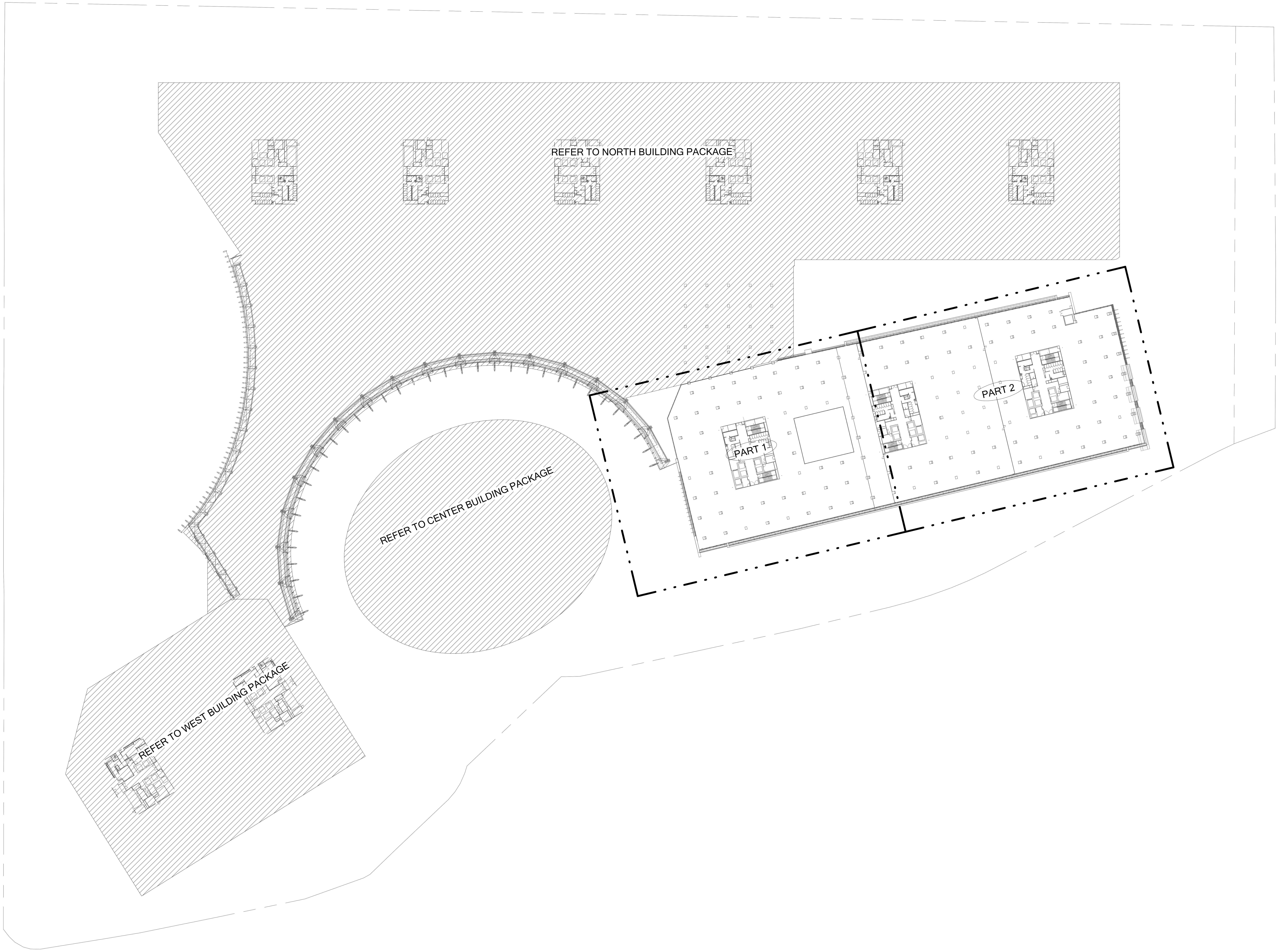

เจ้าของโครงการ

บริษัท ธนารักษ์พัฒนาสินทรัพย์ จำกัด 120 อาคารธนพิพัฒน์
ศูนย์ราชการเฉลิมพระเกียรติ ๘๐ พรรษา ๕ ธันวาคม ๒๕๕๐
ถนนแจ้งวัฒนะ แขวงทุ่งสองห้อง เขตหลักสี่ กรุงเทพมหานคร 10210

ที่ปรึกษาบริหารโครงการ

TEAM GROUP

บริษัท ทีม คอนซัลติ้งเอนจิเนียริ่งแอนด์แมเนจเมนท์ จำกัด (มหาชน)
บริษัท เอทีที คอนซัลแตนท์ จำกัด
บริษัท ทีม เอสคิว จำกัด

เลขที่ 151 ถนนนวลจันทร์
แขวง นวลจันทร์ เขตบึงกุ่ม กรุงเทพฯ 10230
TEL. 0-2509-9000 FAX.0-29509-9090

ผู้ออกแบบ

GCDT
GOVERNMENT CENTER
DESIGN TEAM

เลขที่ 4 ซอยรัชดาภิเษก 64 ถนนรัชดาภิเษก
แขวง วงศ์สว่าง เขตบางซื่อ กรุงเทพฯ 10800
TEL. 0-2922-3435 FAX. 0-2922-3433

ผู้จัดการโครงการ	
ธีรยุทธ์ หงษ์สวัสดิ์	ว-สถ 491
รองผู้จัดการโครงการ	
ฉัตรชัย ธีระวงษ์ไพโรจน์	ว-สถ 556
จักรพงษ์ มณิปันตี	ว-สน. 13
เลิศฤทธิ์ นิธิไชโย	ว-ภส. 18
ชนินทร พุดอำพร	วย. 1935
เกชา ธีระโกเมน	วก.500,วส.56

สถาปนิก	
ฉัตรชัย ธีระวงษ์ไพโรจน์	ว-สถ 556
กฤษฎา พนิตโกศล	ส-สถ 1598
ธานินทร์ แสงสร้อย	ส-สถ 2747
วรชาติ นิลสำราญจิต	ส-สถ 3209
สุภัคร์กิจ อัศวเมฆี	ส-สถ 3366
ศุภฤกษ์ นรพงษ์	ภ-สถ 15242
รักษิณา นามไพโรจน์	ภ-สถ 19909
งานตกแต่งภายในและครุภัณฑ์	
จักรพงษ์ มณิปันตี	ว-สน 13
ศิริกันยา ชุ่มเชยกลิ่น	
เกรียงยศ จรูญศรีสวัสดิ์	ภ-สน 1465

วิศวกรโครงสร้าง	
น.อ. ชาญชัย จันทรรัตน์	วย.1108
สุรพงศ์ ศิริวิชยกุล	วย. 1209
โชคชัย ขัดขจร	สย.4522
ดร.ปิยวัชร ชัยเสรี	สย.7227
นพดล งิ้วงาม	สย.9021
ภูมิสถาปนิก	
เลิศฤทธิ์ นิธิไชโย	ว-ภส. 18
เอกสิทธิ์ อรุณวงศ์ ณ อยุธยา	ส-ภส. 6
ภาวิณี โพธานุรักษ์	ส-ภส. 85
พุฒิชัย โรจน์ทวีพิทักษ์	ภ-ภส. 8
ธเนศวร แพร้ตนดิลก	ภ-ภส. 580

วิศวกรงานระบบไฟฟ้า	
เจริญชัย เลิศมหกิจ	วฟก.1100
สุวิชญาณ์ เมธมโนรมย์	วฟก.1093
วิศวกรงานระบบสื่อสาร	
วิเศรษฐ์ อังสุรัตน์โกมล	วฟก.1129
วิศวกรงานระบบเครื่องกล	
สมจินต์ ดิสวัสดิ์	วก.941
งานถนนและระบบระบายน้ำภายนอกอาคาร	
อุดม หงษ์ประธานพร	สย.7267
อรรถวุฒิ กองศาสนะ	ภย.22322
งานออกแบบแสงสว่าง	
ดร. วรรณภา พิมพ์วิริยะกุล	ภสถ. 2956

วิศวกรงานระบบสุขาภิบาล	
ไวทูร เมธมโนรมย์	สส.106
งานอนุรักษ์พลังงาน	
สรัญญา รัตนบัณฑิตสกุล	สก.3173
วิศวกรงานระบบความปลอดภัยและป้องกันอัคคีภัย	
อรรณพ กิ่งขจี	วก.900
ผู้ตรวจสอบงานโครงสร้าง	
ผู้เชี่ยวชาญงานประหยัดพลังงานและอาคารเขียว	
ผศ.ดร.ชนิกานต์ ยิ้มประยูร	
อนุชิต พึ่งกล่อม	
ธานินทร์ แสงสร้อย	ส-สถ 2747

ชื่อโครงการ :

โครงการพัฒนาพื้นที่ส่วนขยาย

ศูนย์ราชการเฉลิมพระเกียรติ ๘๐ พรรษา ๕ ธันวาคม ๒๕๕๐ พื้นที่โซน C ศูนย์ราชการโซน C อาคารทิศตะวันออก (E)

REVISION			
NO.	DATE	DESCRIPTION	BY
0	22/03/64	FOR BIDDING	GCDT

ชื่อแบบ :
แบบแปลน สำหรับชั้นที่ 5

เขียนโดย : Author	
ตรวจสอบโดย : Checker	22 มีนาคม 2564
อนุมัติโดย : Approver	มาตราส่วน : 1:750

เลขที่แบบ :
GCC-C1-E-EE-05-0501

SIZE : A1 = 84.1 x 59.4 mm.

ALL PRINTS SPECIFICATION AND THEIR COPY RIGHT ARE THE PROPERTIES OF GOVERNMENT CENTER DESIGN TEAM AND MUST NOT BE COPIED OR REPRODUCED WITHOUT WRITTEN PERMISSION FROM GOVERNMENT CENTER DESIGN TEAM

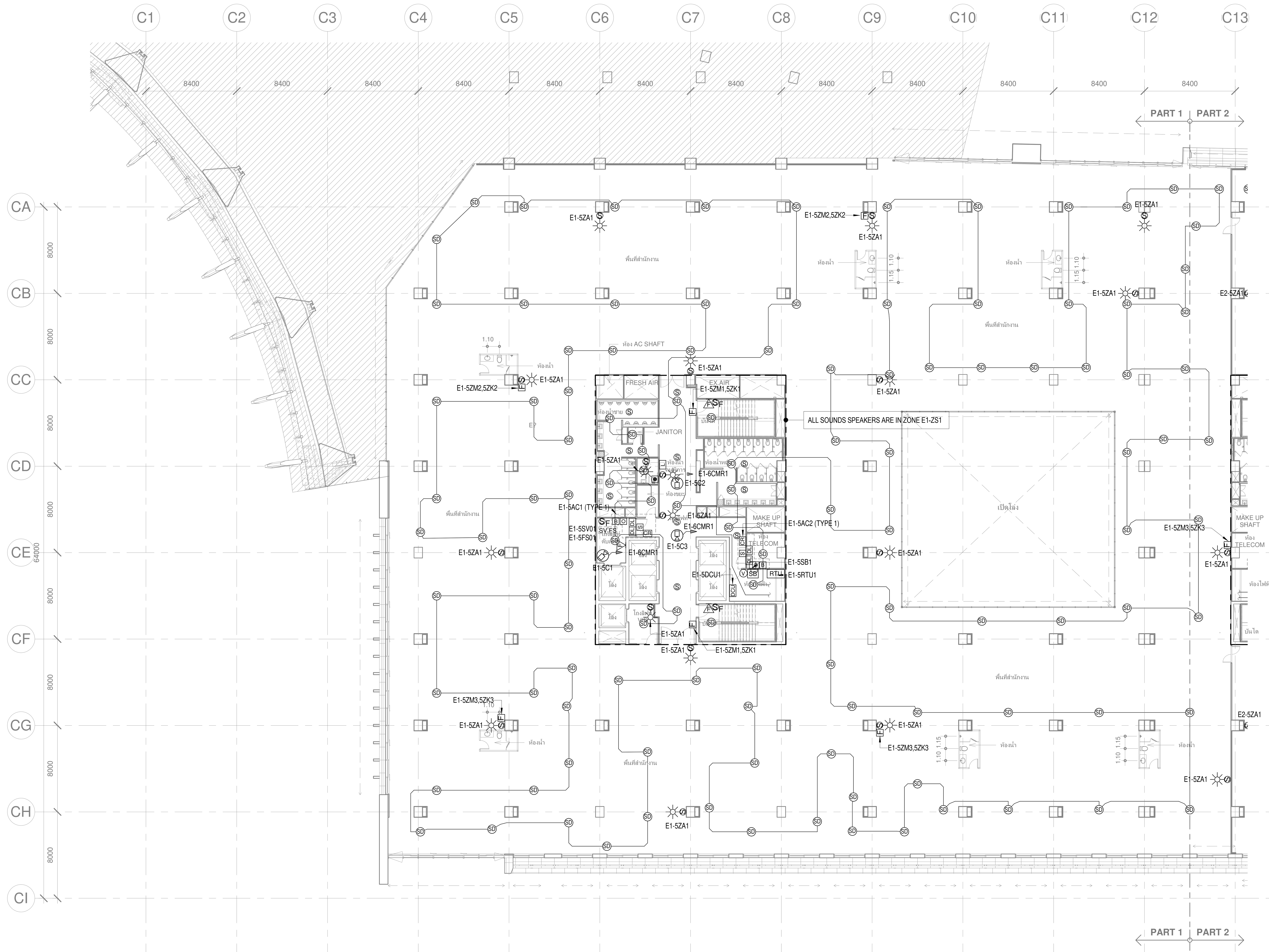

SIZE : A1 = 84.1 x 59.4 mm.

เจ้าของโครงการ	ที่ปรึกษาบริหารโครงการ	ผู้ออกแบบ
บริษัท ธนารักษ์พัฒนาสินทรัพย์ จำกัด 120 อาคารธนพิพัฒน์ ศูนย์ราชการเฉลิมพระเกียรติ ๘๐ พรรษา ๕ ธันวาคม ๒๕๕๐ ถนนแจ้งวัฒนะ แขวงทุ่งสองห้อง เขตหลักสี่ กรุงเทพมหานคร 10210	TEAM GROUP บริษัท ทีม คอนซัลติ้งเอนจิเนียริ่งแอนด์แมเนจเมนท์ จำกัด (มหาชน) บริษัท เอทีที คอนซัลแตนท์ จำกัด บริษัท ทีม เอสคิว จำกัด เลขที่ 151 ถนนนวลจันทร์ แขวง นวลจันทร์ เขตบึงกุ่ม กรุงเทพฯ 10230 TEL. 0-2509-9000 FAX.0-29509-9090	GCDT GOVERNMENT CENTER DESIGN TEAM เลขที่ 4 ซอยรัชดาภิเษก 64 ถนนรัชดาภิเษก แขวง วงศ์สว่าง เขตบางซื่อ กรุงเทพฯ 10800 TEL. 0-2922-3435 FAX. 0-2922-3433

ผู้จัดการโครงการ		**สถาปนิก**		**วิศวกรโครงสร้าง**		**วิศวกรงานระบบไฟฟ้า**	
ธีรยุทธ์ หงษ์สวัสดิ์	ว-สถ 491	ฉัตรชัย ธีระวงษ์ไพโรจน์	ว-สถ 556	น.อ. ชาญชัย จันทรรัตน์	วย.1108	เจริญชัย เลิศมหกิจ	วฟก.1100
		กฤษฎา พนิตโกศล	ส-สถ 1598	สุรพงศ์ ศิริวิชยกุล	วย. 1209	สุวิชญาณ์ เมธมโนรมย์	วฟก.1093
รองผู้จัดการโครงการ		ธานินทร์ แสงสร้อย	ส-สถ 2747	โชคชัย ขัดขจร	สย.4522	**วิศวกรงานระบบสื่อสาร**	
ฉัตรชัย ธีระวงษ์ไพโรจน์	ว-สถ 556	วรชาติ นิลสำราญจิต	ส-สถ 3209	ดร.ปิยวัชร ชัยเสรี	สย.7227	วิเศรษฐ์ อังสุรัตน์โกมล	วฟก.1129
จักรพงษ์ มณีปันตี	ว-สน. 13	สุภัคร์กิจ อัศวเมฆี	ส-สถ 3366	นพดล งิ้วงาม	สย.9021	**วิศวกรงานระบบเครื่องกล**	
เลิศฤทธิ์ นิธิไชโย	ว-ภส. 18	ศุภฤกษ์ นรพงษ์	ภ-สถ 15242	**ภูมิสถาปนิก**		สมจินต์ ดิสวัสดิ์	วก.941
ชนินทร พุดอำพร	วย. 1935	รักษิณา นามไพโรจน์	ภ-สถ 19909	เลิศฤทธิ์ นิธิไชโย	ว-ภส. 18	**งานถนนและระบบระบายน้ำภายนอกอาคาร**	
เกชา ธีระโกเมน	วก.500,วส.56	**งานตกแต่งภายในและครุภัณฑ์**		เอกสิทธิ์ อรุณวงศ์ ณ อยุธยา	ส-ภส. 6	อุดม หงษ์ประธานพร	สย.7267
		จักรพงษ์ มณีปันตี	ว-สน 13	ภาวิณี โพธานุรักษ์	ส-ภส. 85	อรรถวุฒิ กองศาสนะ	ภย.22322
		ศิริกันยา ชุ่มเชยกลิ่น		พุฒิชัย โรจน์ทวีพิทักษ์	ภ-ภส. 8	**งานออกแบบแสงสว่าง**	
		เกรียงยศ จรูญศรีสวัสดิ์	ภ-สน 1465	ธเนศวร แพร้ตนดิลก	ภ-ภส. 580	ดร. วรรณภา พิมพ์วิริยะกุล	ภสถ. 2956

วิศวกรงานระบบสุขาภิบาล	
ไวทูร เมธมโนรมย์	สส.106
งานอนุรักษ์พลังงาน	
สรัญญา รัตนบัณฑิตสกุล	สก.3173
วิศวกรงานระบบความปลอดภัยและป้องกันอัคคีภัย	
อรรณพ กิ่งขจี	วก.900
ผู้ตรวจสอบงานโครงสร้าง	
ผู้เชี่ยวชาญงานประหยัดพลังงานและอาคารเขียว	
ผศ.ดร.ชนิกานต์ ยิ้มประยูร	
อนุชิต พึ่งกล่อม	
ธานินทร์ แสงสร้อย	ส-สถ 2747

ชื่อโครงการ :

โครงการพัฒนาพื้นที่ส่วนขยาย

ศูนย์ราชการเฉลิมพระเกียรติ ๘๐ พรรษา ๕ ธันวาคม ๒๕๕๐ พื้นที่โซน C ศูนย์ราชการโซน C อาคารทิศตะวันออก (E)

REVISION			
NO.	DATE	DESCRIPTION	BY
0	22/03/64	FOR BIDDING	GCDT

ชื่อแบบ :
ผังระบบแจ้งเหตุเพลิงไหม้, เสียงประกาศเรียก, รักษาความปลอดภัย และระบบโทรทัศน์วงจรปิด สำหรับชั้นที่ 5 (PART 1)

เขียนโดย : Author	
ตรวจสอบโดย : Checker	22 มีนาคม 2564
อนุมัติโดย : Approver	มาตราส่วน : 1:200

เลขที่แบบ : GCC-C1-E-EE-05-0502

ALL PRINTS SPECIFICATION AND THEIR COPY RIGHT ARE THE PROPERTIES OF GOVERNMENT CENTER DESIGN TEAM AND MUST NOT BE COPIED OR REPRODUCED WITHOUT WRITTEN PERMISSION FROM GOVERNMENT CENTER DESIGN TEAM

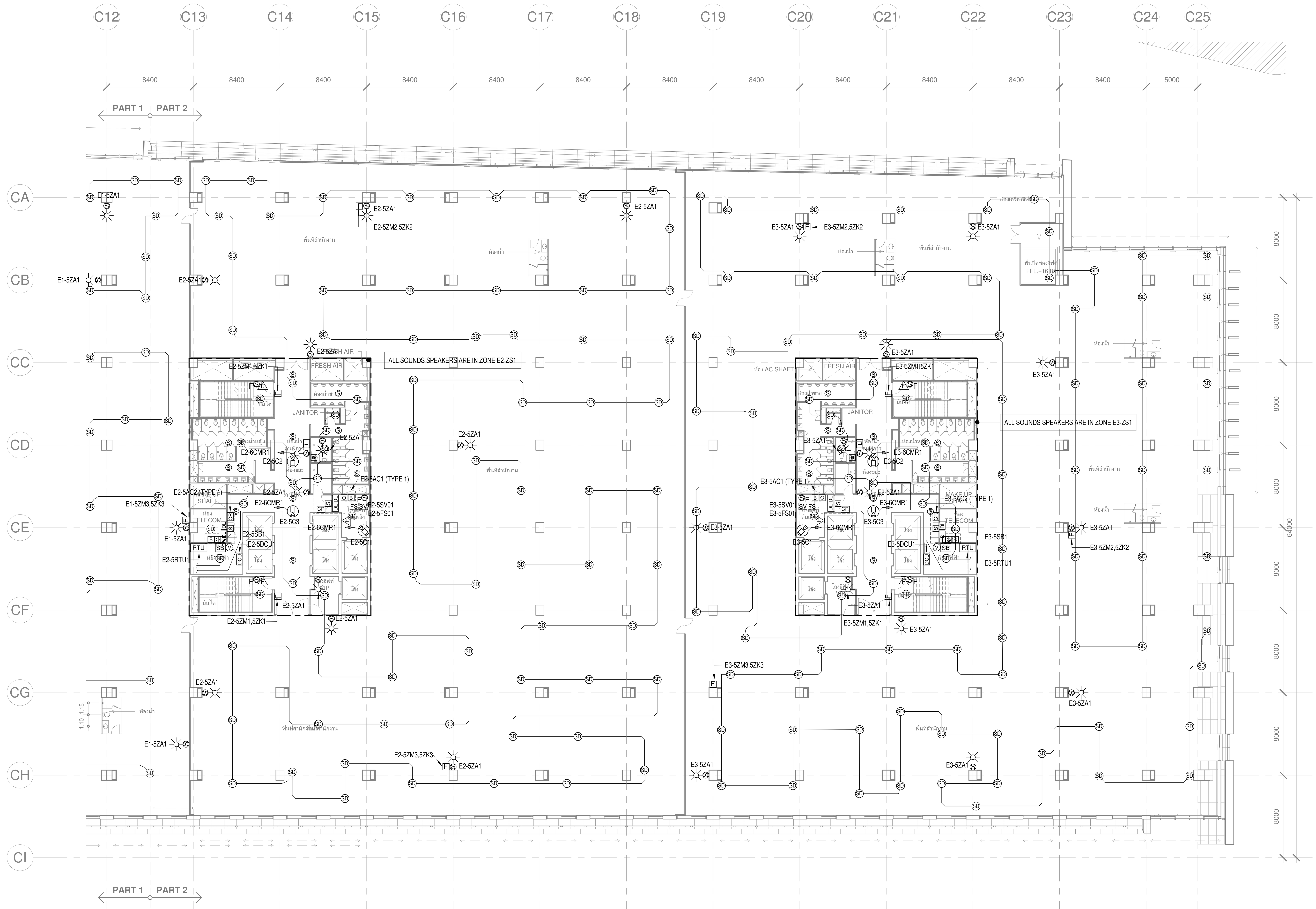

เจ้าของโครงการ	ที่ปรึกษาบริหารโครงการ	ผู้ออกแบบ
บริษัท ธนารักษ์พัฒนาสินทรัพย์ จำกัด 120 อาคารธนพิพัฒน์ ศูนย์ราชการเฉลิมพระเกียรติ ๘๐ พรรษา ๕ ธันวาคม ๒๕๕๐ ถนนแจ้งวัฒนะ แขวงทุ่งสองห้อง เขตหลักสี่ กรุงเทพมหานคร 10210	TEAM GROUP บริษัท ทีม คอนซัลติ้งเอนจิเนียริ่งแอนด์แมเนจเมนท์ จำกัด (มหาชน) บริษัท เอทีที คอนซัลแตนท์ จำกัด บริษัท ทีม เอสคิว จำกัด เลขที่ 151 ถนนนวลจันทร์ แขวง นวลจันทร์ เขตบึงกุ่ม กรุงเทพฯ 10230 TEL. 0-2509-9000 FAX.0-29509-9090	GCDT GOVERNMENT CENTER DESIGN TEAM เลขที่ 4 ซอยรัชดาภิเษก 64 ถนนรัชดาภิเษก แขวง วงศ์สว่าง เขตบางซื่อ กรุงเทพฯ 10800 TEL. 0-2922-3435 FAX. 0-2922-3433

ผู้จัดการโครงการ		**สถาปนิก**		**วิศวกรโครงสร้าง**	
ธีรยุทธ์ หงษ์สวัสดิ์	ว-สถ 491	ฉัตรชัย ธีระวงษ์ไพโรจน์	ว-สถ 556	น.อ. ชาญชัย จันทรรัตน์	วย.1108
		กฤษฎา พนิตโกศล	ส-สถ 1598	สุรพงศ์ ศิริวิชยกุล	วย. 1209
รองผู้จัดการโครงการ		ธานินทร์ แสงสร้อย	ส-สถ 2747	โชคชัย ขัดขจร	สย.4522
ฉัตรชัย ธีระวงษ์ไพโรจน์	ว-สถ 556	วรชาติ นิลสำราญจิต	ส-สถ 3209	ดร.ปิยวัชร ชัยเสรี	สย.7227
จักรพงษ์ มณีปันตี	ว-สน. 13	สุภัคร์กิจ อัศวเมฆี	ส-สถ 3366	นพดล งิ้วงาม	สย.9021
เลิศฤทธิ์ นิธิไชโย	ว-ภส. 18	ศุภฤกษ์ นรพงษ์	ภ-สถ 15242	**ภูมิสถาปนิก**	
ชนินทร พุดอำพร	วย. 1935	รักษิณา นามไพโรจน์	ภ-สถ 19909	เลิศฤทธิ์ นิธิไชโย	ว-ภส. 18
เกชา ธีระโกเมน	วก.500,วส.56	**งานตกแต่งภายในและครุภัณฑ์**		เอกสิทธิ์ อรุณวงศ์ ณ อยุธยา	ส-ภส. 6
		จักรพงษ์ มณีปันตี	ว-สน 13	ภาวิณี โพธานุรักษ์	ส-ภส. 85
		ศิริกันยา ชุ่มเชยกลิ่น		พุฒิชัย โรจน์ทวีพิทักษ์	ภ-ภส. 8
		เกรียงยศ จรูญศรีสวัสดิ์	ภ-สน 1465	ธเนศวร แพรัตนดิลก	ภ-ภส. 580

วิศวกรงานระบบไฟฟ้า		**วิศวกรงานระบบสุขาภิบาล**	
เจริญชัย เลิศมหกิจ	วฟก.1100	ไวทูร เมธมโนรมย์	สส.106
สุวิชญาณ์ เมธมโนรมย์	วฟก.1093	**งานอนุรักษ์พลังงาน**	
วิศวกรงานระบบสื่อสาร		สรัญญา รัตนบัณฑิตสกุล	สก.3173
วิเศรษฐ์ อังสุรัตน์โกมล	วฟก.1129	**วิศวกรงานระบบความปลอดภัยและป้องกันอัคคีภัย**	
วิศวกรงานระบบเครื่องกล		อรรณพ กิ่งขจี	วก.900
สมจินต์ ดิสวัสดิ์	วก.941	**ผู้ตรวจสอบงานโครงสร้าง**	
งานถนนและระบบระบายน้ำภายนอกอาคาร			
อุดม หงษ์ประธานพร	สย.7267	**ผู้เชี่ยวชาญงานประหยัดพลังงานและอาคารเขียว**	
อรรถวุฒิ กองศาสนะ	ภย.22322	ผศ.ดร.ชนิกานต์ ยิ้มประยูร	
งานออกแบบแสงสว่าง		อนุชิต พึ่งกล่อม	
ดร. วรรณภา พิมพ์วิริยะกุล	ภสถ. 2956	ธานินทร์ แสงสร้อย	ส-สถ 2747

ชื่อโครงการ :

โครงการพัฒนาพื้นที่ส่วนขยาย

ศูนย์ราชการเฉลิมพระเกียรติ ๘๐ พรรษา ๕ ธันวาคม ๒๕๕๐ พื้นที่โซน C ศูนย์ราชการโซน C อาคารทิศตะวันออก (E)

REVISION			
NO.	DATE	DESCRIPTION	BY
0	22/03/64	FOR BIDDING	GCDT

ชื่อแบบ :

ผังระบบแจ้งเหตุเพลิงไหม้, เสียงประกาศเรียก, รักษาความปลอดภัย และระบบโทรทัศน์วงจรปิด สำหรับชั้นที่ 5 (PART 2)

เขียนโดย : Author	
ตรวจสอบโดย : Checker	22 มีนาคม 2564
อนุมัติโดย : Approver	มาตราส่วน : 1:200
เลขที่แบบ : GCC-C1-E-EE-05-0503	

SIZE : A1 = 84.1 x 59.4 mm.

ALL PRINTS SPECIFICATION AND THEIR COPY RIGHT ARE THE PROPERTIES OF GOVERNMENT CENTER DESIGN TEAM AND MUST NOT BE COPIED OR REPRODUCED WITHOUT WRITTEN PERMISSION FROM GOVERNMENT CENTER DESIGN TEAM

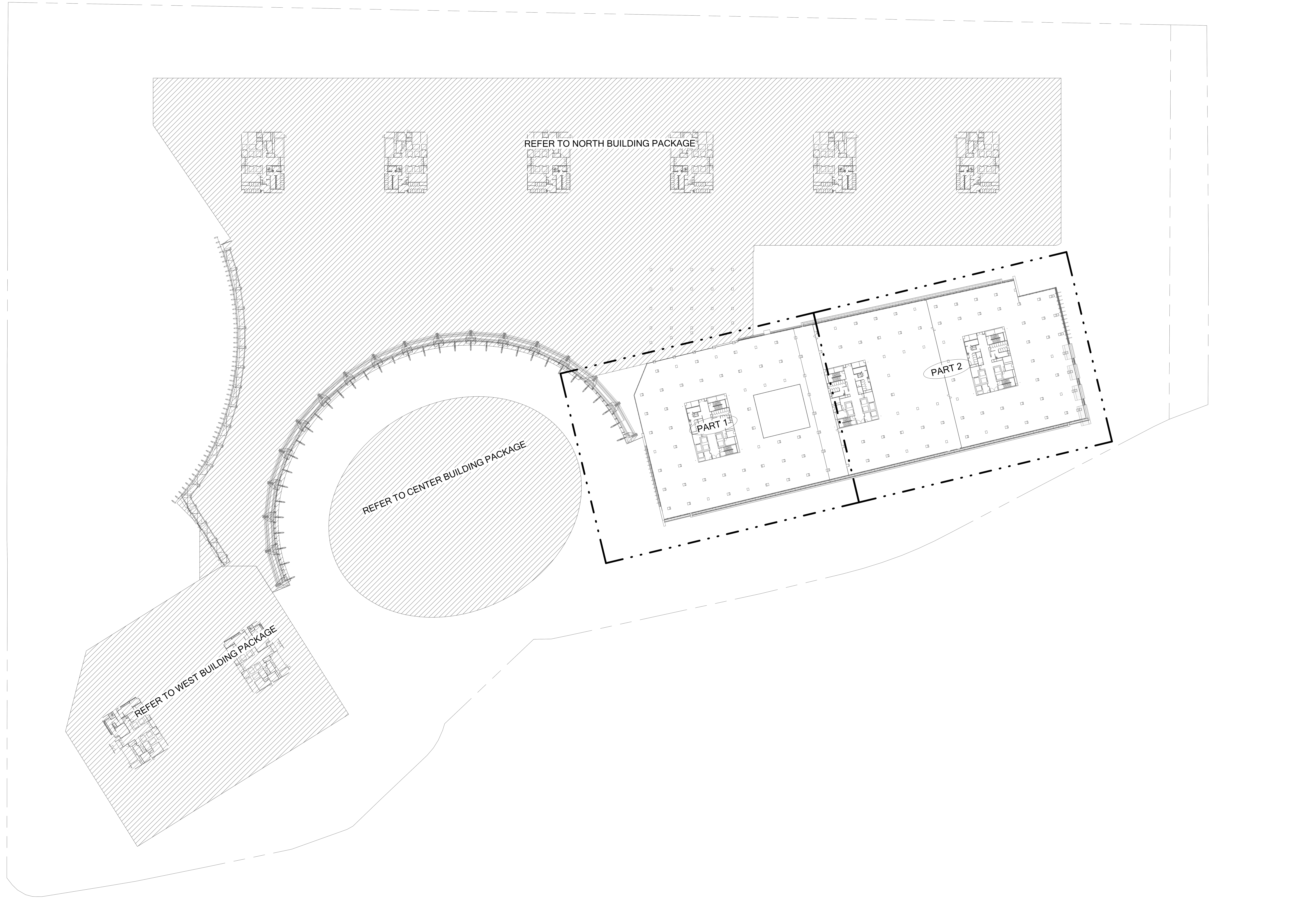

เจ้าของโครงการ

บริษัท ธนารักษ์พัฒนาสินทรัพย์ จำกัด 120 อาคารธนพิพัฒน์
ศูนย์ราชการเฉลิมพระเกียรติ ๘๐ พรรษา ๕ ธันวาคม ๒๕๕๐
ถนนแจ้งวัฒนะ แขวงทุ่งสองห้อง เขตหลักสี่ กรุงเทพมหานคร 10210

ที่ปรึกษาบริหารโครงการ

TEAM GROUP

บริษัท ทีม คอนซัลติ้งเอนจิเนียริ่งแอนด์แมเนจเมนท์ จำกัด (มหาชน)
บริษัท เอทีที คอนซัลแตนท์ จำกัด
บริษัท ทีม เอสคิว จำกัด

เลขที่ 151 ถนนนวลจันทร์
แขวง นวลจันทร์ เขตบึงกุ่ม กรุงเทพฯ 10230
TEL. 0-2509-9000 FAX.0-29509-9090

ผู้ออกแบบ

GCDT
GOVERNMENT CENTER
DESIGN TEAM

เลขที่ 4 ซอยรัชดาภิเษก 64 ถนนรัชดาภิเษก
แขวง วงศ์สว่าง เขตบางซื่อ กรุงเทพฯ 10800
TEL. 0-2922-3435 FAX. 0-2922-3433

ผู้จัดการโครงการ	
ธีรยุทธ์ หงษ์สวัสดิ์	ว-สถ 491
รองผู้จัดการโครงการ	
ฉัตรชัย ธีระวงษ์ไพโรจน์	ว-สถ 556
จักรพงษ์ มณิปันตี	ว-สน. 13
เลิศฤทธิ์ นิธิไชโย	ว-ภส. 18
ชนินทร พุดอำพร	วย. 1935
เกชา ธีระโกเมน	วก.500,วส.56

สถาปนิก	
ฉัตรชัย ธีระวงษ์ไพโรจน์	ว-สถ 556
กฤษฎา พนิตโกศล	ส-สถ 1598
ธานินทร์ แสงสร้อย	ส-สถ 2747
วรชาติ นิลสำราญจิต	ส-สถ 3209
สุภัคร์กิจ อัศวเมฆี	ส-สถ 3366
ศุภฤกษ์ นรพงษ์	ภ-สถ 15242
รักษิณา นามไพโรจน์	ภ-สถ 19909
งานตกแต่งภายในและครุภัณฑ์	
จักรพงษ์ มณิปันตี	ว-สน 13
ศิริกันยา ชุ่มเชยกลิ่น	
เกรียงยศ จรูญศรีสวัสดิ์	ภ-สน 1465

วิศวกรโครงสร้าง	
น.อ. ชาญชัย จันทรรัตน์	วย.1108
สุรพงศ์ ศิริวิชยกุล	วย. 1209
โชคชัย ขัดขจร	สย.4522
ดร.ปิยวัชร ชัยเสรี	สย.7227
นพดล งิ้วงาม	สย.9021
ภูมิสถาปนิก	
เลิศฤทธิ์ นิธิไชโย	ว-ภส. 18
เอกสิทธิ์ อรุณวงศ์ ณ อยุธยา	ส-ภส. 6
ภาวิณี โพธานุรักษ์	ส-ภส. 85
พุฒิชัย โรจน์ทวีพิทักษ์	ภ-ภส. 8
ธเนศวร แพรัตนดิลก	ภ-ภส. 580

วิศวกรงานระบบไฟฟ้า	
เจริญชัย เลิศมหกิจ	วฟก.1100
สุวิชญาณ์ เมธมโนรมย์	วฟก.1093
วิศวกรงานระบบสื่อสาร	
วิเศรษฐ์ อังสุรัตน์โกมล	วฟก.1129
วิศวกรงานระบบเครื่องกล	
สมจินต์ ดิสวัสดิ์	วก.941
งานถนนและระบบระบายน้ำภายนอกอาคาร	
อุดม หงษ์ประธานพร	สย.7267
อรรถวุฒิ กองศาสนะ	ภย.22322
งานออกแบบแสงสว่าง	
ดร. วรรณภา พิมพ์วิริยะกุล	ภสถ. 2956

วิศวกรงานระบบสุขาภิบาล	
ไวฑูร เมธมโนรมย์	สส.106
งานอนุรักษ์พลังงาน	
สรัญญา รัตนบัณฑิตสกุล	สก.3173
วิศวกรงานระบบความปลอดภัยและป้องกันอัคคีภัย	
อรรณพ กิ่งขจี	วก.900
ผู้ตรวจสอบงานโครงสร้าง	
ผู้เชี่ยวชาญงานประหยัดพลังงานและอาคารเขียว	
ผศ.ดร.ชนิกานต์ ยิ้มประยูร	
อนุชิต พึ่งกล่อม	
ธานินทร์ แสงสร้อย	ส-สถ 2747

ชื่อโครงการ :

โครงการพัฒนาพื้นที่ส่วนขยาย

ศูนย์ราชการเฉลิมพระเกียรติ ๘๐ พรรษา ๕ ธันวาคม ๒๕๕๐ พื้นที่โซน C ศูนย์ราชการโซน C อาคารทิศตะวันออก (E)

REVISION

NO.	DATE	DESCRIPTION	BY
0	22/03/64	FOR BIDDING	GCDT

ชื่อแบบ :
แบบแปลน สำหรับชั้นที่ 6

เขียนโดย : Author
ตรวจสอบโดย : Checker — 22 มีนาคม 2564
อนุมัติโดย : Approver — มาตราส่วน : 1:750
เลขที่แบบ :
GCC-C1-E-EE-05-0601

SIZE : A1 = 84.1 x 59.4 mm.

ALL PRINTS SPECIFICATION AND THEIR COPY RIGHT ARE THE PROPERTIES OF GOVERNMENT CENTER DESIGN TEAM AND MUST NOT BE COPIED OR REPRODUCED WITHOUT WRITTEN PERMISSION FROM GOVERNMENT CENTER DESIGN TEAM

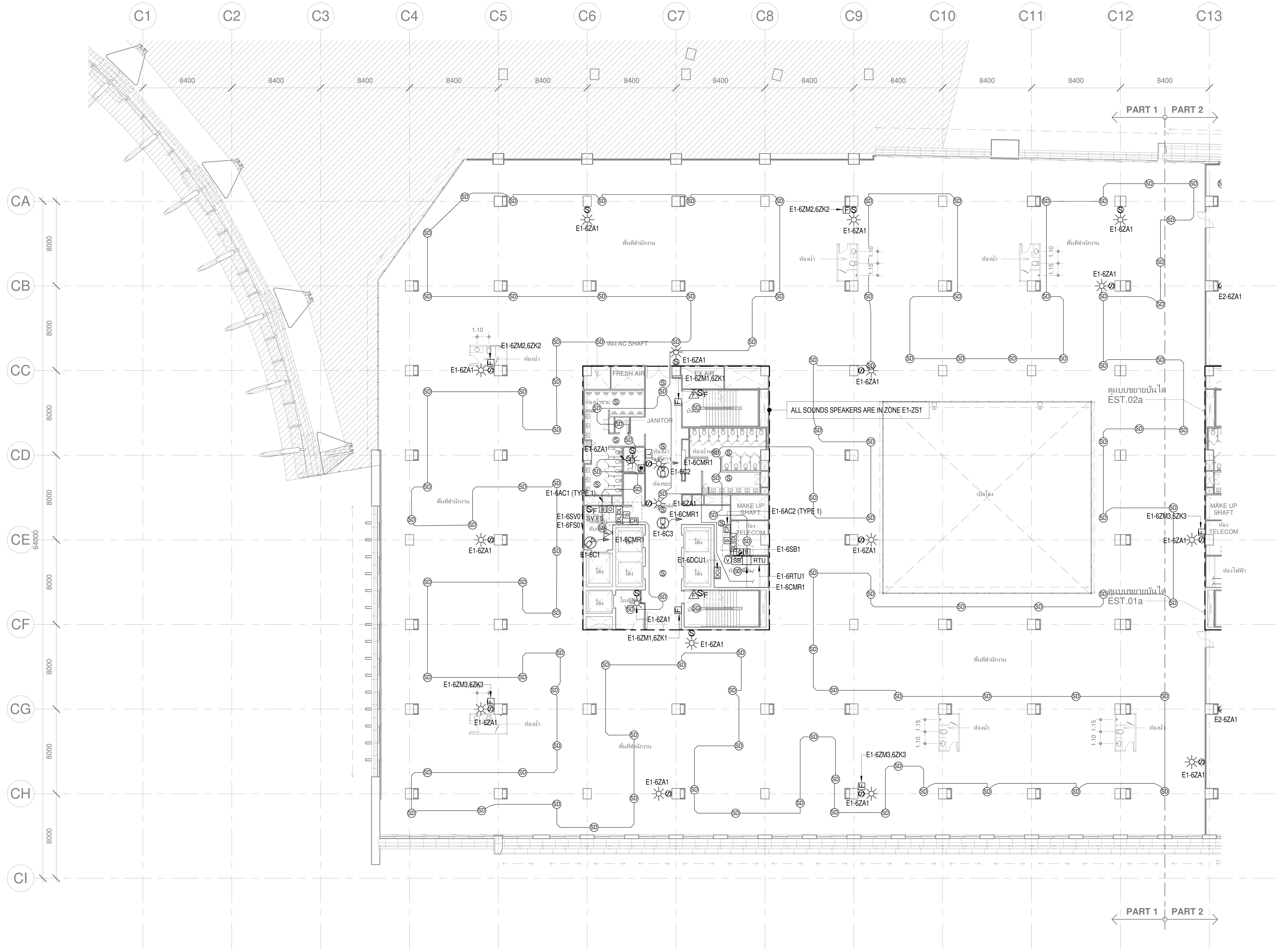

เจ้าของโครงการ	ที่ปรึกษาบริหารโครงการ	ผู้ออกแบบ
บริษัท ธนารักษ์พัฒนาสินทรัพย์ จำกัด DHANARAK ASSETS DEVELOPMENT CO.,LTD.	TEAM GROUP	GCDT GOVERNMENT CENTER DESIGN TEAM
บริษัท ธนารักษ์พัฒนาสินทรัพย์ จำกัด 120 อาคารธนพิพัฒน์ ศูนย์ราชการเฉลิมพระเกียรติ ๘๐ พรรษา ๕ ธันวาคม ๒๕๕๐ ถนนแจ้งวัฒนะ แขวงทุ่งสองห้อง เขตหลักสี่ กรุงเทพมหานคร 10210	บริษัท ทีม คอนซัลติ้งเอนจิเนียริ่งแอนด์แมเนจเมนท์ จำกัด (มหาชน) บริษัท เอทีที คอนซัลแตนท์ จำกัด บริษัท ทีม เอสคิว จำกัด เลขที่ 151 ถนนนวลจันทร์ แขวง นวลจันทร์ เขตบึงกุ่ม กรุงเทพฯ 10230 TEL. 0-2509-9000 FAX.0-29509-9090	เลขที่ 4 ซอยรัชดาภิเษก 64 ถนนรัชดาภิเษก แขวง วงศ์สว่าง เขตบางซื่อ กรุงเทพฯ 10800 TEL. 0-2922-3435 FAX. 0-2922-3433

SIZE : A1 = 84.1 x 59.4 mm.

ผู้จัดการโครงการ		**สถาปนิก**		**วิศวกรโครงสร้าง**	
ธีรยุทธ์ หงษ์สวัสดิ์	ว-สถ 491	ฉัตรชัย ธีระวงษ์ไพโรจน์	ว-สถ 556	น.อ. ชาญชัย จันทรรัตน์	วย.1108
		กฤษฎา พนิตโกศล	ส-สถ 1598	สุรพงศ์ ศิริวิชยกุล	วย. 1209
รองผู้จัดการโครงการ		ธานินทร์ แสงสร้อย	ส-สถ 2747	โชคชัย ขัดขจร	สย.4522
ฉัตรชัย ธีระวงษ์ไพโรจน์	ว-สถ 556	วรชาติ นิลสำราญจิต	ส-สถ 3209	ดร.ปิยวัชร ชัยเสรี	สย.7227
จักรพงษ์ มณีปันตี	ว-สน. 13	สุภัคร์กิจ อัศวเมฆี	ส-สถ 3366	นพดล งิ้วงาม	สย.9021
เลิศฤทธิ์ นิธิไชโย	ว-ภส. 18	ศุภฤกษ์ นรพงษ์	ภ-สถ 15242	**ภูมิสถาปนิก**	
ชนินทร พุดอำพร	วย. 1935	รักษิณา นามไพโรจน์	ภ-สถ 19909	เลิศฤทธิ์ นิธิไชโย	ว-ภส. 18
เกชา ธีระโกเมน	วก.500,วส.56	**งานตกแต่งภายในและครุภัณฑ์**		เอกสิทธิ์ อรุณวงศ์ ณ อยุธยา	ส-ภส. 6
		จักรพงษ์ มณีปันตี	ว-สน 13	ภาวิณี โพธานุรักษ์	ส-ภส. 85
		ศิริกันยา ชุ่มเชยกลิ่น		พุฒิชัย โรจน์ทวีพิทักษ์	ภ-ภส. 8
		เกรียงยศ จรูญศรีสวัสดิ์	ภ-สน 1465	ธเนศวร แพร้ตนดิลก	ภ-ภส. 580

วิศวกรงานระบบไฟฟ้า		**วิศวกรงานระบบสุขาภิบาล**	
เจริญชัย เลิศมหกิจ	วฟก.1100	ไวทูร เมธมโนรมย์	สส.106
สุวิชญาณ์ เมธมโนรมย์	วฟก.1093	**งานอนุรักษ์พลังงาน**	
วิศวกรงานระบบสื่อสาร		สรัญญา รัตนบัณฑิตสกุล	สก.3173
วิเศรษฐ์ อังสุรัตน์โกมล	วฟก.1129	**วิศวกรงานระบบความปลอดภัยและป้องกันอัคคีภัย**	
วิศวกรงานระบบเครื่องกล		อรรณพ กิ่งขจี	วก.900
สมจินต์ ดิสวัสดิ์	วก.941	**ผู้ตรวจสอบงานโครงสร้าง**	
งานถนนและระบบระบายน้ำภายนอกอาคาร			
อุดม หงษ์ประธานพร	สย.7267	**ผู้เชี่ยวชาญงานประหยัดพลังงานและอาคารเขียว**	
อรรถวุฒิ กองศาสนะ	ภย.22322	ผศ.ดร.ชนิกานต์ ยิ้มประยูร	
งานออกแบบแสงสว่าง		อนุชิต พึ่งกล่อม	
ดร. วรรณภา พิมพ์วิริยะกุล	ภสถ. 2956	ธานินทร์ แสงสร้อย	ส-สถ 2747

ชื่อโครงการ :

โครงการพัฒนาพื้นที่ส่วนขยาย

ศูนย์ราชการเฉลิมพระเกียรติ ๘๐ พรรษา ๕ ธันวาคม ๒๕๕๐ พื้นที่โซน C ศูนย์ราชการโซน C อาคารทิศตะวันออก (E)

REVISION			
NO.	DATE	DESCRIPTION	BY
0	22/03/64	FOR BIDDING	GCDT

ชื่อแบบ :
ผังระบบแจ้งเหตุเพลิงไหม้, เสียงประกาศเรียก, รักษาความปลอดภัย และระบบโทรทัศน์วงจรปิด สำหรับชั้นที่ 6 (PART 1)

เขียนโดย : Author	
ตรวจสอบโดย : Checker	22 มีนาคม 2564
อนุมัติโดย : Approver	มาตราส่วน : 1:200

เลขที่แบบ : GCC-C1-E-EE-05-0602

ALL PRINTS SPECIFICATION AND THEIR COPY RIGHT ARE THE PROPERTIES OF GOVERNMENT CENTER DESIGN TEAM AND MUST NOT BE COPIED OR REPRODUCED WITHOUT WRITTEN PERMISSION FROM GOVERNMENT CENTER DESIGN TEAM

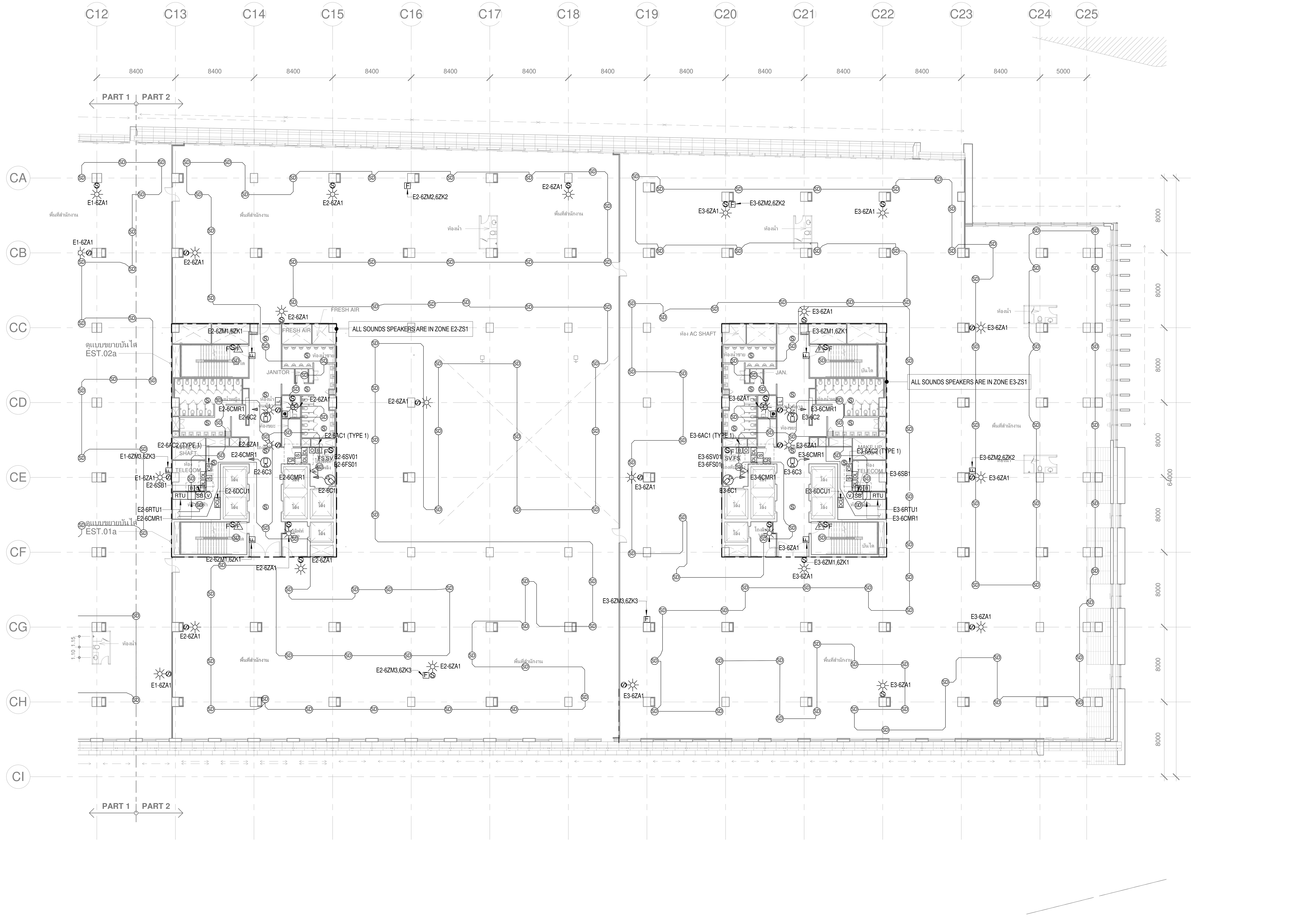

เจ้าของโครงการ	ที่ปรึกษาบริหารโครงการ	ผู้ออกแบบ
บริษัท ธนารักษ์พัฒนาสินทรัพย์ จำกัด 120 อาคารธนพิพัฒน์ ศูนย์ราชการเฉลิมพระเกียรติ ๘๐ พรรษา ๕ ธันวาคม ๒๕๕๐ ถนนแจ้งวัฒนะ แขวงทุ่งสองห้อง เขตหลักสี่ กรุงเทพมหานคร 10210	บริษัท ทีม คอนซัลติ้งเอนจิเนียริ่งแอนด์แมเนจเมนท์ จำกัด (มหาชน) บริษัท เอทีที คอนซัลแตนท์ จำกัด บริษัท ทีม เอสคิว จำกัด เลขที่ 151 ถนนนวลจันทร์ แขวง นวลจันทร์ เขตบึงกุ่ม กรุงเทพฯ 10230 TEL. 0-2509-9000 FAX.0-29509-9090	GCDT GOVERNMENT CENTER DESIGN TEAM เลขที่ 4 ซอยรัชดาภิเษก 64 ถนนรัชดาภิเษก แขวง วงศ์สว่าง เขตบางซื่อ กรุงเทพฯ 10800 TEL. 0-2922-3435 FAX. 0-2922-3433

SIZE : A1 = 84.1 x 59.4 mm.

ผู้จัดการโครงการ		สถาปนิก		วิศวกรโครงสร้าง		วิศวกรงานระบบไฟฟ้า		วิศวกรงานระบบสุขาภิบาล	
ธีรยุทธ์ หงษ์สวัสดิ์	ว-สถ 491	ฉัตรชัย ธีระวงษ์ไพโรจน์	ว-สถ 556	น.อ. ชาญชัย จันทรรัตน์	วย.1108	เจริญชัย เลิศมหกิจ	วฟก.1100	ไวทูร เมธมโนรมย์	สส.106
		กฤษฎา พนิตโกศล	ส-สถ 1598	สุรพงศ์ ศิริวิชยกุล	วย. 1209	สุวิชญาณ์ เมธมโนรมย์	วฟก.1093	งานอนุรักษ์พลังงาน	
รองผู้จัดการโครงการ		ธานินทร์ แสงสร้อย	ส-สถ 2747	โชคชัย ขัดขจร	สย.4522	วิศวกรงานระบบสื่อสาร		สรัญญา รัตนบัณฑิตสกุล	สก.3173
ฉัตรชัย ธีระวงษ์ไพโรจน์	ว-สถ 556	วรชาติ นิลสำราญจิต	ส-สถ 3209	ดร.ปิยวัชร ชัยเสรี	สย.7227	วิเศรษฐ์ อังสุรัตน์โกมล	วฟก.1129	วิศวกรงานระบบความปลอดภัยและป้องกันอัคคีภัย	
จักรพงษ์ มณิปันตี	ว-สน. 13	สุภัคร์กิจ อัศวเมฆี	ส-สถ 3366	นพดล งิ้วงาม	สย.9021	วิศวกรงานระบบเครื่องกล		อรรณพ กิ่งขจี	วก.900
เลิศฤทธิ์ นิธิไชโย	ว-ภส. 18	ศุภฤกษ์ นรพงษ์	ภ-สถ 15242	ภูมิสถาปนิก		สมจินต์ ดิสวัสดิ์	วก.941	ผู้ตรวจสอบงานโครงสร้าง	
ชนินทร พุดอำพร	วย. 1935	รักษิณา นามไพโรจน์	ภ-สถ 19909	เลิศฤทธิ์ นิธิไชโย	ว-ภส. 18	งานถนนและระบบระบายน้ำภายนอกอาคาร			
เกชา ธีระโกเมน	วก.500,วส.56	งานตกแต่งภายในและครุภัณฑ์		เอกสิทธิ์ อรุณวงศ์ ณ อยุธยา	ส-ภส. 6	อุดม หงษ์ประธานพร	สย.7267	ผู้เชี่ยวชาญงานประหยัดพลังงานและอาคารเขียว	
		จักรพงษ์ มณิปันตี	ว-สน 13	ภาวิณี โพธานุรักษ์	ส-ภส. 85	อรรถวุฒิ กองศาสนะ	ภย.22322	ผศ.ดร.ชนิกานต์ ยิ้มประยูร	
		ศิริกันยา ชุ่มเชยกลิ่น		พุฒิชัย โรจน์ทวีพิทักษ์	ภ-ภส. 8	งานออกแบบแสงสว่าง		อนุชิต พึ่งกล่อม	
		เกรียงยศ จรูญศรีสวัสดิ์	ภ-สน 1465	ธเนศวร แพรัตนดิลก	ภ-ภส. 580	ดร. วรรณภา พิมพ์วิริยะกุล	ภสถ. 2956	ธานินทร์ แสงสร้อย	ส-สถ 2747

ชื่อโครงการ :

โครงการพัฒนาพื้นที่ส่วนขยาย

ศูนย์ราชการเฉลิมพระเกียรติ ๘๐ พรรษา ๕ ธันวาคม ๒๕๕๐ พื้นที่โซน C ศูนย์ราชการโซน C อาคารทิศตะวันออก (E)

REVISION			
NO.	DATE	DESCRIPTION	BY
0	22/03/64	FOR BIDDING	GCDT

ชื่อแบบ :
ผังระบบแจ้งเหตุเพลิงไหม้, เสียงประกาศเรียก, รักษาความปลอดภัย และระบบโทรทัศน์วงจรปิด สำหรับชั้นที่ 6 (PART 2)

เขียนโดย : Author	
ตรวจสอบโดย : Checker	22 มีนาคม 2564
อนุมัติโดย : Approver	มาตราส่วน : 1:200
เลขที่แบบ : GCC-C1-E-EE-05-0603	

ALL PRINTS SPECIFICATION AND THEIR COPY RIGHT ARE THE PROPERTIES OF GOVERNMENT CENTER DESIGN TEAM AND MUST NOT BE COPIED OR REPRODUCED WITHOUT WRITTEN PERMISSION FROM GOVERNMENT CENTER DESIGN TEAM

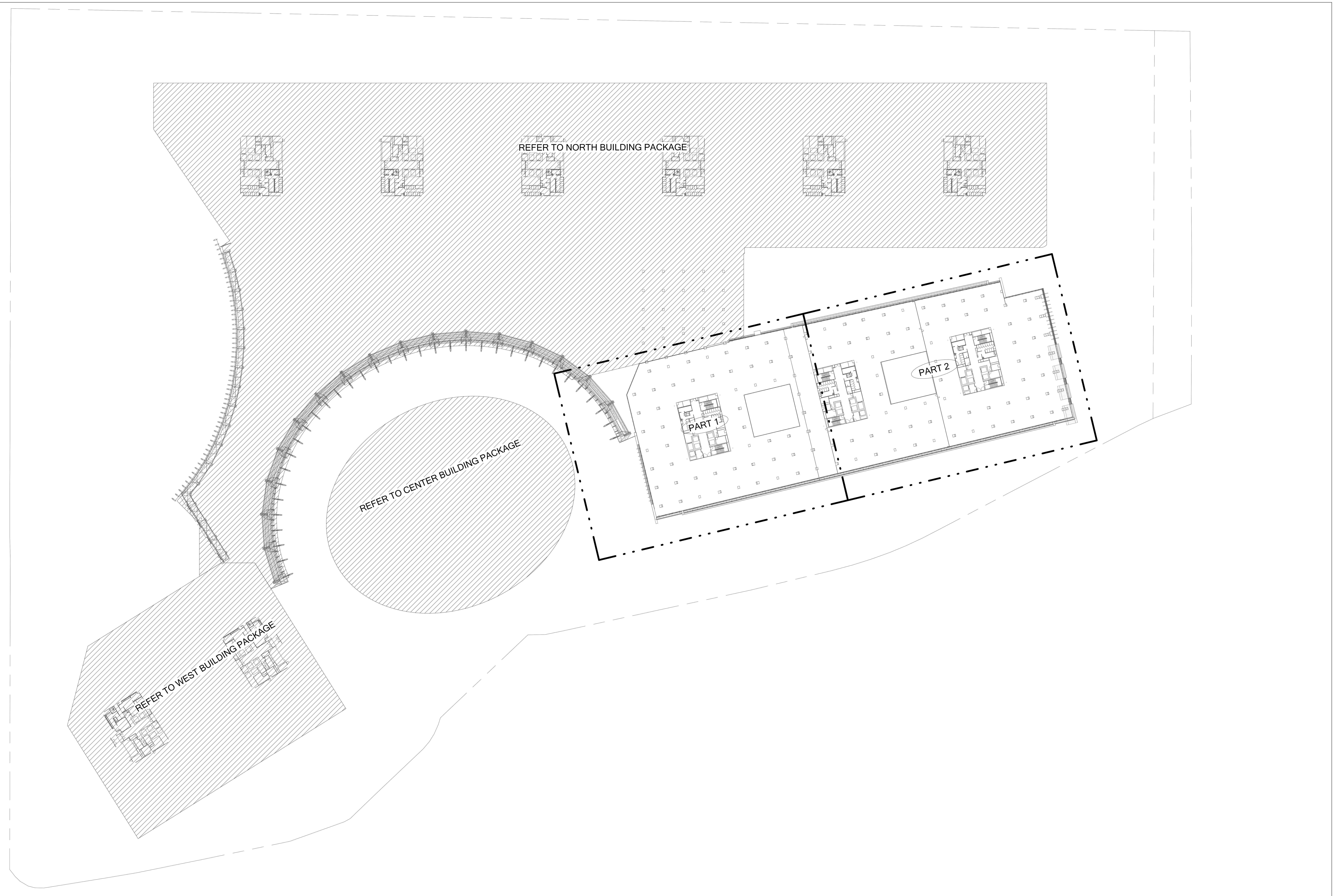

เจ้าของโครงการ

บริษัท ธนารักษ์พัฒนาสินทรัพย์ จำกัด 120 อาคารธนพิพัฒน์
ศูนย์ราชการเฉลิมพระเกียรติ ๘๐ พรรษา ๕ ธันวาคม ๒๕๕๐
ถนนแจ้งวัฒนะ แขวงทุ่งสองห้อง เขตหลักสี่ กรุงเทพมหานคร 10210

ที่ปรึกษาบริหารโครงการ

TEAM GROUP

บริษัท ทีม คอนซัลติ้งเอนจิเนียริ่งแอนด์แมเนจเมนท์ จำกัด (มหาชน)
บริษัท เอทีที คอนซัลแตนท์ จำกัด
บริษัท ทีม เอสคิว จำกัด

เลขที่ 151 ถนนนวลจันทร์
แขวง นวลจันทร์ เขตบึงกุ่ม กรุงเทพฯ 10230
TEL. 0-2509-9000 FAX.0-29509-9090

ผู้ออกแบบ

GCDT
GOVERNMENT CENTER
DESIGN TEAM

เลขที่ 4 ซอยรัชดาภิเษก 64 ถนนรัชดาภิเษก
แขวง วงศ์สว่าง เขตบางซื่อ กรุงเทพฯ 10800
TEL. 0-2922-3435 FAX. 0-2922-3433

ผู้จัดการโครงการ	
ธีรยุทธ์ หงษ์สวัสดิ์	ว-สถ 491
รองผู้จัดการโครงการ	
ฉัตรชัย ธีระวงษ์ไพโรจน์	ว-สถ 556
จักรพงษ์ มณีปันตี	ว-สน. 13
เลิศฤทธิ์ นิธิไชโย	ว-ภส. 18
ชนินทร พุดอำพร	วย. 1935
เกชา ธีระโกเมน	วภ.500,วส.56

สถาปนิก	
ฉัตรชัย ธีระวงษ์ไพโรจน์	ว-สถ 556
กฤษฎา พนิตโกศล	ส-สถ 1598
ธานินทร์ แสงสร้อย	ส-สถ 2747
วรชาติ นิลสำราญจิต	ส-สถ 3209
สุภัคร์กิจ อัศวเมฆี	ส-สถ 3366
ศุภฤกษ์ นรพงษ์	ภ-สถ 15242
รักษิณา นามไพโรจน์	ภ-สถ 19909
งานตกแต่งภายในและครุภัณฑ์	
จักรพงษ์ มณีปันตี	ว-สน 13
ศิริกันยา ชุ่มเชยกลิ่น	
เกรียงยศ จรูญศรีสวัสดิ์	ภ-สน 1465

วิศวกรโครงสร้าง	
น.อ. ชาญชัย จันทรรัตน์	วย.1108
สุรพงศ์ ศิริวิชยกุล	วย. 1209
โชคชัย ขัดขจร	สย.4522
ดร.ปิยวัชร ชัยเสรี	สย.7227
นพดล งิ้วงาม	สย.9021
ภูมิสถาปนิก	
เลิศฤทธิ์ นิธิไชโย	ว-ภส. 18
เอกสิทธิ์ อรุณวงศ์ ณ อยุธยา	ส-ภส. 6
ภาวิณี โพธานุรักษ์	ส-ภส. 85
พุฒิชัย โรจน์ทวีพิทักษ์	ภ-ภส. 8
ธเนศวร แพร้ตนดิลก	ภ-ภส. 580

วิศวกรงานระบบไฟฟ้า	
เจริญชัย เลิศมหกิจ	วฟก.1100
สุวิชญาณ์ เมธมโนรมย์	วฟก.1093
วิศวกรงานระบบสื่อสาร	
วิเศรษฐ์ อังสุรัตน์โกมล	วฟก.1129
วิศวกรงานระบบเครื่องกล	
สมจินต์ ดิสวัสดิ์	วก.941
งานถนนและระบบระบายน้ำภายนอกอาคาร	
อุดม หงษ์ประธานพร	สย.7267
อรรถวุฒิ กองศาสนะ	ภย.22322
งานออกแบบแสงสว่าง	
ดร. วรรณภา พิมพ์วิริยะกุล	ภสถ. 2956

วิศวกรงานระบบสุขาภิบาล	
ไวทูร เมธมโนรมย์	สส.106
งานอนุรักษ์พลังงาน	
สรัญญา รัตนบัณฑิตสกุล	สก.3173
วิศวกรงานระบบความปลอดภัยและป้องกันอัคคีภัย	
อรรณพ กิ่งขจี	วก.900
ผู้ตรวจสอบงานโครงสร้าง	
ผู้เชี่ยวชาญงานประหยัดพลังงานและอาคารเขียว	
ผศ.ดร.ชนิกานต์ ยิ้มประยูร	
อนุชิต พึ่งกล่อม	
ธานินทร์ แสงสร้อย	ส-สถ 2747

ชื่อโครงการ :

โครงการพัฒนาพื้นที่ส่วนขยาย

ศูนย์ราชการเฉลิมพระเกียรติ ๘๐ พรรษา ๕ ธันวาคม ๒๕๕๐ พื้นที่โซน C ศูนย์ราชการโซน C อาคารทิศตะวันออก (E)

REVISION

NO.	DATE	DESCRIPTION	BY
0	22/03/64	FOR BIDDING	GCDT

ชื่อแบบ :

แบบแปลน สำหรับชั้นที่ 7

เขียนโดย : Author
ตรวจสอบโดย : Checker — 22 มีนาคม 2564
อนุมัติโดย : Approver — มาตราส่วน : 1:750
เลขที่แบบ : GCC-C1-E-EE-05-0701

SIZE : A1 = 84.1 x 59.4 mm.

ALL PRINTS SPECIFICATION AND THEIR COPY RIGHT ARE THE PROPERTIES OF GOVERNMENT CENTER DESIGN TEAM AND MUST NOT BE COPIED OR REPRODUCED WITHOUT WRITTEN PERMISSION FROM GOVERNMENT CENTER DESIGN TEAM

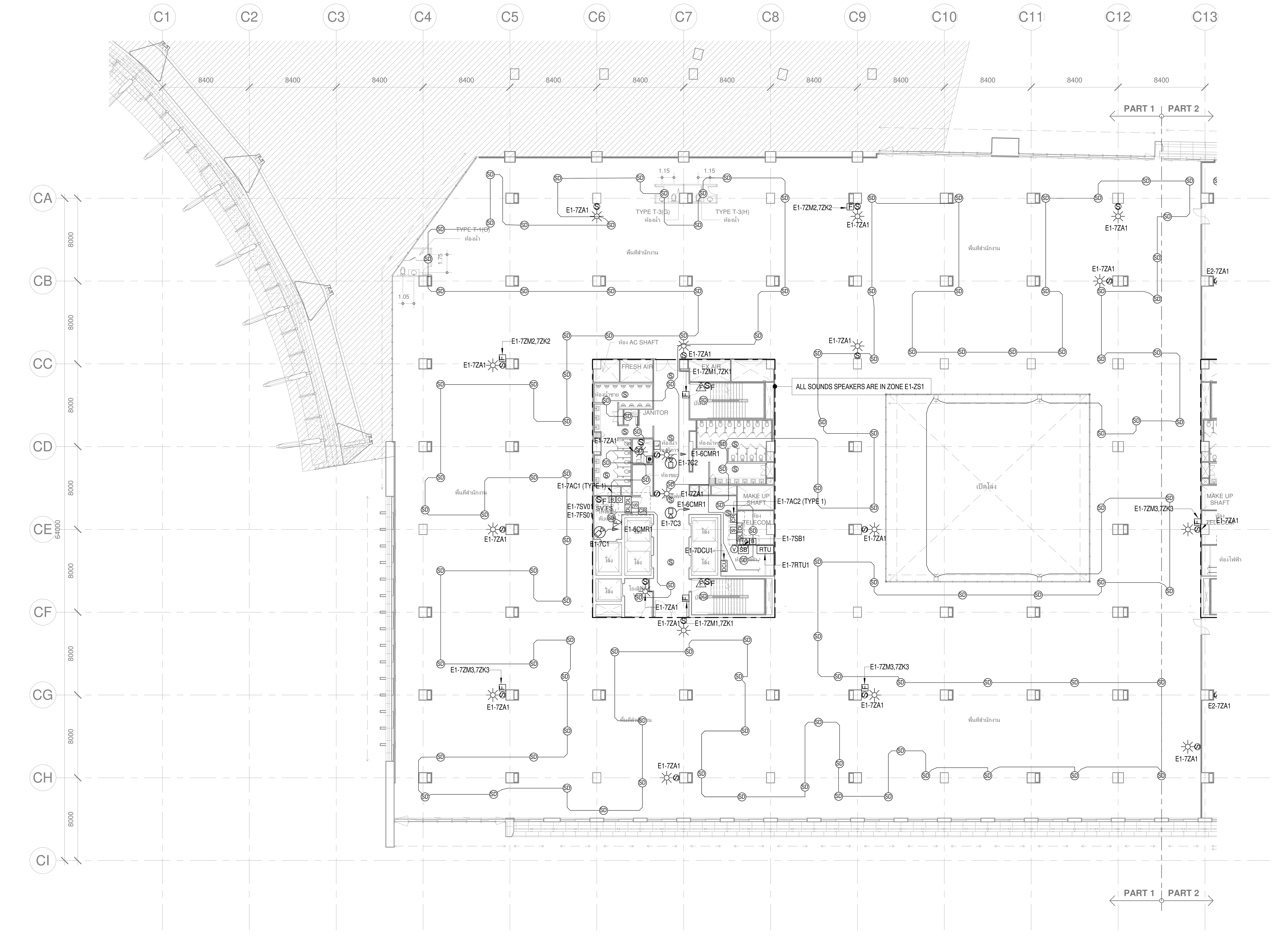

เจ้าของโครงการ	ที่ปรึกษาบริหารโครงการ	ผู้ออกแบบ	
บริษัท ธนารักษ์พัฒนาสินทรัพย์ จำกัด 120 อาคารธนพิพัฒน์ ศูนย์ราชการเฉลิมพระเกียรติ ๘๐ พรรษา ๕ ธันวาคม ๒๕๕๐ ถนนแจ้งวัฒนะ แขวงทุ่งสองห้อง เขตหลักสี่ กรุงเทพมหานคร 10210	TEAM GROUP บริษัท ทีม คอนซัลติ้งเอนจิเนียริ่งแอนด์แมเนจเมนท์ จำกัด (มหาชน) บริษัท เอทีที คอนซัลแตนท์ จำกัด บริษัท ทีม เอสคิว จำกัด เลขที่ 151 ถนนนวลจันทร์ แขวง นวลจันทร์ เขตบึงกุ่ม กรุงเทพฯ 10230 TEL. 0-2509-9000 FAX.0-29509-9090	GCDT GOVERNMENT CENTER DESIGN TEAM เลขที่ 4 ซอยรัชดาภิเษก 64 ถนนรัชดาภิเษก แขวง วงศ์สว่าง เขตบางซื่อ กรุงเทพฯ 10800 TEL. 0-2922-3435 FAX. 0-2922-3433	

ผู้จัดการโครงการ		สถาปนิก		วิศวกรโครงสร้าง		วิศวกรงานระบบไฟฟ้า		วิศวกรงานระบบสุขาภิบาล	
ธีรยุทธ์ หงษ์สวัสดิ์	ว-สถ 491	ฉัตรชัย ธีระวงษ์ไพโรจน์	ว-สถ 556	น.อ. ชาญชัย จันทรรัตน์	วย.1108	เจริญชัย เลิศมหกิจ	วฟก.1100	ไวทูร เมธมโนรมย์	สส.106
		กฤษฎา พนิตโกศล	ส-สถ 1598	สุรพงศ์ ศิริวิชยกุล	วย. 1209	สุวิชญาณ์ เมธมโนรมย์	วฟก.1093	งานอนุรักษ์พลังงาน	
รองผู้จัดการโครงการ		ธานินทร์ แสงสร้อย	ส-สถ 2747	โชคชัย ขัดขจร	สย.4522	วิศวกรงานระบบสื่อสาร		สรัญญา รัตนบัณฑิตสกุล	สก.3173
ฉัตรชัย ธีระวงษ์ไพโรจน์	ว-สถ 556	วรชาติ นิลสำราญจิต	ส-สถ 3209	ดร.ปิยวัชร ชัยเสรี	สย.7227	วิเศรษฐ์ อังสุรัตน์โกมล	วฟก.1129	วิศวกรงานระบบความปลอดภัยและป้องกันอัคคีภัย	
จักรพงษ์ มณิปันตี	ว-สน. 13	สุภัคร์กิจ อัศวเมฆี	ส-สถ 3366	นพดล งิ้วงาม	สย.9021	วิศวกรงานระบบเครื่องกล		อรรณพ กิ่งขจี	วก.900
เลิศฤทธิ์ นิธิไชโย	ว-ภส. 18	ศุภฤกษ์ นรพงษ์	ภ-สถ 15242	ภูมิสถาปนิก		สมจินต์ ดิสวัสดิ์	วก.941	ผู้ตรวจสอบงานโครงสร้าง	
ชนินทร พุดอำพร	วย. 1935	รักษิณา นามไพโรจน์	ภ-สถ 19909	เลิศฤทธิ์ นิธิไชโย	ว-ภส. 18	งานถนนและระบบระบายน้ำภายนอกอาคาร			
เกชา ธีระโกเมน	วก.500,วส.56	งานตกแต่งภายในและครุภัณฑ์		เอกสิทธิ์ อรุณวงศ์ ณ อยุธยา	ส-ภส. 6	อุดม หงษ์ประธานพร	สย.7267	ผู้เชี่ยวชาญงานประหยัดพลังงานและอาคารเขียว	
		จักรพงษ์ มณิปันตี	ว-สน 13	ภาวิณี โพธานุรักษ์	ส-ภส. 85	อรรถวุฒิ กองศาสนะ	ภย.22322	ผศ.ดร.ชนิกานต์ ยิ้มประยูร	
		ศิริกันยา ชุ่มเชยกลิ่น		พุฒิชัย โรจน์ทวีพิทักษ์	ภ-ภส. 8	งานออกแบบแสงสว่าง		อนุชิต พึ่งกล่อม	
		เกรียงยศ จรูญศรีสวัสดิ์	ภ-สน 1465	ธเนศวร แพรัตนดิลก	ภ-ภส. 580	ดร. วรรณภา พิมพ์วิริยะกุล	ภสถ. 2956	ธานินทร์ แสงสร้อย	ส-สถ 2747

ชื่อโครงการ :

โครงการพัฒนาพื้นที่ส่วนขยาย

ศูนย์ราชการเฉลิมพระเกียรติ ๘๐ พรรษา ๕ ธันวาคม ๒๕๕๐ พื้นที่โซน C ศูนย์ราชการโซน C อาคารทิศตะวันออก (E)

REVISION			
NO.	DATE	DESCRIPTION	BY
0	22/03/64	FOR BIDDING	GCDT

ชื่อแบบ :

ผังระบบแจ้งเหตุเพลิงไหม้, เสียงประกาศเรียก, รักษาความปลอดภัย และระบบโทรทัศน์วงจรปิด สำหรับชั้นที่ 7 (PART 1)

เขียนโดย : Author	
ตรวจสอบโดย : Checker	22 มีนาคม 2564
อนุมัติโดย : Approver	มาตราส่วน : 1:200

เลขที่แบบ : GCC-C1-E-EE-05-0702

SIZE : A1 = 84.1 x 59.4 mm.

ALL PRINTS SPECIFICATION AND THEIR COPY RIGHT ARE THE PROPERTIES OF GOVERNMENT CENTER DESIGN TEAM AND MUST NOT BE COPIED OR REPRODUCED WITHOUT WRITTEN PERMISSION FROM GOVERNMENT CENTER DESIGN TEAM

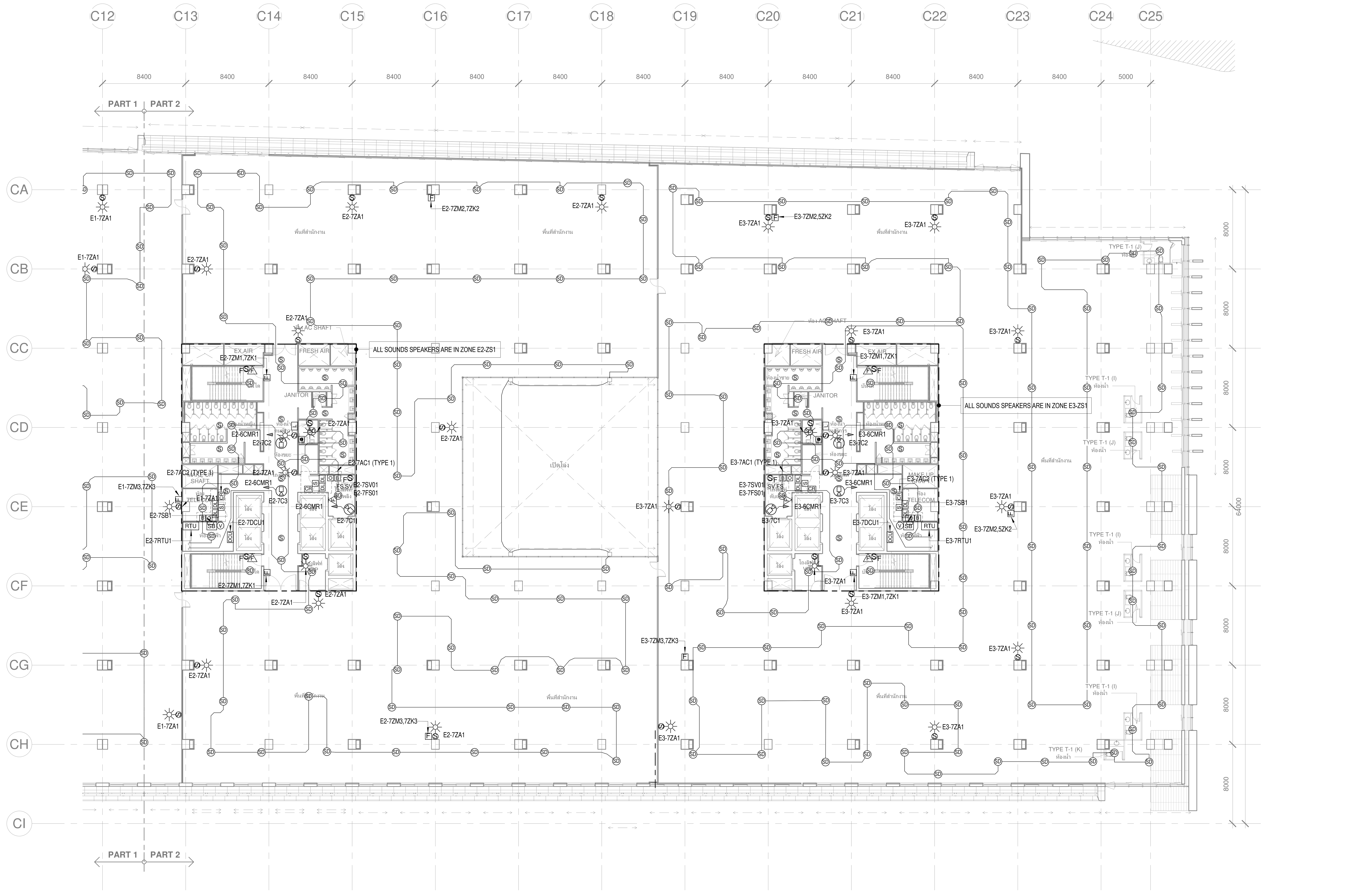

เจ้าของโครงการ

บริษัท ธนารักษ์พัฒนาสินทรัพย์ จำกัด 120 อาคารธนพิพัฒน์
ศูนย์ราชการเฉลิมพระเกียรติ ๘๐ พรรษา ๕ ธันวาคม ๒๕๕๐
ถนนแจ้งวัฒนะ แขวงทุ่งสองห้อง เขตหลักสี่ กรุงเทพมหานคร 10210

ที่ปรึกษาบริหารโครงการ

บริษัท ทีม คอนซัลติ้งเอนจิเนียริ่งแอนด์แมเนจเมนท์ จำกัด (มหาชน)
บริษัท เอทีที คอนซัลแตนท์ จำกัด
บริษัท ทีม เอสคิว จำกัด

เลขที่ 151 ถนนนวลจันทร์
แขวง นวลจันทร์ เขตบึงกุ่ม กรุงเทพฯ 10230
TEL. 0-2509-9000 FAX.0-29509-9090

ผู้ออกแบบ

GCDT
GOVERNMENT CENTER DESIGN TEAM

เลขที่ 4 ซอยรัชดาภิเษก 64 ถนนรัชดาภิเษก
แขวง วงศ์สว่าง เขตบางซื่อ กรุงเทพฯ 10800
TEL. 0-2922-3435 FAX. 0-2922-3433

ผู้จัดการโครงการ	
ธีรยุทธ์ หงษ์สวัสดิ์	ว-สถ 491
รองผู้จัดการโครงการ	
ฉัตรชัย ธีระวงษ์ไพโรจน์	ว-สถ 556
จักรพงษ์ มณิปันตี	ว-สน. 13
เลิศฤทธิ์ นิธิไชโย	ว-ภส. 18
ชนินทร พุดอำพร	วย. 1935
เกชา ธีระโกเมน	วก.500,วส.56

สถาปนิก	
ฉัตรชัย ธีระวงษ์ไพโรจน์	ว-สถ 556
กฤษฎา พนิตโกศล	ส-สถ 1598
ธานินทร์ แสงสร้อย	ส-สถ 2747
วรชาติ นิลสำราญจิต	ส-สถ 3209
สุภัคร์กิจ อัศวเมฆี	ส-สถ 3366
ศุภฤกษ์ นรพงษ์	ภ-สถ 15242
รักษิณา นามไพโรจน์	ภ-สถ 19909
งานตกแต่งภายในและครุภัณฑ์	
จักรพงษ์ มณิปันตี	ว-สน 13
ศิริกันยา ชุ่มเชยกลิ่น	
เกรียงยศ จรูญศรีสวัสดิ์	ภ-สน 1465

วิศวกรโครงสร้าง	
น.อ. ชาญชัย จันทรรัตน์	วย.1108
สุรพงศ์ ศิริวิชยกุล	วย. 1209
โชคชัย ขัดขจร	สย.4522
ดร.ปิยวัชร ชัยเสรี	สย.7227
นพดล จิ้วงาม	สย.9021
ภูมิสถาปนิก	
เลิศฤทธิ์ นิธิไชโย	ว-ภส. 18
เอกสิทธิ์ อรุณวงศ์ ณ อยุธยา	ส-ภส. 6
ภาวิณี โพธานุรักษ์	ส-ภส. 85
พุฒิชัย โรจน์ทวีพิทักษ์	ภ-ภส. 8
ธเนศวร แพรัตนดิลก	ภ-ภส. 580

วิศวกรงานระบบไฟฟ้า	
เจริญชัย เลิศมหกิจ	วฟก.1100
สุวิชญาณ์ เมธมโนรมย์	วฟก.1093
วิศวกรงานระบบสื่อสาร	
วิเศรษฐ์ อังสุรัตน์โกมล	วฟก.1129
วิศวกรงานระบบเครื่องกล	
สมจินต์ ดิสวัสดิ์	วก.941
งานถนนและระบบระบายน้ำภายนอกอาคาร	
อุดม หงษ์ประธานพร	สย.7267
อรรถวุฒิ กองศาสนะ	ภย.22322
งานออกแบบแสงสว่าง	
ดร. วรรณภา พิมพ์วิริยะกุล	ภสถ. 2956

วิศวกรงานระบบสุขาภิบาล	
ไวฑูร เมธมโนรมย์	สส.106
งานอนุรักษ์พลังงาน	
สรัญญา รัตนบัณฑิตสกุล	สก.3173
วิศวกรงานระบบความปลอดภัยและป้องกันอัคคีภัย	
อรรณพ กิ่งขจี	วก.900
ผู้ตรวจสอบงานโครงสร้าง	
ผู้เชี่ยวชาญงานประหยัดพลังงานและอาคารเขียว	
ผศ.ดร.ชนิกานต์ ยิ้มประยูร	
อนุชิต พึ่งกล่อม	
ธานินทร์ แสงสร้อย	ส-สถ 2747

ชื่อโครงการ :

โครงการพัฒนาพื้นที่ส่วนขยาย

ศูนย์ราชการเฉลิมพระเกียรติ ๘๐ พรรษา ๕ ธันวาคม ๒๕๕๐ พื้นที่โซน C ศูนย์ราชการโซน C อาคารทิศตะวันออก (E)

REVISION

NO.	DATE	DESCRIPTION	BY
0	22/03/64	FOR BIDDING	GCDT

ชื่อแบบ :
ผังระบบแจ้งเหตุเพลิงไหม้, เสียงประกาศเรียก, รักษาความปลอดภัย และระบบโทรทัศน์วงจรปิด สำหรับชั้นที่ 7 (PART 2)

เขียนโดย : Author	
ตรวจสอบโดย : Checker	22 มีนาคม 2564
อนุมัติโดย : Approver	มาตราส่วน : 1:200

เลขที่แบบ :
GCC-C1-E-EE-05-0703

SIZE : A1 = 84.1 x 59.4 mm.

ALL PRINTS SPECIFICATION AND THEIR COPY RIGHT ARE THE PROPERTIES OF GOVERNMENT CENTER DESIGN TEAM AND MUST NOT BE COPIED OR REPRODUCED WITHOUT WRITTEN PERMISSION FROM GOVERNMENT CENTER DESIGN TEAM

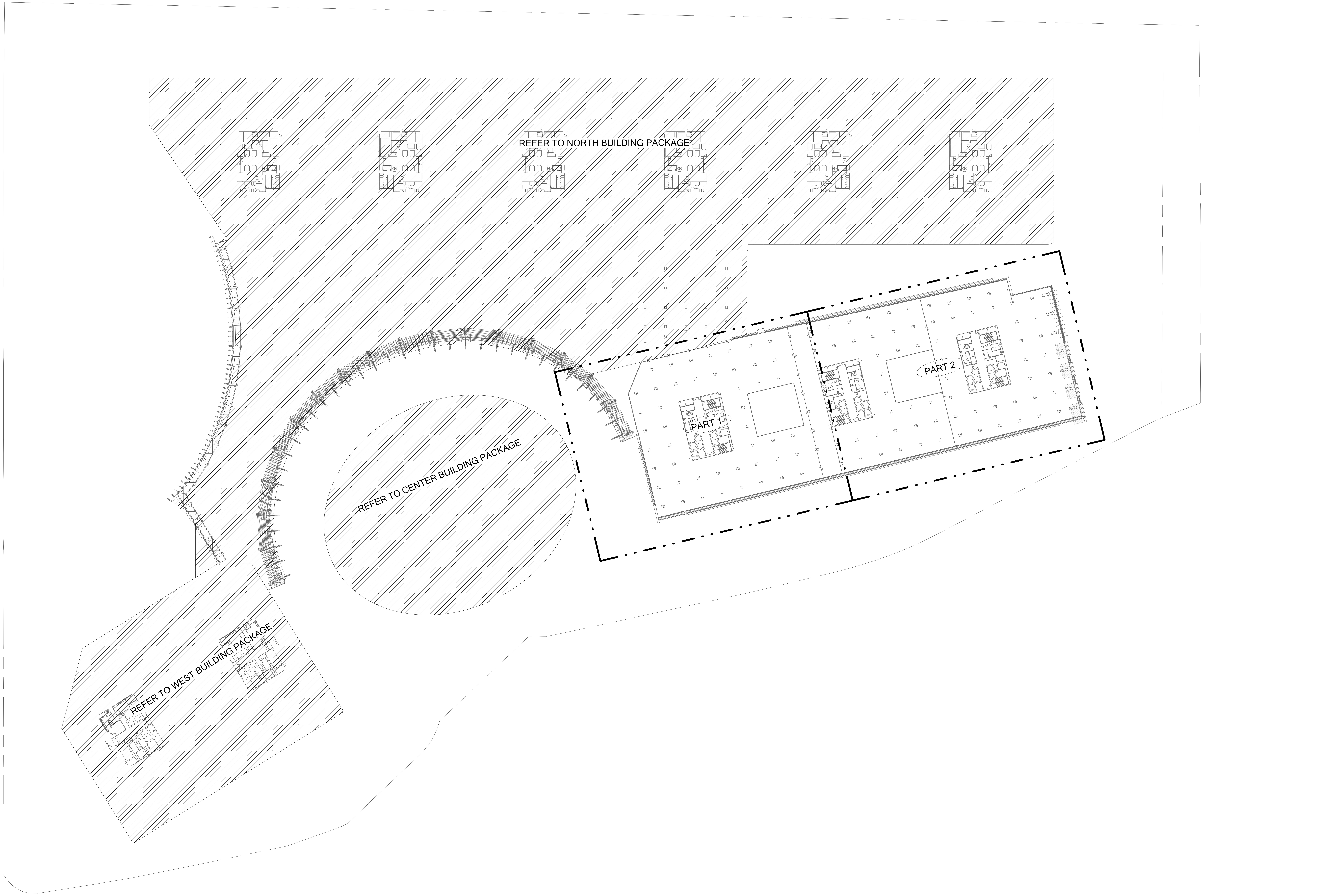

SIZE : A1 = 84.1 x 59.4 mm.

เจ้าของโครงการ

บริษัท ธนารักษ์พัฒนาสินทรัพย์ จำกัด 120 อาคารธนพิพัฒน์
ศูนย์ราชการเฉลิมพระเกียรติ ๘๐ พรรษา ๕ ธันวาคม ๒๕๕๐
ถนนแจ้งวัฒนะ แขวงทุ่งสองห้อง เขตหลักสี่ กรุงเทพมหานคร 10210

ที่ปรึกษาบริหารโครงการ

บริษัท ทีม คอนซัลติ้งเอนจิเนียริ่งแอนด์แมเนจเมนท์ จำกัด (มหาชน)
บริษัท เอทีที คอนซัลแตนท์ จำกัด
บริษัท ทีม เอสคิว จำกัด

เลขที่ 151 ถนนนวลจันทร์
แขวง นวลจันทร์ เขตบึงกุ่ม กรุงเทพฯ 10230
TEL. 0-2509-9000 FAX.0-29509-9090

ผู้ออกแบบ

GCDT
GOVERNMENT CENTER
DESIGN TEAM

เลขที่ 4 ซอยรัชดาภิเษก 64 ถนนรัชดาภิเษก
แขวง วงศ์สว่าง เขตบางซื่อ กรุงเทพฯ 10800
TEL. 0-2922-3435 FAX. 0-2922-3433

ผู้จัดการโครงการ	
ธีรยุทธ์ หงษ์สวัสดิ์	ว-สถ 491
รองผู้จัดการโครงการ	
ฉัตรชัย ธีระวงษ์ไพโรจน์	ว-สถ 556
จักรพงษ์ มณีปันตี	ว-สน. 13
เลิศฤทธิ์ นิธิไชโย	ว-ภส. 18
ชนินทร พุดอำพร	วย. 1935
เกชา ธีระโกเมน	วก.500,วส.56

สถาปนิก	
ฉัตรชัย ธีระวงษ์ไพโรจน์	ว-สถ 556
กฤษฎา พนิตโกศล	ส-สถ 1598
ธานินทร์ แสงสร้อย	ส-สถ 2747
วรชาติ นิลสำราญจิต	ส-สถ 3209
สุภัคร์กิจ อัศวเมฆี	ส-สถ 3366
ศุภฤกษ์ นรพงษ์	ภ-สถ 15242
รักษิณา นามไพโรจน์	ภ-สถ 19909
งานตกแต่งภายในและครุภัณฑ์	
จักรพงษ์ มณีปันตี	ว-สน 13
ศิริกันยา ชุ่มเชยกลิ่น	
เกรียงยศ จรูญศรีสวัสดิ์	ภ-สน 1465

วิศวกรโครงสร้าง	
น.อ. ชาญชัย จันทรรัตน์	วย.1108
สุรพงศ์ ศิริวิชยกุล	วย. 1209
โชคชัย ขัดขจร	สย.4522
ดร.ปิยวัชร ชัยเสรี	สย.7227
นพดล งิ้วงาม	สย.9021
ภูมิสถาปนิก	
เลิศฤทธิ์ นิธิไชโย	ว-ภส. 18
เอกสิทธิ์ อรุณวงศ์ ณ อยุธยา	ส-ภส. 6
ภาวิณี โพธานุรักษ์	ส-ภส. 85
พุฒิชัย โรจน์ทวีพิทักษ์	ภ-ภส. 8
ธเนศวร แพร้ตนดิลก	ภ-ภส. 580

วิศวกรงานระบบไฟฟ้า	
เจริญชัย เลิศมหกิจ	วฟก.1100
สุวิชญาณ์ เมธมโนรมย์	วฟก.1093
วิศวกรงานระบบสื่อสาร	
วิเศรษฐ์ อังสุรัตน์โกมล	วฟก.1129
วิศวกรงานระบบเครื่องกล	
สมจินต์ ดิสวัสดิ์	วก.941
งานถนนและระบบระบายน้ำภายนอกอาคาร	
อุดม หงษ์ประธานพร	สย.7267
อรรถวุฒิ กองศาสนะ	ภย.22322
งานออกแบบแสงสว่าง	
ดร. วรรณภา พิมพ์วิริยะกุล	ภสถ. 2956

วิศวกรงานระบบสุขาภิบาล	
ไวทูร เมธมโนรมย์	สส.106
งานอนุรักษ์พลังงาน	
สรัญญา รัตนบัณฑิตสกุล	สก.3173
วิศวกรงานระบบความปลอดภัยและป้องกันอัคคีภัย	
อรรณพ กิ่งขจี	วก.900
ผู้ตรวจสอบงานโครงสร้าง	
ผู้เชี่ยวชาญงานประหยัดพลังงานและอาคารเขียว	
ผศ.ดร.ชนิกานต์ ยิ้มประยูร	
อนุชิต พึ่งกล่อม	
ธานินทร์ แสงสร้อย	ส-สถ 2747

ชื่อโครงการ :

โครงการพัฒนาพื้นที่ส่วนขยาย

ศูนย์ราชการเฉลิมพระเกียรติ ๘๐ พรรษา ๕ ธันวาคม ๒๕๕๐ พื้นที่โซน C ศูนย์ราชการโซน C อาคารทิศตะวันออก (E)

REVISION

NO.	DATE	DESCRIPTION	BY
0	22/03/64	FOR BIDDING	GCDT

ชื่อแบบ :
แบบแปลน สำหรับชั้นที่ 8

เขียนโดย : Author
ตรวจสอบโดย : Checker — 22 มีนาคม 2564
อนุมัติโดย : Approver — มาตราส่วน : 1:750

เลขที่แบบ :
GCC-C1-E-EE-05-0801

ALL PRINTS SPECIFICATION AND THEIR COPY RIGHT ARE THE PROPERTIES OF GOVERNMENT CENTER DESIGN TEAM AND MUST NOT BE COPIED OR REPRODUCED WITHOUT WRITTEN PERMISSION FROM GOVERNMENT CENTER DESIGN TEAM

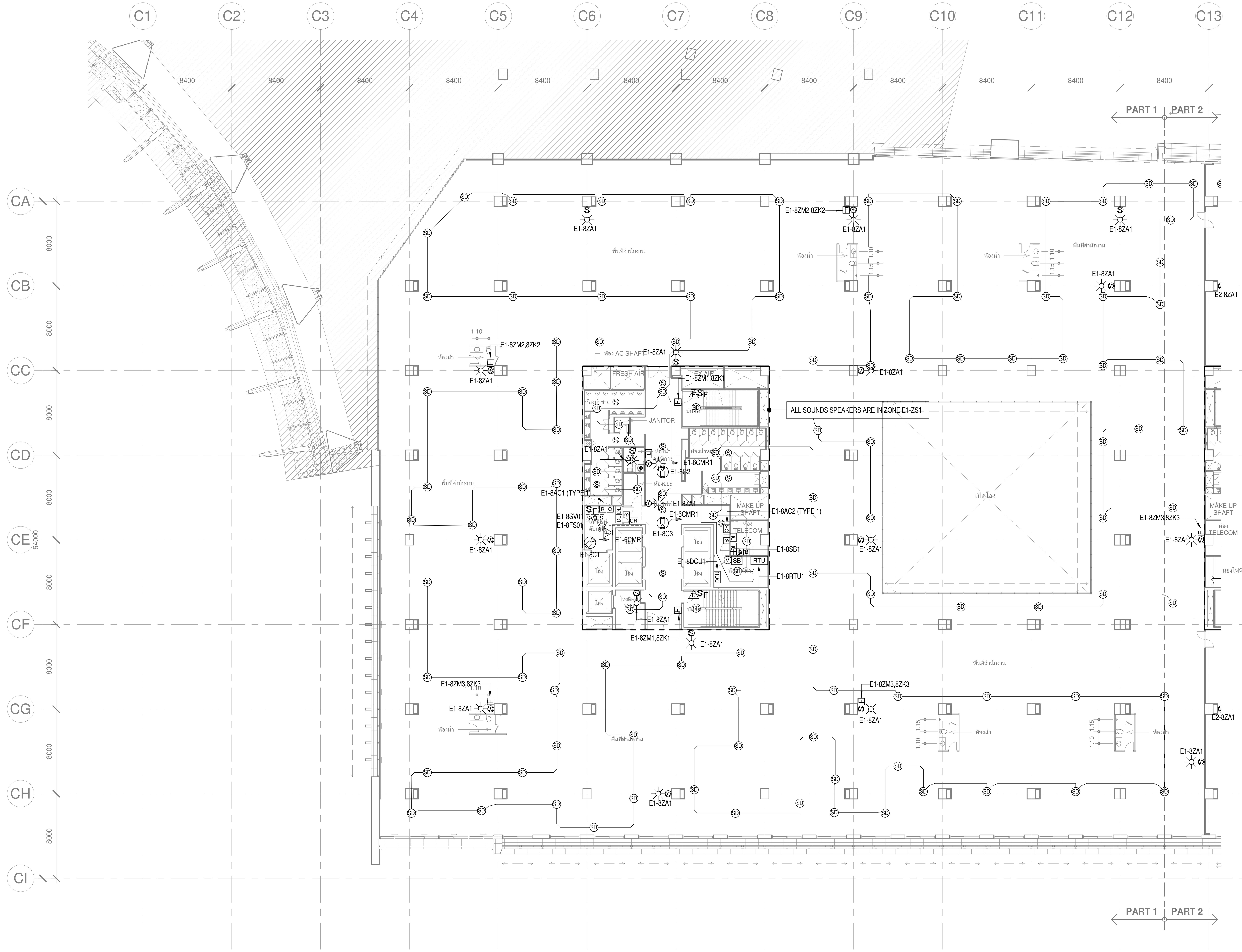

เจ้าของโครงการ	ที่ปรึกษาบริหารโครงการ	ผู้ออกแบบ
บริษัท ธนารักษ์พัฒนาสินทรัพย์ จำกัด 120 อาคารธนพิพัฒน์ ศูนย์ราชการเฉลิมพระเกียรติ ๘๐ พรรษา ๕ ธันวาคม ๒๕๕๐ ถนนแจ้งวัฒนะ แขวงทุ่งสองห้อง เขตหลักสี่ กรุงเทพมหานคร 10210	TEAM GROUP บริษัท ทีม คอนซัลติ้งเอนจิเนียริ่งแอนด์แมเนจเมนท์ จำกัด (มหาชน) บริษัท เอทีที คอนซัลแตนท์ จำกัด บริษัท ทีม เอสคิว จำกัด เลขที่ 151 ถนนนวลจันทร์ แขวง นวลจันทร์ เขตบึงกุ่ม กรุงเทพฯ 10230 TEL. 0-2509-9000 FAX.0-29509-9090	GCDT GOVERNMENT CENTER DESIGN TEAM เลขที่ 4 ซอยรัชดาภิเษก 64 ถนนรัชดาภิเษก แขวง วงศ์สว่าง เขตบางซื่อ กรุงเทพฯ 10800 TEL. 0-2922-3435 FAX. 0-2922-3433

SIZE : A1 = 84.1 x 59.4 mm.

ผู้จัดการโครงการ		สถาปนิก		วิศวกรโครงสร้าง		วิศวกรงานระบบไฟฟ้า		วิศวกรงานระบบสุขาภิบาล	
ธีรยุทธ์ หงษ์สวัสดิ์	ว-สถ 491	ฉัตรชัย ธีระวงษ์ไพโรจน์	ว-สถ 556	น.อ. ชาญชัย จันทรรัตน์	วย.1108	เจริญชัย เลิศมหกิจ	วฟก.1100	ไวทูร เมธมโนรมย์	สส.106
		กฤษฎา พนิตโกศล	ส-สถ 1598	สุรพงศ์ ศิริวิชยกุล	วย. 1209	สุวิชญาณ์ เมธมโนรมย์	วฟก.1093	**งานอนุรักษ์พลังงาน**	
รองผู้จัดการโครงการ		ธานินทร์ แสงสร้อย	ส-สถ 2747	โชคชัย ขัดขจร	สย.4522	**วิศวกรงานระบบสื่อสาร**		สรัญญา รัตนบัณฑิตสกุล	สก.3173
ฉัตรชัย ธีระวงษ์ไพโรจน์	ว-สถ 556	วรชาติ นิลสำราญจิต	ส-สถ 3209	ดร.ปิยวัชร ชัยเสรี	สย.7227	วิเศรษฐ์ อังสุรัตน์โกมล	วฟก.1129	**วิศวกรงานระบบความปลอดภัยและป้องกันอัคคีภัย**	
จักรพงษ์ มณีปันตี	ว-สน. 13	สุภัคร์กิจ อัศวเมฆี	ส-สถ 3366	นพดล งิ้วงาม	สย.9021	**วิศวกรงานระบบเครื่องกล**		อรรณพ กิ่งขจี	วก.900
เลิศฤทธิ์ นิธิไชโย	ว-ภส. 18	ศุภฤกษ์ นรพงษ์	ภ-สถ 15242	**ภูมิสถาปนิก**		สมจินต์ ดิสวัสดิ์	วก.941	**ผู้ตรวจสอบงานโครงสร้าง**	
ชนินทร พุดอำพร	วย. 1935	รักษิณา นามไพโรจน์	ภ-สถ 19909	เลิศฤทธิ์ นิธิไชโย	ว-ภส. 18	**งานถนนและระบบระบายน้ำภายนอกอาคาร**			
เกษา ธีระโกเมน	วก.500,วส.56	**งานตกแต่งภายในและครุภัณฑ์**		เอกสิทธิ์ อรุณวงศ์ ณ อยุธยา	ส-ภส. 6	อุดม หงษ์ประธานพร	สย.7267	**ผู้เชี่ยวชาญงานประหยัดพลังงานและอาคารเขียว**	
		จักรพงษ์ มณีปันตี	ว-สน 13	ภาวิณี โพธานุรักษ์	ส-ภส. 85	อรรถวุฒิ กองศาสนะ	ภย.22322	ผศ.ดร.ชนิกานต์ ยิ้มประยูร	
		ศิริกันยา ชุ่มเชยกลิ่น		พุฒิชัย โรจน์ทวีพิทักษ์	ภ-ภส. 8	**งานออกแบบแสงสว่าง**		อนุชิต พึ่งกล่อม	
		เกรียงยศ จรูญศรีสวัสดิ์	ภ-สน 1465	ธเนศวร แพร้ตนดิลก	ภ-ภส. 580	ดร. วรรณภา พิมพ์วิริยะกุล	ภสถ. 2956	ธานินทร์ แสงสร้อย	ส-สถ 2747

ชื่อโครงการ :

โครงการพัฒนาพื้นที่ส่วนขยาย

ศูนย์ราชการเฉลิมพระเกียรติ ๘๐ พรรษา ๕ ธันวาคม ๒๕๕๐ พื้นที่โซน C ศูนย์ราชการโซน C อาคารทิศตะวันออก (E)

REVISION			
NO.	DATE	DESCRIPTION	BY
0	22/03/64	FOR BIDDING	GCDT

ชื่อแบบ :

ผังระบบแจ้งเหตุเพลิงไหม้, เสียงประกาศเรียก, รักษาความปลอดภัย และระบบโทรทัศน์วงจรปิด สำหรับชั้นที่ 8 (PART 1)

เขียนโดย : Author	
ตรวจสอบโดย : Checker	22 มีนาคม 2564
อนุมัติโดย : Approver	มาตราส่วน : 1:200
เลขที่แบบ : GCC-C1-E-EE-05-0802	

ALL PRINTS SPECIFICATION AND THEIR COPY RIGHT ARE THE PROPERTIES OF GOVERNMENT CENTER DESIGN TEAM AND MUST NOT BE COPIED OR REPRODUCED WITHOUT WRITTEN PERMISSION FROM GOVERNMENT CENTER DESIGN TEAM

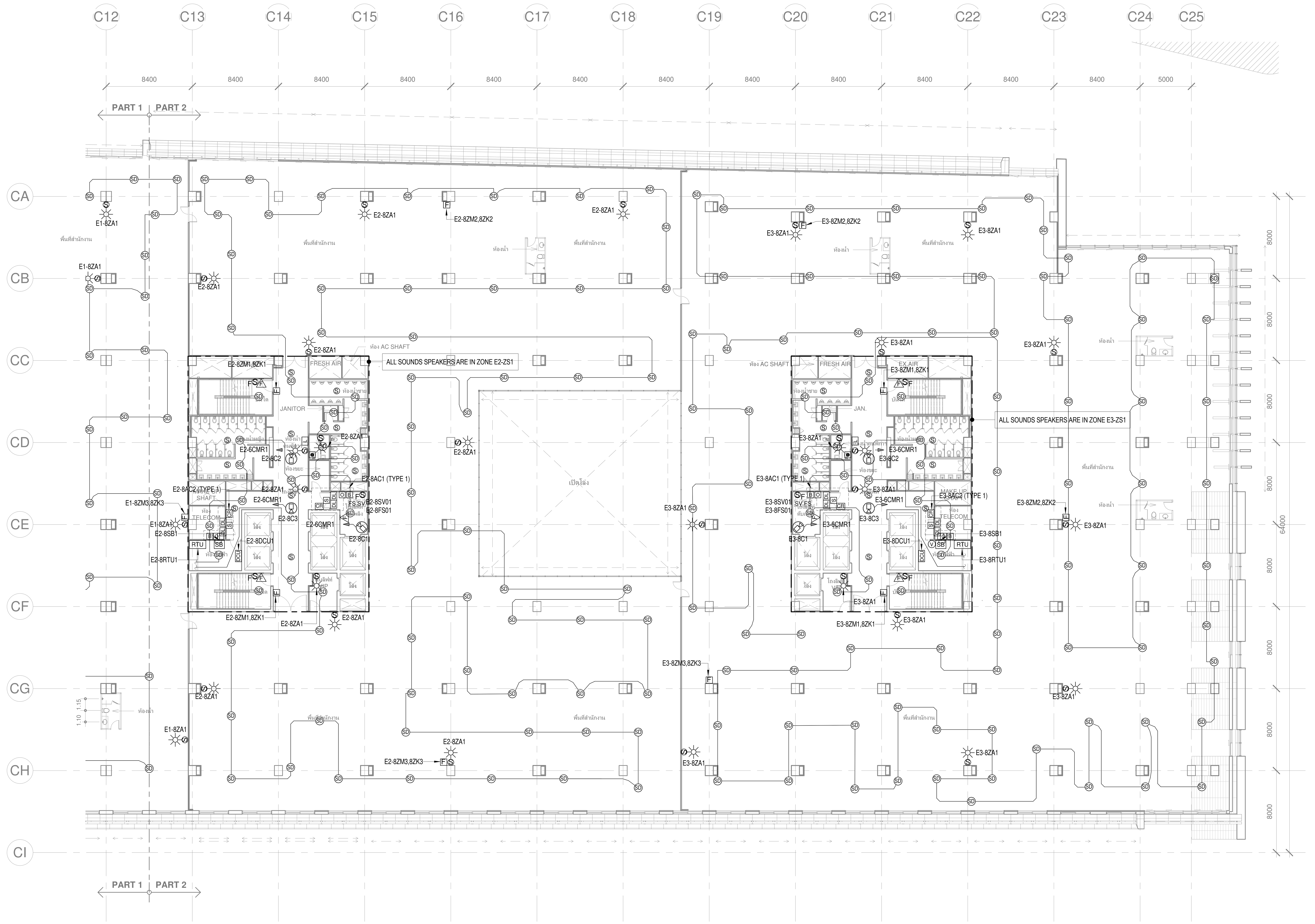

เจ้าของโครงการ	ที่ปรึกษาบริหารโครงการ	ผู้ออกแบบ
บริษัท ธนารักษ์พัฒนาสินทรัพย์ จำกัด 120 อาคารธนพิพัฒน์ ศูนย์ราชการเฉลิมพระเกียรติ ๘๐ พรรษา ๕ ธันวาคม ๒๕๕๐ ถนนแจ้งวัฒนะ แขวงทุ่งสองห้อง เขตหลักสี่ กรุงเทพมหานคร 10210	TEAM GROUP บริษัท ทีม คอนซัลติ้งเอนจิเนียริ่งแอนด์แมเนจเมนท์ จำกัด (มหาชน) บริษัท เอทีที คอนซัลแตนท์ จำกัด บริษัท ทีม เอสคิว จำกัด เลขที่ 151 ถนนนวลจันทร์ แขวง นวลจันทร์ เขตบึงกุ่ม กรุงเทพฯ 10230 TEL. 0-2509-9000 FAX.0-29509-9090	GCDT GOVERNMENT CENTER DESIGN TEAM เลขที่ 4 ซอยรัชดาภิเษก 64 ถนนรัชดาภิเษก แขวง วงศ์สว่าง เขตบางซื่อ กรุงเทพฯ 10800 TEL. 0-2922-3435 FAX. 0-2922-3433

SIZE : A1 = 84.1 x 59.4 mm.

ผู้จัดการโครงการ	
ธีรยุทธ์ หงษ์สวัสดิ์	ว-สถ 491
รองผู้จัดการโครงการ	
ฉัตรชัย ธีระวงษ์ไพโรจน์	ว-สถ 556
จักรพงษ์ มณิปันตี	ว-สน. 13
เลิศฤทธิ์ นิธิไชโย	ว-ภส. 18
ชนินทร พุดอำพร	วย. 1935
เกชา ธีระโกเมน	วภ.500,วส.56

สถาปนิก	
ฉัตรชัย ธีระวงษ์ไพโรจน์	ว-สถ 556
กฤษฎา พนิตโกศล	ส-สถ 1598
ธานินทร์ แสงสร้อย	ส-สถ 2747
วรชาติ นิลสำราญจิต	ส-สถ 3209
สุภัคร์กิจ อัศวเมฆี	ส-สถ 3366
ศุภฤกษ์ นรพงษ์	ภ-สถ 15242
รักษิณา นามไพโรจน์	ภ-สถ 19909
งานตกแต่งภายในและครุภัณฑ์	
จักรพงษ์ มณิปันตี	ว-สน 13
ศิริกันยา ชุ่มเชยกลิ่น	
เกรียงยศ จรูญศรีสวัสดิ์	ภ-สน 1465

วิศวกรโครงสร้าง	
น.อ. ชาญชัย จันทรรัตน์	วย.1108
สุรพงศ์ ศิริวิชยกุล	วย. 1209
โชคชัย ขัดขจร	สย.4522
ดร.ปิยวัชร ชัยเสรี	สย.7227
นพดล งิ้วงาม	สย.9021
ภูมิสถาปนิก	
เลิศฤทธิ์ นิธิไชโย	ว-ภส. 18
เอกสิทธิ์ อรุณวงศ์ ณ อยุธยา	ส-ภส. 6
ภาวิณี โพธานุรักษ์	ส-ภส. 85
พุฒิชัย โรจน์ทวีพิทักษ์	ภ-ภส. 8
ธเนศวร แพรัตนดิลก	ภ-ภส. 580

วิศวกรงานระบบไฟฟ้า	
เจริญชัย เลิศมหกิจ	วฟก.1100
สุวิชญาณ์ เมธมโนรมย์	วฟก.1093
วิศวกรงานระบบสื่อสาร	
วิเศรษฐ์ อังสุรัตน์โกมล	วฟก.1129
วิศวกรงานระบบเครื่องกล	
สมจินต์ ดิสวัสดิ์	วก.941
งานถนนและระบบระบายน้ำภายนอกอาคาร	
อุดม หงษ์ประธานพร	สย.7267
อรรถวุฒิ กองศาสนะ	ภย.22322
งานออกแบบแสงสว่าง	
ดร. วรรณภา พิมพ์วิริยะกุล	ภสถ. 2956

วิศวกรงานระบบสุขาภิบาล	
ไวทูร เมธมโนรมย์	สส.106
งานอนุรักษ์พลังงาน	
สรัญญา รัตนบัณฑิตสกุล	สก.3173
วิศวกรงานระบบความปลอดภัยและป้องกันอัคคีภัย	
อรรณพ กิ่งขจี	วก.900
ผู้ตรวจสอบงานโครงสร้าง	
ผู้เชี่ยวชาญงานประหยัดพลังงานและอาคารเขียว	
ผศ.ดร.ชนิกานต์ ยิ้มประยูร	
อนุชิต พึ่งกล่อม	
ธานินทร์ แสงสร้อย	ส-สถ 2747

ชื่อโครงการ :

โครงการพัฒนาพื้นที่ส่วนขยาย

ศูนย์ราชการเฉลิมพระเกียรติ ๘๐ พรรษา ๕ ธันวาคม ๒๕๕๐ พื้นที่โซน C ศูนย์ราชการโซน C อาคารทิศตะวันออก (E)

REVISION			
NO.	DATE	DESCRIPTION	BY
0	22/03/64	FOR BIDDING	GCDT

ชื่อแบบ :
ผังระบบแจ้งเหตุเพลิงไหม้, เสียงประกาศเรียก, รักษาความปลอดภัย และระบบโทรทัศน์วงจรปิด สำหรับชั้นที่ 8 (PART 2)

เขียนโดย : Author	
ตรวจสอบโดย : Checker	22 มีนาคม 2564
อนุมัติโดย : Approver	มาตราส่วน : 1:200
เลขที่แบบ : GCC-C1-E-EE-05-0803	

ALL PRINTS SPECIFICATION AND THEIR COPY RIGHT ARE THE PROPERTIES OF GOVERNMENT CENTER DESIGN TEAM AND MUST NOT BE COPIED OR REPRODUCED WITHOUT WRITTEN PERMISSION FROM GOVERNMENT CENTER DESIGN TEAM

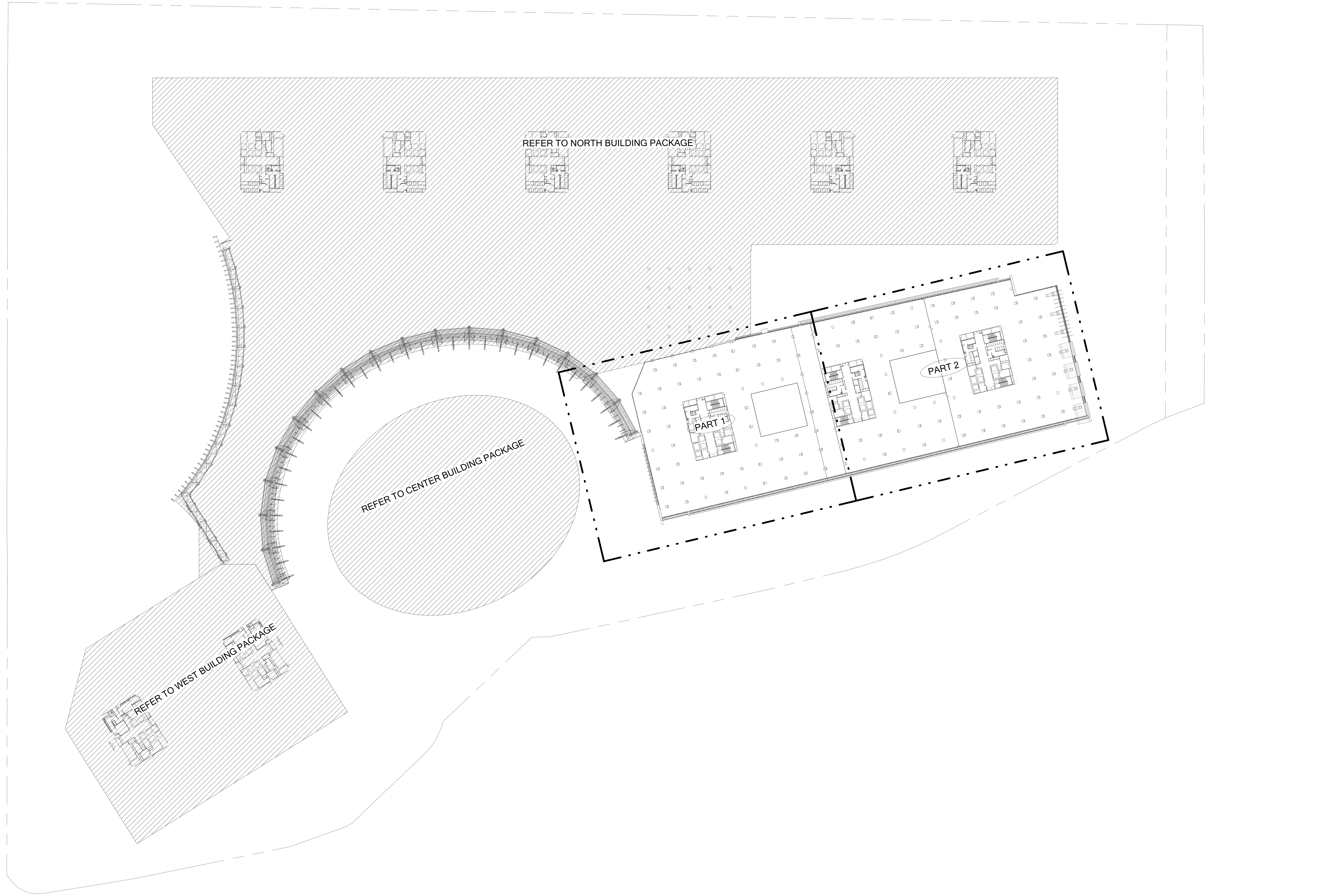

เจ้าของโครงการ

บริษัท ธนารักษ์พัฒนาสินทรัพย์ จำกัด 120 อาคารธนพิพัฒน์
ศูนย์ราชการเฉลิมพระเกียรติ ๘๐ พรรษา ๕ ธันวาคม ๒๕๕๐
ถนนแจ้งวัฒนะ แขวงทุ่งสองห้อง เขตหลักสี่ กรุงเทพมหานคร 10210

ที่ปรึกษาบริหารโครงการ

บริษัท ทีม คอนซัลติ้งเอนจิเนียริ่งแอนด์แมเนจเมนท์ จำกัด (มหาชน)
บริษัท เอทีที คอนซัลแตนท์ จำกัด
บริษัท ทีม เอสคิว จำกัด

เลขที่ 151 ถนนนวลจันทร์
แขวง นวลจันทร์ เขตบึงกุ่ม กรุงเทพฯ 10230
TEL. 0-2509-9000 FAX.0-29509-9090

ผู้ออกแบบ

GCDT
GOVERNMENT CENTER DESIGN TEAM

เลขที่ 4 ซอยรัชดาภิเษก 64 ถนนรัชดาภิเษก
แขวง วงศ์สว่าง เขตบางซื่อ กรุงเทพฯ 10800
TEL. 0-2922-3435 FAX. 0-2922-3433

ผู้จัดการโครงการ	
ธีรยุทธ์ หงษ์สวัสดิ์	ว-สถ 491
รองผู้จัดการโครงการ	
ฉัตรชัย ธีระวงษ์ไพโรจน์	ว-สถ 556
จักรพงษ์ มณีปันตี	ว-สน. 13
เลิศฤทธิ์ นิธิไชโย	ว-ภส. 18
ชนินทร พุดอำพร	วย. 1935
เกชา ธีระโกเมน	วก.500,วส.56

สถาปนิก	
ฉัตรชัย ธีระวงษ์ไพโรจน์	ว-สถ 556
กฤษฎา พนิตโกศล	ส-สถ 1598
ธานินทร์ แสงสร้อย	ส-สถ 2747
วรชาติ นิลสำราญจิต	ส-สถ 3209
สุภัคร์กิจ อัศวเมฆี	ส-สถ 3366
ศุภฤกษ์ นรพงษ์	ภ-สถ 15242
รักษิณา นามไพโรจน์	ภ-สถ 19909
งานตกแต่งภายในและครุภัณฑ์	
จักรพงษ์ มณีปันตี	ว-สน 13
ศิริกันยา ชุ่มเชยกลิ่น	
เกรียงยศ จรูญศรีสวัสดิ์	ภ-สน 1465

วิศวกรโครงสร้าง	
น.อ. ชาญชัย จันทรรัตน์	วย.1108
สุรพงศ์ ศิริวิชยกุล	วย. 1209
โชคชัย ขัดขจร	สย.4522
ดร.ปิยวัชร ชัยเสรี	สย.7227
นพดล งิ้วงาม	สย.9021
ภูมิสถาปนิก	
เลิศฤทธิ์ นิธิไชโย	ว-ภส. 18
เอกสิทธิ์ อรุณวงศ์ ณ อยุธยา	ส-ภส. 6
ภาวิณี โพธานุรักษ์	ส-ภส. 85
พุฒิชัย โรจน์ทวีพิทักษ์	ภ-ภส. 8
ธเนศวร แพรัตนดิลก	ภ-ภส. 580

วิศวกรงานระบบไฟฟ้า	
เจริญชัย เลิศมหกิจ	วฟก.1100
สุวิชญาณ์ เมธมโนรมย์	วฟก.1093
วิศวกรงานระบบสื่อสาร	
วิเศรษฐ์ อังสุรัตน์โกมล	วฟก.1129
วิศวกรงานระบบเครื่องกล	
สมจินต์ ดิสวัสดิ์	วก.941
งานถนนและระบบระบายน้ำภายนอกอาคาร	
อุดม หงษ์ประธานพร	สย.7267
อรรถวุฒิ กองศาสนะ	ภย.22322
งานออกแบบแสงสว่าง	
ดร. วรรณภา พิมพ์วิริยะกุล	ภสถ. 2956

วิศวกรงานระบบสุขาภิบาล	
ไวทูร เมธมโนรมย์	สส.106
งานอนุรักษ์พลังงาน	
สรัญญา รัตนบัณฑิตสกุล	สก.3173
วิศวกรงานระบบความปลอดภัยและป้องกันอัคคีภัย	
อรรณพ กิ่งขจี	วก.900
ผู้ตรวจสอบงานโครงสร้าง	
ผู้เชี่ยวชาญงานประหยัดพลังงานและอาคารเขียว	
ผศ.ดร.ชนิกานต์ ยิ้มประยูร	
อนุชิต พึ่งกล่อม	
ธานินทร์ แสงสร้อย	ส-สถ 2747

ชื่อโครงการ :

โครงการพัฒนาพื้นที่ส่วนขยาย

ศูนย์ราชการเฉลิมพระเกียรติ ๘๐ พรรษา ๕ ธันวาคม ๒๕๕๐ พื้นที่โซน C ศูนย์ราชการโซน C อาคารทิศตะวันออก (E)

REVISION

NO.	DATE	DESCRIPTION	BY
0	22/03/64	FOR BIDDING	GCDT

ชื่อแบบ :
แบบแปลน สำหรับชั้นที่ 9

เขียนโดย : Author	
ตรวจสอบโดย : Checker	22 มีนาคม 2564
อนุมัติโดย : Approver	มาตราส่วน : 1:750

เลขที่แบบ :
GCC-C1-E-EE-05-0901

SIZE : A1 = 84.1 x 59.4 mm.

ALL PRINTS SPECIFICATION AND THEIR COPY RIGHT ARE THE PROPERTIES OF GOVERNMENT CENTER DESIGN TEAM AND MUST NOT BE COPIED OR REPRODUCED WITHOUT WRITTEN PERMISSION FROM GOVERNMENT CENTER DESIGN TEAM

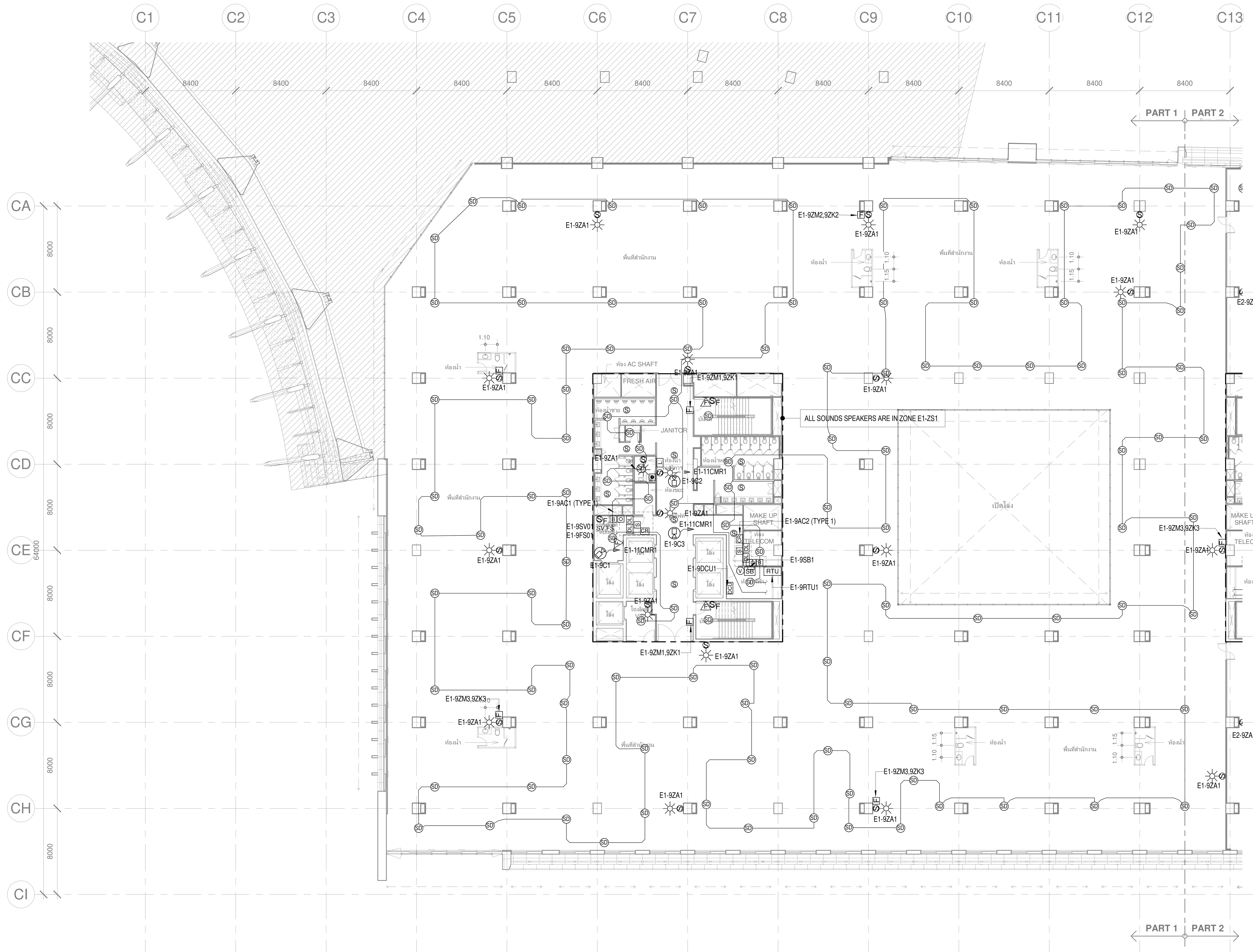

ผู้จัดการโครงการ	
ธีรยุทธ์ หงษ์สวัสดิ์	ว-สถ 491
รองผู้จัดการโครงการ	
ฉัตรชัย ธีระวงษ์ไพโรจน์	ว-สถ 556
จักรพงษ์ มณีปันตี	ว-สน. 13
เลิศฤทธิ์ นิธิไชโย	ว-ภส. 18
ชนินทร พุดอำพร	วย. 1935
เกชา ธีระโกเมน	วก.500,วส.56

สถาปนิก	
ฉัตรชัย ธีระวงษ์ไพโรจน์	ว-สถ 556
กฤษฎา พนิตโกศล	ส-สถ 1598
ธานินทร์ แสงสร้อย	ส-สถ 2747
วรชาติ นิลสำราญจิต	ส-สถ 3209
สุภัคร์กิจ อัศวเมฆี	ส-สถ 3366
ศุภฤกษ์ นรพงษ์	ภ-สถ 15242
รักษิณา นามไพโรจน์	ภ-สถ 19909
งานตกแต่งภายในและครุภัณฑ์	
จักรพงษ์ มณีปันตี	ว-สน 13
ศิริกันยา ชุ่มเชยกลิ่น	
เกรียงยศ จรูญศรีสวัสดิ์	ภ-สน 1465

วิศวกรโครงสร้าง	
น.อ. ชาญชัย จันทรรัตน์	วย.1108
สุรพงศ์ ศิริวิชยกุล	วย. 1209
โชคชัย ขัดขจร	สย.4522
ดร.ปิยวัชร ชัยเสรี	สย.7227
นพดล งิ้วงาม	สย.9021
ภูมิสถาปนิก	
เลิศฤทธิ์ นิธิไชโย	ว-ภส. 18
เอกสิทธิ์ อรุณวงศ์ ณ อยุธยา	ส-ภส. 6
ภาวิณี โพธานุรักษ์	ส-ภส. 85
พุฒิชัย โรจน์ทวีพิทักษ์	ภ-ภส. 8
ธเนศวร แพรัตนดิลก	ภ-ภส. 580

วิศวกรงานระบบไฟฟ้า	
เจริญชัย เลิศมหกิจ	วฟก.1100
สุวิชญาณ์ เมธมโนรมย์	วฟก.1093
วิศวกรงานระบบสื่อสาร	
วิเศรษฐ์ อังสุรัตน์โกมล	วฟก.1129
วิศวกรงานระบบเครื่องกล	
สมจินต์ ดิสวัสดิ์	วก.941
งานถนนและระบบระบายน้ำภายนอกอาคาร	
อุดม หงษ์ประธานพร	สย.7267
อรรถวุฒิ กองศาสนะ	ภย.22322
งานออกแบบแสงสว่าง	
ดร. วรรณภา พิมพ์วิริยะกุล	ภสถ. 2956

วิศวกรงานระบบสุขาภิบาล	
ไวทูร เมธมโนรมย์	สส.106
งานอนุรักษ์พลังงาน	
สรัญญา รัตนบัณฑิตสกุล	สก.3173
วิศวกรงานระบบความปลอดภัยและป้องกันอัคคีภัย	
อรรณพ กิ่งขจี	วก.900
ผู้ตรวจสอบงานโครงสร้าง	
ผู้เชี่ยวชาญงานประหยัดพลังงานและอาคารเขียว	
ผศ.ดร.ชนิกานต์ ยิ้มประยูร	
อนุชิต พึ่งกล่อม	
ธานินทร์ แสงสร้อย	ส-สถ 2747

เจ้าของโครงการ

บริษัท ธนารักษ์พัฒนาสินทรัพย์ จำกัด 120 อาคารธนพิพัฒน์
ศูนย์ราชการเฉลิมพระเกียรติ ๘๐ พรรษา ๕ ธันวาคม ๒๕๕๐
ถนนแจ้งวัฒนะ แขวงทุ่งสองห้อง เขตหลักสี่ กรุงเทพมหานคร 10210

ที่ปรึกษาบริหารโครงการ

TEAM GROUP

บริษัท ทีม คอนซัลติ้งเอนจิเนียริ่งแอนด์แมเนจเมนท์ จำกัด (มหาชน)
บริษัท เอทีที คอนซัลแตนท์ จำกัด
บริษัท ทีม เอสคิว จำกัด

เลขที่ 151 ถนนนวลจันทร์
แขวง นวลจันทร์ เขตบึงกุ่ม กรุงเทพฯ 10230
TEL. 0-2509-9000 FAX.0-29509-9090

ผู้ออกแบบ

GCDT
GOVERNMENT CENTER
DESIGN TEAM

เลขที่ 4 ซอยรัชดาภิเษก 64 ถนนรัชดาภิเษก
แขวง วงศ์สว่าง เขตบางซื่อ กรุงเทพฯ 10800
TEL. 0-2922-3435 FAX. 0-2922-3433

ชื่อโครงการ :

โครงการพัฒนาพื้นที่ส่วนขยาย

ศูนย์ราชการเฉลิมพระเกียรติ ๘๐ พรรษา ๕ ธันวาคม ๒๕๕๐ พื้นที่โซน C ศูนย์ราชการโซน C อาคารทิศตะวันออก (E)

REVISION			
NO.	DATE	DESCRIPTION	BY
0	22/03/64	FOR BIDDING	GCDT

ชื่อแบบ :
ผังระบบแจ้งเหตุเพลิงไหม้, เสียงประกาศเรียก,
รักษาความปลอดภัย และระบบโทรทัศน์วงจรปิด
สำหรับชั้นที่ 9 (PART 1)

เขียนโดย : Author
ตรวจสอบโดย : Checker — 22 มีนาคม 2564
อนุมัติโดย : Approver — มาตราส่วน : 1:200

เลขที่แบบ :
GCC-C1-E-EE-05-0902

SIZE : A1 = 84.1 x 59.4 mm.

ALL PRINTS SPECIFICATION AND THEIR COPY RIGHT ARE THE PROPERTIES OF GOVERNMENT CENTER DESIGN TEAM AND MUST NOT BE COPIED OR REPRODUCED WITHOUT WRITTEN PERMISSION FROM GOVERNMENT CENTER DESIGN TEAM

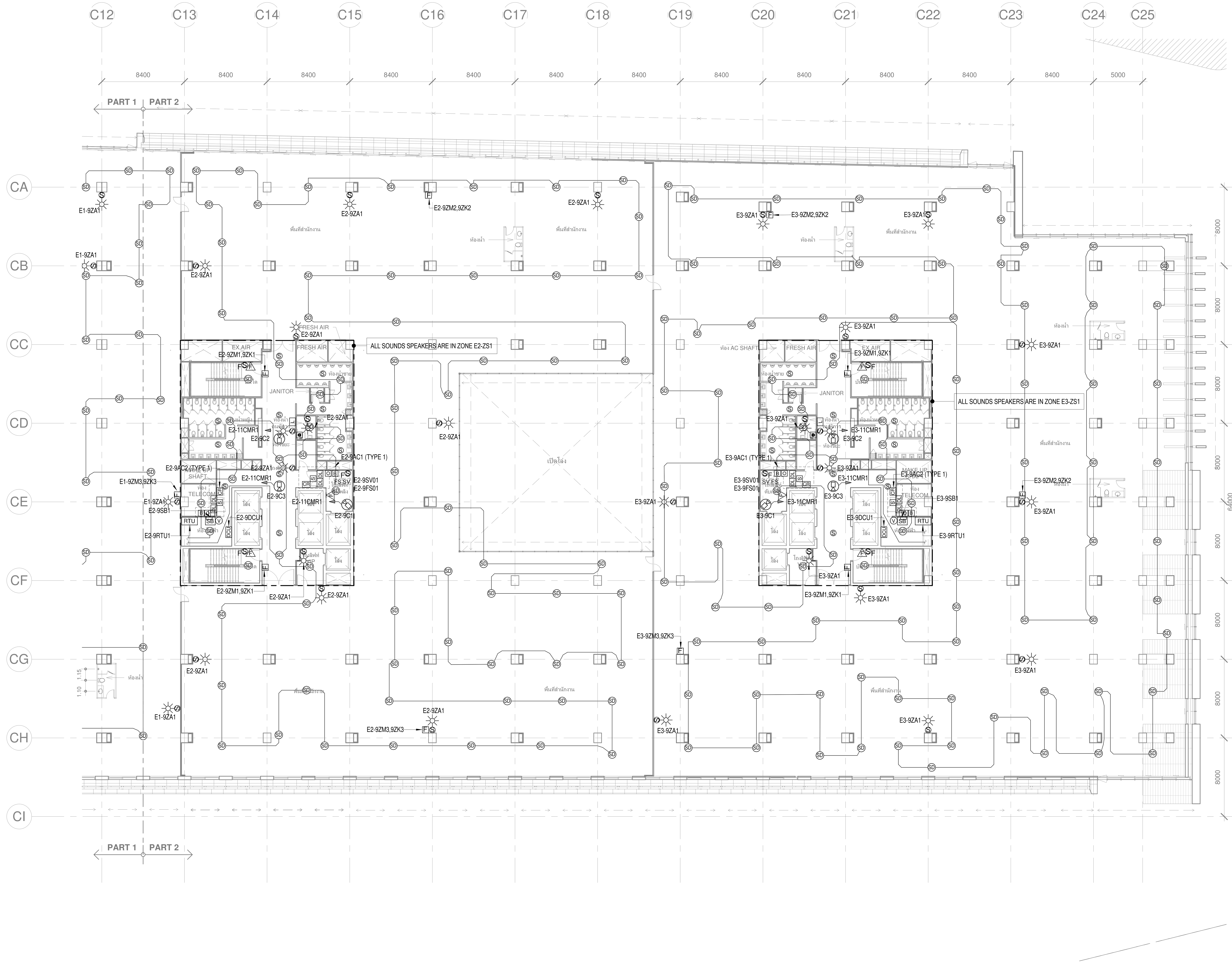

เจ้าของโครงการ	ที่ปรึกษาบริหารโครงการ	ผู้ออกแบบ
บริษัท ธนารักษ์พัฒนาสินทรัพย์ จำกัด 120 อาคารธนพิพัฒน์ ศูนย์ราชการเฉลิมพระเกียรติ ๘๐ พรรษา ๕ ธันวาคม ๒๕๕๐ ถนนแจ้งวัฒนะ แขวงทุ่งสองห้อง เขตหลักสี่ กรุงเทพมหานคร 10210	TEAM GROUP บริษัท ทีม คอนซัลติ้งเอนจิเนียริ่งแอนด์แมเนจเมนท์ จำกัด (มหาชน) บริษัท เอทีที คอนซัลแตนท์ จำกัด บริษัท ทีม เอสคิว จำกัด เลขที่ 151 ถนนนวลจันทร์ แขวง นวลจันทร์ เขตบึงกุ่ม กรุงเทพฯ 10230 TEL. 0-2509-9000 FAX.0-29509-9090	GCDT GOVERNMENT CENTER DESIGN TEAM เลขที่ 4 ซอยรัชดาภิเษก 64 ถนนรัชดาภิเษก แขวง วงศ์สว่าง เขตบางซื่อ กรุงเทพฯ 10800 TEL. 0-2922-3435 FAX. 0-2922-3433

ผู้จัดการโครงการ		**สถาปนิก**		**วิศวกรโครงสร้าง**		**วิศวกรงานระบบไฟฟ้า**		**วิศวกรงานระบบสุขาภิบาล**	
ธีรยุทธ์ หงษ์สวัสดิ์	ว-สถ 491	ฉัตรชัย ธีระวงษ์ไพโรจน์	ว-สถ 556	น.อ. ชาญชัย จันทรรัตน์	วย.1108	เจริญชัย เลิศมหกิจ	วฟก.1100	ไวทูร เมธมโนรมย์	สส.106
		กฤษฎา พนิตโกศล	ส-สถ 1598	สุรพงศ์ ศิริวิชยกุล	วย. 1209	สุวิชญาณ์ เมธมโนรมย์	วฟก.1093	**งานอนุรักษ์พลังงาน**	
รองผู้จัดการโครงการ		ธานินทร์ แสงสร้อย	ส-สถ 2747	โชคชัย ขัดขจร	สย.4522	**วิศวกรงานระบบสื่อสาร**		สรัญญา รัตนบัณฑิตสกุล	สก.3173
ฉัตรชัย ธีระวงษ์ไพโรจน์	ว-สถ 556	วรชาติ นิลสำราญจิต	ส-สถ 3209	ดร.ปิยวัชร ชัยเสรี	สย.7227	วิเศรษฐ์ อังสุรัตน์โกมล	วฟก.1129	**วิศวกรงานระบบความปลอดภัยและป้องกันอัคคีภัย**	
จักรพงษ์ มณิปันตี	ว-สน. 13	สุภัคร์กิจ อัศวเมฆี	ส-สถ 3366	นพดล งิ้วงาม	สย.9021	**วิศวกรงานระบบเครื่องกล**		อรรณพ กิ่งขจี	วก.900
เลิศฤทธิ์ นิธิไชโย	ว-ภส. 18	ศุภฤกษ์ นรพงษ์	ภ-สถ 15242	**ภูมิสถาปนิก**		สมจินต์ ดิสวัสดิ์	วก.941	**ผู้ตรวจสอบงานโครงสร้าง**	
ชนินทร พุดอำพร	วย. 1935	รักษิณา นามไพโรจน์	ภ-สถ 19909	เลิศฤทธิ์ นิธิไชโย	ว-ภส. 18	**งานถนนและระบบระบายน้ำภายนอกอาคาร**			
เกชา ธีระโกเมน	วก.500,วส.56	**งานตกแต่งภายในและครุภัณฑ์**		เอกสิทธิ์ อรุณวงศ์ ณ อยุธยา	ส-ภส. 6	อุดม หงษ์ประธานพร	สย.7267	**ผู้เชี่ยวชาญงานประหยัดพลังงานและอาคารเขียว**	
		จักรพงษ์ มณิปันตี	ว-สน 13	ภาวิณี โพธานุรักษ์	ส-ภส. 85	อรรถวุฒิ กองศาสนะ	ภย.22322	ผศ.ดร.ชนิกานต์ ยิ้มประยูร	
		ศิริกันยา ชุ่มเชยกลิ่น		พุฒิชัย โรจน์ทวีพิทักษ์	ภ-ภส. 8	**งานออกแบบแสงสว่าง**		อนุชิต พึ่งกล่อม	
		เกรียงยศ จรูญศรีสวัสดิ์	ภ-สน 1465	ธเนศวร แพรัตนดิลก	ภ-ภส. 580	ดร. วรรณภา พิมพ์วิริยะกุล	ภสถ. 2956	ธานินทร์ แสงสร้อย	ส-สถ 2747

ชื่อโครงการ :

โครงการพัฒนาพื้นที่ส่วนขยาย

ศูนย์ราชการเฉลิมพระเกียรติ ๘๐ พรรษา ๕ ธันวาคม ๒๕๕๐ พื้นที่โซน C ศูนย์ราชการโซน C อาคารทิศตะวันออก (E)

REVISION			
NO.	DATE	DESCRIPTION	BY
0	22/03/64	FOR BIDDING	GCDT

ชื่อแบบ :
ผังระบบแจ้งเหตุเพลิงไหม้, เสียงประกาศเรียก, รักษาความปลอดภัย และระบบโทรทัศน์วงจรปิด สำหรับชั้นที่ 9 (PART 2)

เขียนโดย : Author	
ตรวจสอบโดย : Checker	22 มีนาคม 2564
อนุมัติโดย : Approver	มาตราส่วน : 1:200
เลขที่แบบ : GCC-C1-E-EE-05-0903	

SIZE : A1 = 84.1 x 59.4 mm.

ALL PRINTS SPECIFICATION AND THEIR COPY RIGHT ARE THE PROPERTIES OF GOVERNMENT CENTER DESIGN TEAM AND MUST NOT BE COPIED OR REPRODUCED WITHOUT WRITTEN PERMISSION FROM GOVERNMENT CENTER DESIGN TEAM

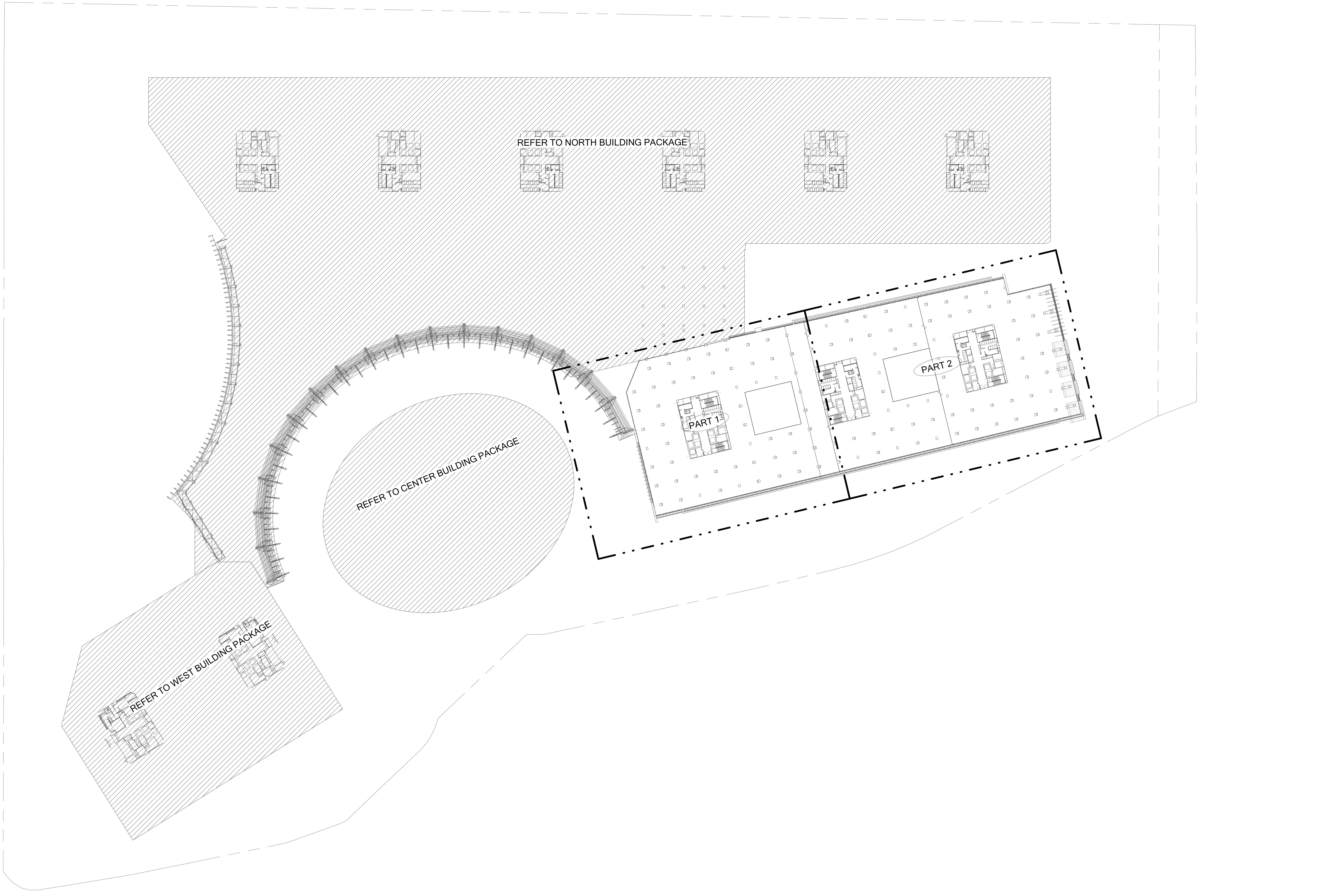

SIZE : A1 = 84.1 x 59.4 mm.

เจ้าของโครงการ

บริษัท ธนารักษ์พัฒนาสินทรัพย์ จำกัด 120 อาคารธนพิพัฒน์
ศูนย์ราชการเฉลิมพระเกียรติ ๘๐ พรรษา ๕ ธันวาคม ๒๕๕๐
ถนนแจ้งวัฒนะ แขวงทุ่งสองห้อง เขตหลักสี่ กรุงเทพมหานคร 10210

ที่ปรึกษาบริหารโครงการ

TEAM GROUP

บริษัท ทีม คอนซัลติ้งเอนจิเนียริ่งแอนด์แมเนจเมนท์ จำกัด (มหาชน)
บริษัท เอทีที คอนซัลแตนท์ จำกัด
บริษัท ทีม เอสคิว จำกัด

เลขที่ 151 ถนนนวลจันทร์
แขวง นวลจันทร์ เขตบึงกุ่ม กรุงเทพฯ 10230
TEL. 0-2509-9000 FAX.0-29509-9090

ผู้ออกแบบ

GCDT
GOVERNMENT CENTER DESIGN TEAM

เลขที่ 4 ซอยรัชดาภิเษก 64 ถนนรัชดาภิเษก
แขวง วงศ์สว่าง เขตบางซื่อ กรุงเทพฯ 10800
TEL. 0-2922-3435 FAX. 0-2922-3433

ผู้จัดการโครงการ		**สถาปนิก**		**วิศวกรโครงสร้าง**		**วิศวกรงานระบบไฟฟ้า**		**วิศวกรงานระบบสุขาภิบาล**	
ธีรยุทธ์ หงษ์สวัสดิ์	ว-สถ 491	ฉัตรชัย ธีระวงษ์ไพโรจน์	ว-สถ 556	น.อ. ชาญชัย จันทรรัตน์	วย.1108	เจริญชัย เลิศมหกิจ	วฟก.1100	ไวทูร เมธมโนรมย์	สส.106
		กฤษฎา พนิตโกศล	ส-สถ 1598	สุรพงศ์ ศิริวิชยกุล	วย. 1209	สุวิชญาณ์ เมธมโนรมย์	วฟก.1093	**งานอนุรักษ์พลังงาน**	
รองผู้จัดการโครงการ		ธานินทร์ แสงสร้อย	ส-สถ 2747	โชคชัย ขัดขจร	สย.4522	**วิศวกรงานระบบสื่อสาร**		สรัญญา รัตนบัณฑิตสกุล	สก.3173
ฉัตรชัย ธีระวงษ์ไพโรจน์	ว-สถ 556	วรชาติ นิลสำราญจิต	ส-สถ 3209	ดร.ปิยวัชร ชัยเสรี	สย.7227	วิเศรษฐ์ อังสุรัตน์โกมล	วฟก.1129	**วิศวกรงานระบบความปลอดภัยและป้องกันอัคคีภัย**	
จักรพงษ์ มณิปันตี	ว-สน. 13	สุภัคร์กิจ อัศวเมฆี	ส-สถ 3366	นพดล งิ้วงาม	สย.9021	**วิศวกรงานระบบเครื่องกล**		อรรณพ กิ่งขจี	วก.900
เลิศฤทธิ์ นิธิไชโย	ว-ภส. 18	ศุภฤกษ์ นรพงษ์	ภ-สถ 15242	**ภูมิสถาปนิก**		สมจินต์ ดิสวัสดิ์	วก.941	**ผู้ตรวจสอบงานโครงสร้าง**	
ชนินทร พุดอำพร	วย. 1935	รักษิณา นามไพโรจน์	ภ-สถ 19909	เลิศฤทธิ์ นิธิไชโย	ว-ภส. 18	**งานถนนและระบบระบายน้ำภายนอกอาคาร**			
เกชา ธีระโกเมน	วก.500,วส.56	**งานตกแต่งภายในและครุภัณฑ์**		เอกสิทธิ์ อรุณวงศ์ ณ อยุธยา	ส-ภส. 6	อุดม หงษ์ประธานพร	สย.7267	**ผู้เชี่ยวชาญงานประหยัดพลังงานและอาคารเขียว**	
		จักรพงษ์ มณิปันตี	ว-สน 13	ภาวิณี โพธานุรักษ์	ส-ภส. 85	อรรถวุฒิ กองศาสนะ	ภย.22322	ผศ.ดร.ชนิกานต์ ยิ้มประยูร	
		ศิริกันยา ชุ่มเชยกลิ่น		พุฒิชัย โรจน์ทวีพิทักษ์	ภ-ภส. 8	**งานออกแบบแสงสว่าง**		อนุชิต พึ่งกล่อม	
		เกรียงยศ จรูญศรีสวัสดิ์	ภ-สน 1465	ธเนศวร แพรัตนดิลก	ภ-ภส. 580	ดร. วรรณภา พิมพ์วิริยะกุล	ภสถ. 2956	ธานินทร์ แสงสร้อย	ส-สถ 2747

ชื่อโครงการ :

โครงการพัฒนาพื้นที่ส่วนขยาย

ศูนย์ราชการเฉลิมพระเกียรติ ๘๐ พรรษา ๕ ธันวาคม ๒๕๕๐ พื้นที่โซน C ศูนย์ราชการโซน C อาคารทิศตะวันออก (E)

REVISION

NO.	DATE	DESCRIPTION	BY
0	22/03/64	FOR BIDDING	GCDT

ชื่อแบบ :
แบบแปลน สำหรับชั้นที่ 10

เขียนโดย : Author
ตรวจสอบโดย : Checker 22 มีนาคม 2564
อนุมัติโดย : Approver มาตราส่วน : 1:750
เลขที่แบบ :
GCC-C1-E-EE-05-1001

ALL PRINTS SPECIFICATION AND THEIR COPY RIGHT ARE THE PROPERTIES OF GOVERNMENT CENTER DESIGN TEAM AND MUST NOT BE COPIED OR REPRODUCED WITHOUT WRITTEN PERMISSION FROM GOVERNMENT CENTER DESIGN TEAM

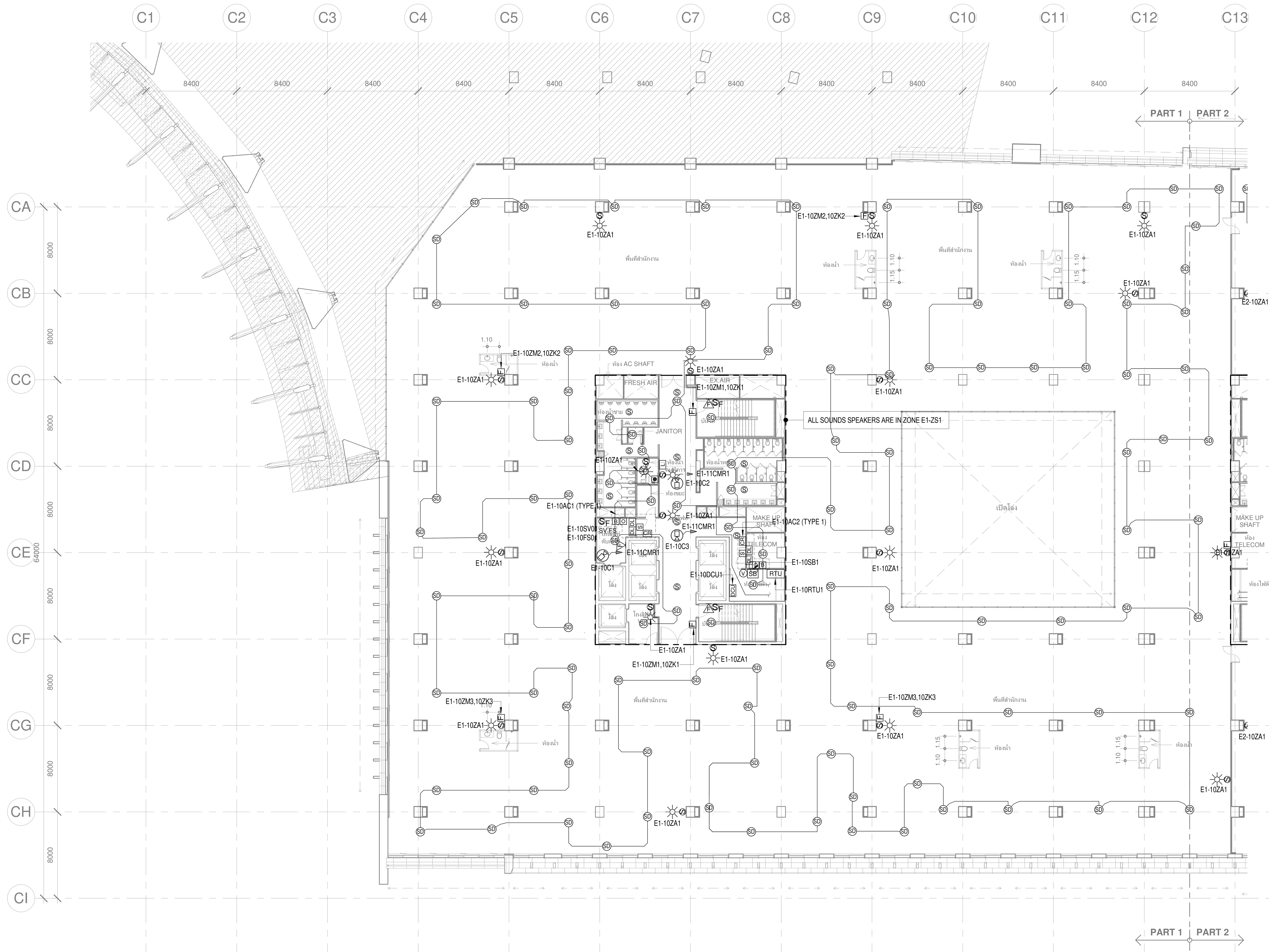

ผู้จัดการโครงการ	
ธีรยุทธ์ หงษ์สวัสดิ์	ว-สถ 491
รองผู้จัดการโครงการ	
ฉัตรชัย ธีระวงษ์ไพโรจน์	ว-สถ 556
จักรพงษ์ มณีปันตี	ว-สน. 13
เลิศฤทธิ์ นิธิไชโย	ว-ภส. 18
ชนินทร พุดอำพร	วย. 1935
เกชา ธีระโกเมน	วก.500,วส.56

สถาปนิก	
ฉัตรชัย ธีระวงษ์ไพโรจน์	ว-สถ 556
กฤษฎา พนิตโกศล	ส-สถ 1598
ธานินทร์ แสงสร้อย	ส-สถ 2747
วรชาติ นิลสำราญจิต	ส-สถ 3209
สุภัคร์กิจ อัศวเมฆี	ส-สถ 3366
ศุภฤกษ์ นรพงษ์	ภ-สถ 15242
รักษิณา นามไพโรจน์	ภ-สถ 19909
งานตกแต่งภายในและครุภัณฑ์	
จักรพงษ์ มณีปันตี	ว-สน 13
ศิริกันยา ชุ่มเชยกลิ่น	
เกรียงยศ จรูญศรีสวัสดิ์	ภ-สน 1465

วิศวกรโครงสร้าง	
น.อ. ชาญชัย จันทรรัตน์	วย.1108
สุรพงศ์ ศิริวิชยกุล	วย. 1209
โชคชัย ขัดขจร	สย.4522
ดร.ปิยวัชร ชัยเสรี	สย.7227
นพดล งิ้วงาม	สย.9021
ภูมิสถาปนิก	
เลิศฤทธิ์ นิธิไชโย	ว-ภส. 18
เอกสิทธิ์ อรุณวงศ์ ณ อยุธยา	ส-ภส. 6
ภาวิณี โพธานุรักษ์	ส-ภส. 85
พุฒิชัย โรจน์ทวีพิทักษ์	ภ-ภส. 8
ธเนศวร แพรัตนดิลก	ภ-ภส. 580

วิศวกรงานระบบไฟฟ้า	
เจริญชัย เลิศมหกิจ	วฟก.1100
สุวิชญาณ์ เมธมโนรมย์	วฟก.1093
วิศวกรงานระบบสื่อสาร	
วิเศรษฐ์ อังสุรัตน์โกมล	วฟก.1129
วิศวกรงานระบบเครื่องกล	
สมจินต์ ดิสวัสดิ์	วก.941
งานถนนและระบบระบายน้ำภายนอกอาคาร	
อุดม หงษ์ประธานพร	สย.7267
อรรถวุฒิ กองศาสนะ	ภย.22322
งานออกแบบแสงสว่าง	
ดร. วรรณภา พิมพ์วิริยะกุล	ภสถ. 2956

วิศวกรงานระบบสุขาภิบาล	
ไวฑูร เมธมโนรมย์	สส.106
งานอนุรักษ์พลังงาน	
สรัญญา รัตนบัณฑิตสกุล	สก.3173
วิศวกรงานระบบความปลอดภัยและป้องกันอัคคีภัย	
อรรณพ กิ่งขจี	วก.900
ผู้ตรวจสอบงานโครงสร้าง	
ผู้เชี่ยวชาญงานประหยัดพลังงานและอาคารเขียว	
ผศ.ดร.ชนิกานต์ ยิ้มประยูร	
อนุชิต พึ่งกล่อม	
ธานินทร์ แสงสร้อย	ส-สถ 2747

เจ้าของโครงการ

บริษัท ธนารักษ์พัฒนาสินทรัพย์ จำกัด 120 อาคารธนพิพัฒน์
ศูนย์ราชการเฉลิมพระเกียรติ ๘๐ พรรษา ๕ ธันวาคม ๒๕๕๐
ถนนแจ้งวัฒนะ แขวงทุ่งสองห้อง เขตหลักสี่ กรุงเทพมหานคร 10210

ที่ปรึกษาบริหารโครงการ

TEAM GROUP

บริษัท ทีม คอนซัลติ้งเอนจิเนียริ่งแอนด์แมเนจเมนท์ จำกัด (มหาชน)
บริษัท เอทีที คอนซัลแตนท์ จำกัด
บริษัท ทีม เอสคิว จำกัด

เลขที่ 151 ถนนนวลจันทร์
แขวง นวลจันทร์ เขตบึงกุ่ม กรุงเทพฯ 10230
TEL. 0-2509-9000 FAX.0-29509-9090

ผู้ออกแบบ

GCDT
GOVERNMENT CENTER DESIGN TEAM

เลขที่ 4 ซอยรัชดาภิเษก 64 ถนนรัชดาภิเษก
แขวง วงศ์สว่าง เขตบางซื่อ กรุงเทพฯ 10800
TEL. 0-2922-3435 FAX. 0-2922-3433

ชื่อโครงการ :

โครงการพัฒนาพื้นที่ส่วนขยาย

ศูนย์ราชการเฉลิมพระเกียรติ ๘๐ พรรษา ๕ ธันวาคม ๒๕๕๐ พื้นที่โซน C ศูนย์ราชการโซน C อาคารทิศตะวันออก (E)

REVISION			
NO.	DATE	DESCRIPTION	BY
0	22/03/64	FOR BIDDING	GCDT

ชื่อแบบ :
ผังระบบแจ้งเหตุเพลิงไหม้, เสียงประกาศเรียก, รักษาความปลอดภัย และระบบโทรทัศน์วงจรปิด สำหรับชั้นที่ 10 (PART 1)

เขียนโดย : Author	
ตรวจสอบโดย : Checker	22 มีนาคม 2564
อนุมัติโดย : Approver	มาตราส่วน : 1:200
เลขที่แบบ : GCC-C1-E-EE-05-1002	

SIZE : A1 = 84.1 x 59.4 mm.

ALL PRINTS SPECIFICATION AND THEIR COPY RIGHT ARE THE PROPERTIES OF GOVERNMENT CENTER DESIGN TEAM AND MUST NOT BE COPIED OR REPRODUCED WITHOUT WRITTEN PERMISSION FROM GOVERNMENT CENTER DESIGN TEAM

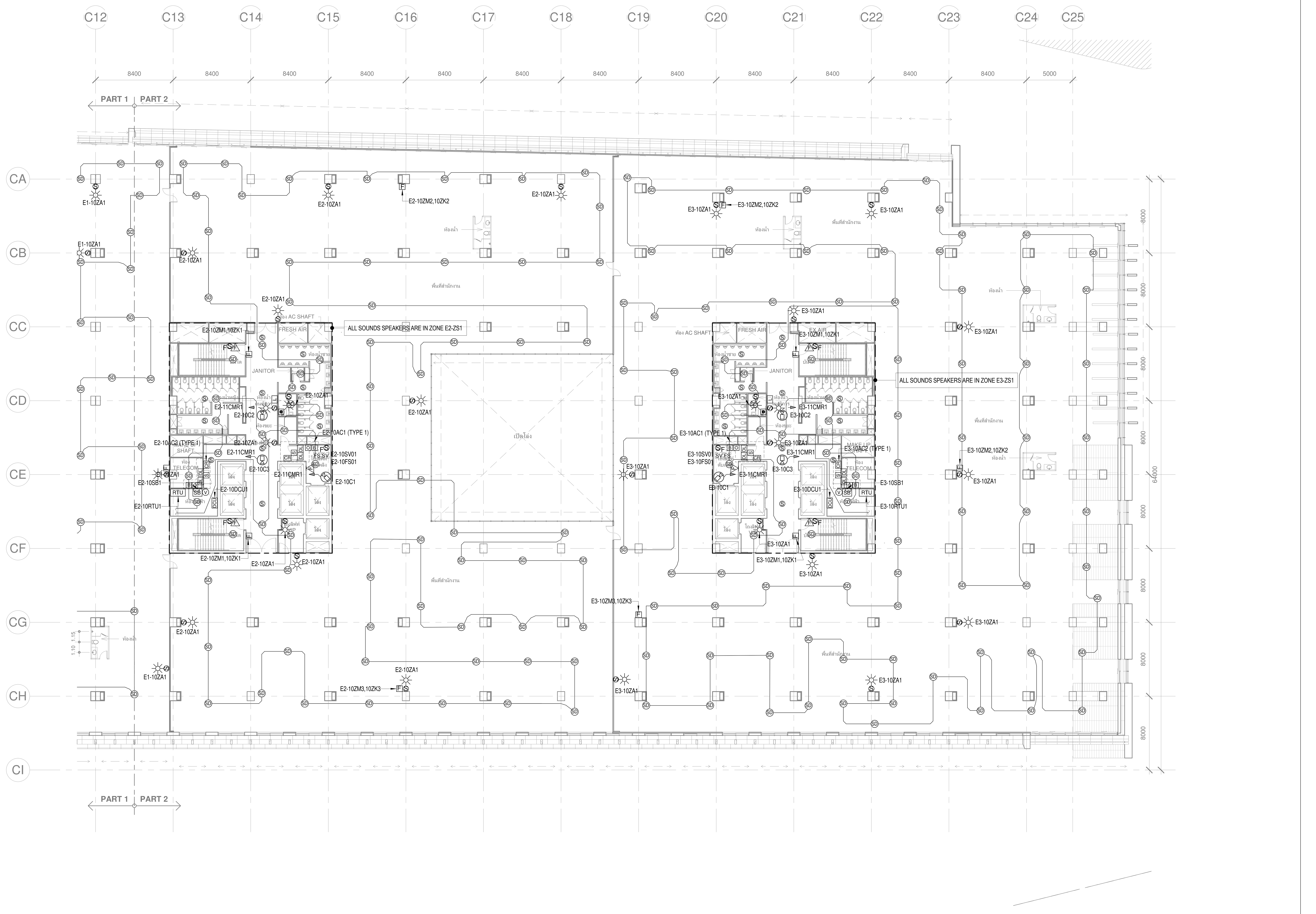

ผู้จัดการโครงการ	
ธีรยุทธ์ หงษ์สวัสดิ์	ว-สถ 491
รองผู้จัดการโครงการ	
ฉัตรชัย ธีระวงษ์ไพโรจน์	ว-สถ 556
จักรพงษ์ มณิปันตี	ว-สน. 13
เลิศฤทธิ์ นิธิไชโย	ว-ภส. 18
ชนินทร พุดอำพร	วย. 1935
เกษา ธีระโกเมน	วก.500,วส.56

สถาปนิก	
ฉัตรชัย ธีระวงษ์ไพโรจน์	ว-สถ 556
กฤษฎา พนิตโกศล	ส-สถ 1598
ธานินทร์ แสงสร้อย	ส-สถ 2747
วรชาติ นิลสำราญจิต	ส-สถ 3209
สุภัคร์กิจ อัศวเมฆี	ส-สถ 3366
ศุภฤกษ์ นรพงษ์	ภ-สถ 15242
รักษิณา นามไพโรจน์	ภ-สถ 19909
งานตกแต่งภายในและครุภัณฑ์	
จักรพงษ์ มณิปันตี	ว-สน 13
ศิริกันยา ชุ่มเชยกลิ่น	
เกรียงยศ จรูญศรีสวัสดิ์	ภ-สน 1465

วิศวกรโครงสร้าง	
น.อ. ชาญชัย จันทรรัตน์	วย.1108
สุรพงศ์ ศิริวิชยกุล	วย. 1209
โชคชัย ขัดขจร	สย.4522
ดร.ปิยวัชร ชัยเสรี	สย.7227
นพดล งิ้วงาม	สย.9021
ภูมิสถาปนิก	
เลิศฤทธิ์ นิธิไชโย	ว-ภส. 18
เอกสิทธิ์ อรุณวงศ์ ณ อยุธยา	ส-ภส. 6
ภาวิณี โพธานุรักษ์	ส-ภส. 85
พุฒิชัย โรจน์ทวีพิทักษ์	ภ-ภส. 8
ธเนศวร แพร้ตนดิลก	ภ-ภส. 580

วิศวกรงานระบบไฟฟ้า	
เจริญชัย เลิศมหกิจ	วฟก.1100
สุวิชญาณ์ เมธมโนรมย์	วฟก.1093
วิศวกรงานระบบสื่อสาร	
วิเศรษฐ์ อังสุรัตน์โกมล	วฟก.1129
วิศวกรงานระบบเครื่องกล	
สมจินต์ ดิสวัสดิ์	วก.941
งานถนนและระบบระบายน้ำภายนอกอาคาร	
อุดม หงษ์ประธานพร	สย.7267
อรรถวุฒิ กองศาสนะ	ภย.22322
งานออกแบบแสงสว่าง	
ดร. วรรณภา พิมพ์วิริยะกุล	ภสถ. 2956

วิศวกรงานระบบสุขาภิบาล	
ไวทูร เมธมโนรมย์	สส.106
งานอนุรักษ์พลังงาน	
สรัญญา รัตนบัณฑิตสกุล	สก.3173
วิศวกรงานระบบความปลอดภัยและป้องกันอัคคีภัย	
อรรณพ กิ่งขจี	วก.900
ผู้ตรวจสอบงานโครงสร้าง	
ผู้เชี่ยวชาญงานประหยัดพลังงานและอาคารเขียว	
ผศ.ดร.ชนิกานต์ ยิ้มประยูร	
อนุชิต พึ่งกล่อม	
ธานินทร์ แสงสร้อย	ส-สถ 2747

เจ้าของโครงการ

บริษัท ธนารักษ์พัฒนาสินทรัพย์ จำกัด 120 อาคารธนพิพัฒน์
ศูนย์ราชการเฉลิมพระเกียรติ ๘๐ พรรษา ๕ ธันวาคม ๒๕๕๐
ถนนแจ้งวัฒนะ แขวงทุ่งสองห้อง เขตหลักสี่ กรุงเทพมหานคร 10210

ที่ปรึกษาบริหารโครงการ

TEAM GROUP

บริษัท ทีม คอนซัลติ้งเอนจิเนียริ่งแอนด์แมเนจเมนท์ จำกัด (มหาชน)
บริษัท เอทีที คอนซัลแตนท์ จำกัด
บริษัท ทีม เอสคิว จำกัด

เลขที่ 151 ถนนนวลจันทร์
แขวง นวลจันทร์ เขตบึงกุ่ม กรุงเทพฯ 10230
TEL. 0-2509-9000 FAX.0-29509-9090

ผู้ออกแบบ

GCDT
GOVERNMENT CENTER DESIGN TEAM

เลขที่ 4 ซอยรัชดาภิเษก 64 ถนนรัชดาภิเษก
แขวง วงศ์สว่าง เขตบางซื่อ กรุงเทพฯ 10800
TEL. 0-2922-3435 FAX. 0-2922-3433

ชื่อโครงการ :

โครงการพัฒนาพื้นที่ส่วนขยาย

ศูนย์ราชการเฉลิมพระเกียรติ ๘๐ พรรษา ๕ ธันวาคม ๒๕๕๐ พื้นที่โซน C ศูนย์ราชการโซน C อาคารทิศตะวันออก (E)

REVISION			
NO.	DATE	DESCRIPTION	BY
0	22/03/64	FOR BIDDING	GCDT

ชื่อแบบ :
ผังระบบแจ้งเหตุเพลิงไหม้, เสียงประกาศเรียก, รักษาความปลอดภัย และระบบโทรทัศน์วงจรปิด สำหรับชั้นที่ 10 (PART 2)

เขียนโดย : Author
ตรวจสอบโดย : Checker — 22 มีนาคม 2564
อนุมัติโดย : Approver — มาตราส่วน : 1:200
เลขที่แบบ : GCC-C1-E-EE-05-1003

SIZE : A1 = 84.1 x 59.4 mm.

ALL PRINTS SPECIFICATION AND THEIR COPY RIGHT ARE THE PROPERTIES OF GOVERNMENT CENTER DESIGN TEAM AND MUST NOT BE COPIED OR REPRODUCED WITHOUT WRITTEN PERMISSION FROM GOVERNMENT CENTER DESIGN TEAM

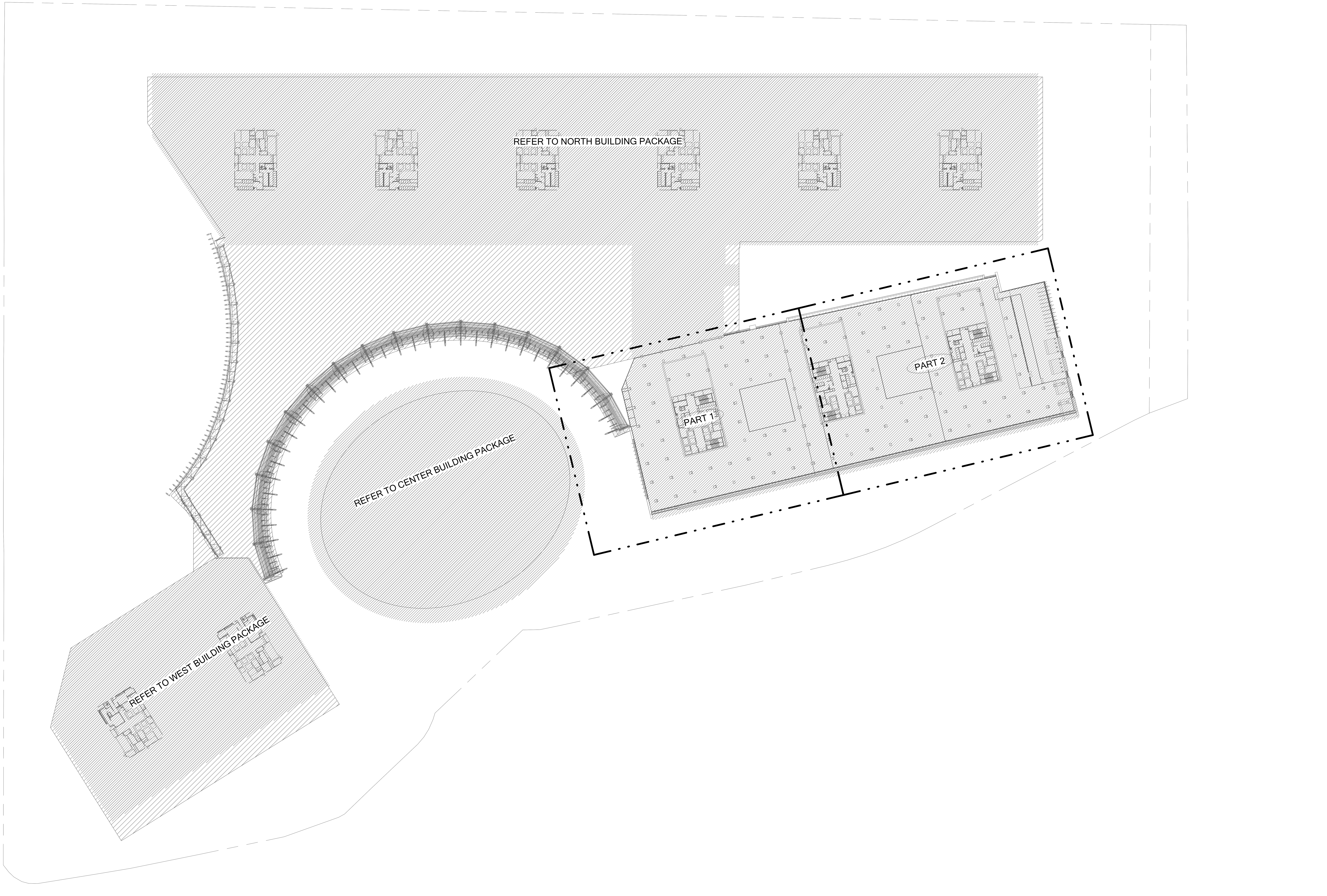

SIZE : A1 = 84.1 x 59.4 mm.

เจ้าของโครงการ

บริษัท ธนารักษ์พัฒนาสินทรัพย์ จำกัด 120 อาคารธนพิพัฒน์
ศูนย์ราชการเฉลิมพระเกียรติ ๘๐ พรรษา ๕ ธันวาคม ๒๕๕๐
ถนนแจ้งวัฒนะ แขวงทุ่งสองห้อง เขตหลักสี่ กรุงเทพมหานคร 10210

ที่ปรึกษาบริหารโครงการ

บริษัท ทีม คอนซัลติ้งเอนจิเนียริ่งแอนด์แมเนจเมนท์ จำกัด (มหาชน)
บริษัท เอทีที คอนซัลแตนท์ จำกัด
บริษัท ทีม เอสคิว จำกัด

เลขที่ 151 ถนนนวลจันทร์
แขวง นวลจันทร์ เขตบึงกุ่ม กรุงเทพฯ 10230
TEL. 0-2509-9000 FAX.0-29509-9090

ผู้ออกแบบ

GCDT
GOVERNMENT CENTER DESIGN TEAM

เลขที่ 4 ซอยรัชดาภิเษก 64 ถนนรัชดาภิเษก
แขวง วงศ์สว่าง เขตบางซื่อ กรุงเทพฯ 10800
TEL. 0-2922-3435 FAX. 0-2922-3433

ผู้จัดการโครงการ	
ธีรยุทธ์ หงษ์สวัสดิ์	ว-สถ 491
รองผู้จัดการโครงการ	
ฉัตรชัย ธีระวงษ์ไพโรจน์	ว-สถ 556
จักรพงษ์ มณีปันตี	ว-สน. 13
เลิศฤทธิ์ นิธิไชโย	ว-ภส. 18
ชนินทร พุดอำพร	วย. 1935
เกชา ธีระโกเมน	วก.500,วส.56
สถาปนิก	
ฉัตรชัย ธีระวงษ์ไพโรจน์	ว-สถ 556
กฤษฎา พนิตโกศล	ส-สถ 1598
ธานินทร์ แสงสร้อย	ส-สถ 2747
วรชาติ นิลสำราญจิต	ส-สถ 3209
สุภัคร์กิจ อัศวเมฆี	ส-สถ 3366
ศุภฤกษ์ นรพงษ์	ภ-สถ 15242
รักษิณา นามไพโรจน์	ภ-สถ 19909
งานตกแต่งภายในและครุภัณฑ์	
จักรพงษ์ มณีปันตี	ว-สน 13
ศิริกันยา ชุ่มเชยกลิ่น	
เกรียงยศ จรูญศรีสวัสดิ์	ภ-สน 1465
วิศวกรโครงสร้าง	
น.อ. ชาญชัย จันทรรัตน์	วย.1108
สุรพงศ์ ศิริวิชยกุล	วย. 1209
โชคชัย ขัดขจร	สย.4522
ดร.ปิยวัชร ชัยเสรี	สย.7227
นพดล งิ้วงาม	สย.9021
ภูมิสถาปนิก	
เลิศฤทธิ์ นิธิไชโย	ว-ภส. 18
เอกสิทธิ์ อรุณวงศ์ ณ อยุธยา	ส-ภส. 6
ภาวิณี โพธานุรักษ์	ส-ภส. 85
พุฒิชัย โรจน์ทวีพิทักษ์	ภ-ภส. 8
ธเนศวร แพร้ตนดิลก	ภ-ภส. 580
วิศวกรงานระบบไฟฟ้า	
เจริญชัย เลิศมหกิจ	วฟก.1100
สุวิชญาณ์ เมธมโนรมย์	วฟก.1093
วิศวกรงานระบบสื่อสาร	
วิเศรษฐ์ อังสุรัตน์โกมล	วฟก.1129
วิศวกรงานระบบเครื่องกล	
สมจินต์ ดิสวัสดิ์	วก.941
งานถนนและระบบระบายน้ำภายนอกอาคาร	
อุดม หงษ์ประธานพร	สย.7267
อรรถวุฒิ กองศาสนะ	ภย.22322
งานออกแบบแสงสว่าง	
ดร. วรรณภา พิมพ์วิริยะกุล	ภสถ. 2956
วิศวกรงานระบบสุขาภิบาล	
ไวทูร เมธมโนรมย์	สส.106
งานอนุรักษ์พลังงาน	
สรัญญา รัตนบัณฑิตสกุล	สก.3173
วิศวกรงานระบบความปลอดภัยและป้องกันอัคคีภัย	
อรรณพ กิ่งขจี	วก.900
ผู้ตรวจสอบงานโครงสร้าง	
ผู้เชี่ยวชาญงานประหยัดพลังงานและอาคารเขียว	
ผศ.ดร.ชนิกานต์ ยิ้มประยูร	
อนุชิต พึ่งกล่อม	
ธานินทร์ แสงสร้อย	ส-สถ 2747

ชื่อโครงการ :

โครงการพัฒนาพื้นที่ส่วนขยาย

ศูนย์ราชการเฉลิมพระเกียรติ ๘๐ พรรษา ๕ ธันวาคม ๒๕๕๐ พื้นที่โซน C ศูนย์ราชการโซน C อาคารทิศตะวันออก (E)

REVISION

NO.	DATE	DESCRIPTION	BY
0	22/03/64	FOR BIDDING	GCDT

ชื่อแบบ :

แบบแปลน สำหรับชั้นที่ 11

เขียนโดย : Author
ตรวจสอบโดย : Checker 22 มีนาคม 2564
อนุมัติโดย : Approver มาตราส่วน : 1:750

เลขที่แบบ :

GCC-C1-E-EE-05-1101

ALL PRINTS SPECIFICATION AND THEIR COPY RIGHT ARE THE PROPERTIES OF GOVERNMENT CENTER DESIGN TEAM AND MUST NOT BE COPIED OR REPRODUCED WITHOUT WRITTEN PERMISSION FROM GOVERNMENT CENTER DESIGN TEAM

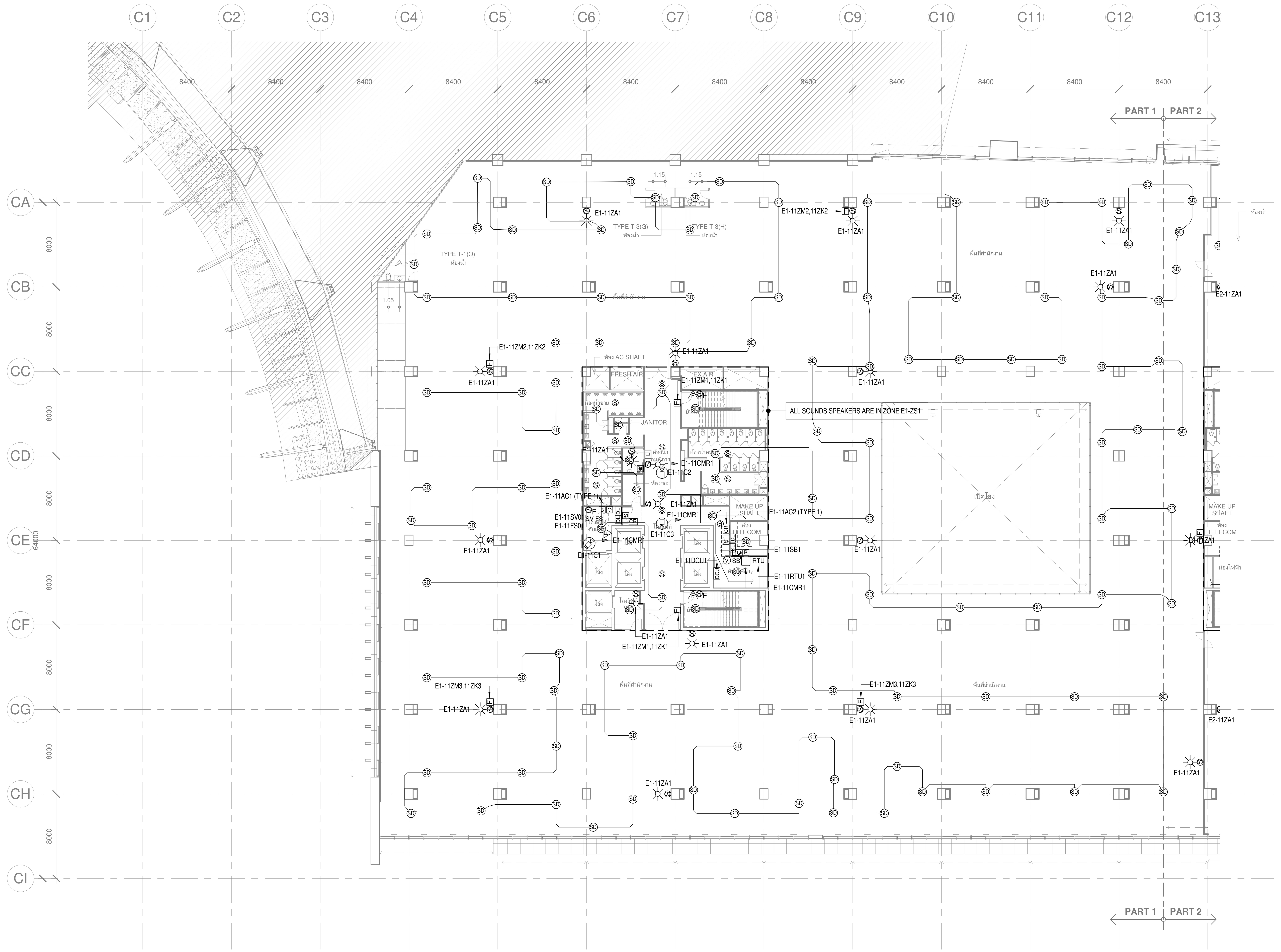

เจ้าของโครงการ

บริษัท ธนารักษ์พัฒนาสินทรัพย์ จำกัด 120 อาคารธนพิพัฒน์
ศูนย์ราชการเฉลิมพระเกียรติ ๘๐ พรรษา ๕ ธันวาคม ๒๕๕๐
ถนนแจ้งวัฒนะ แขวงทุ่งสองห้อง เขตหลักสี่ กรุงเทพมหานคร 10210

ที่ปรึกษาบริหารโครงการ

TEAM GROUP

บริษัท ทีม คอนซัลติ้งเอนจิเนียริ่งแอนด์แมเนจเมนท์ จำกัด (มหาชน)
บริษัท เอทีที คอนซัลแตนท์ จำกัด
บริษัท ทีม เอสคิว จำกัด

เลขที่ 151 ถนนนวลจันทร์
แขวง นวลจันทร์ เขตบึงกุ่ม กรุงเทพฯ 10230
TEL. 0-2509-9000 FAX.0-29509-9090

ผู้ออกแบบ

GCDT
GOVERNMENT CENTER DESIGN TEAM

เลขที่ 4 ซอยรัชดาภิเษก 64 ถนนรัชดาภิเษก
แขวง วงศ์สว่าง เขตบางซื่อ กรุงเทพฯ 10800
TEL. 0-2922-3435 FAX. 0-2922-3433

ผู้จัดการโครงการ	
ธีรยุทธ์ หงษ์สวัสดิ์	ว-สถ 491
รองผู้จัดการโครงการ	
ฉัตรชัย ธีระวงษ์ไพโรจน์	ว-สถ 556
จักรพงษ์ มณิปันตี	ว-สน. 13
เลิศฤทธิ์ นิธิไชโย	ว-ภส. 18
ชนินทร พุดอำพร	วย. 1935
เกชา ธีระโกเมน	วก.500,วส.56

สถาปนิก	
ฉัตรชัย ธีระวงษ์ไพโรจน์	ว-สถ 556
กฤษฎา พนิตโกศล	ส-สถ 1598
ธานินทร์ แสงสร้อย	ส-สถ 2747
วรชาติ นิลสำราญจิต	ส-สถ 3209
สุภัคร์กิจ อัศวเมฆี	ส-สถ 3366
ศุภฤกษ์ นรพงษ์	ภ-สถ 15242
รักษิณา นามไพโรจน์	ภ-สถ 19909
งานตกแต่งภายในและครุภัณฑ์	
จักรพงษ์ มณิปันตี	ว-สน 13
ศิริกันยา ชุ่มเชยกลิ่น	
เกรียงยศ จรูญศรีสวัสดิ์	ภ-สน 1465

วิศวกรโครงสร้าง	
น.อ. ชาญชัย จันทรรัตน์	วย.1108
สุรพงศ์ ศิริวิชยกุล	วย. 1209
โชคชัย ขัดขจร	สย.4522
ดร.ปิยวัชร ชัยเสรี	สย.7227
นพดล งิ้วงาม	สย.9021
ภูมิสถาปนิก	
เลิศฤทธิ์ นิธิไชโย	ว-ภส. 18
เอกสิทธิ์ อรุณวงศ์ ณ อยุธยา	ส-ภส. 6
ภาวิณี โพธานุรักษ์	ส-ภส. 85
พุฒิชัย โรจน์ทวีพิทักษ์	ภ-ภส. 8
ธเนศวร แพรัตนดิลก	ภ-ภส. 580

วิศวกรงานระบบไฟฟ้า	
เจริญชัย เลิศมหกิจ	วฟก.1100
สุวิชญาณ์ เมธมโนรมย์	วฟก.1093
วิศวกรงานระบบสื่อสาร	
วิเศรษฐ์ อังสุรัตน์โกมล	วฟก.1129
วิศวกรงานระบบเครื่องกล	
สมจินต์ ดิสวัสดิ์	วก.941
งานถนนและระบบระบายน้ำภายนอกอาคาร	
อุดม หงษ์ประธานพร	สย.7267
อรรถวุฒิ กองศาสนะ	ภย.22322
งานออกแบบแสงสว่าง	
ดร. วรรณภา พิมพ์วิริยะกุล	ภสถ. 2956

วิศวกรงานระบบสุขาภิบาล	
ไวทูร เมธมโนรมย์	สส.106
งานอนุรักษ์พลังงาน	
สรัญญา รัตนบัณฑิตสกุล	สก.3173
วิศวกรงานระบบความปลอดภัยและป้องกันอัคคีภัย	
อรรณพ กิ่งขจี	วก.900
ผู้ตรวจสอบงานโครงสร้าง	
ผู้เชี่ยวชาญงานประหยัดพลังงานและอาคารเขียว	
ผศ.ดร.ชนิกานต์ ยิ้มประยูร	
อนุชิต พึ่งกล่อม	
ธานินทร์ แสงสร้อย	ส-สถ 2747

ชื่อโครงการ :

โครงการพัฒนาพื้นที่ส่วนขยาย

ศูนย์ราชการเฉลิมพระเกียรติ ๘๐ พรรษา ๕ ธันวาคม ๒๕๕๐ พื้นที่โซน C ศูนย์ราชการโซน C อาคารทิศตะวันออก (E)

REVISION			
NO.	DATE	DESCRIPTION	BY
0	22/03/64	FOR BIDDING	GCDT

ชื่อแบบ :
ผังระบบแจ้งเหตุเพลิงไหม้, เสียงประกาศเรียก, รักษาความปลอดภัย และระบบโทรทัศน์วงจรปิด สำหรับชั้นที่ 11 (PART 1)

เขียนโดย : Author	
ตรวจสอบโดย : Checker	22 มีนาคม 2564
อนุมัติโดย : Approver	มาตราส่วน : 1:200

เลขที่แบบ : GCC-C1-E-EE-05-1102

SIZE : A1 = 84.1 x 59.4 mm.

ALL PRINTS SPECIFICATION AND THEIR COPY RIGHT ARE THE PROPERTIES OF GOVERNMENT CENTER DESIGN TEAM AND MUST NOT BE COPIED OR REPRODUCED WITHOUT WRITTEN PERMISSION FROM GOVERNMENT CENTER DESIGN TEAM

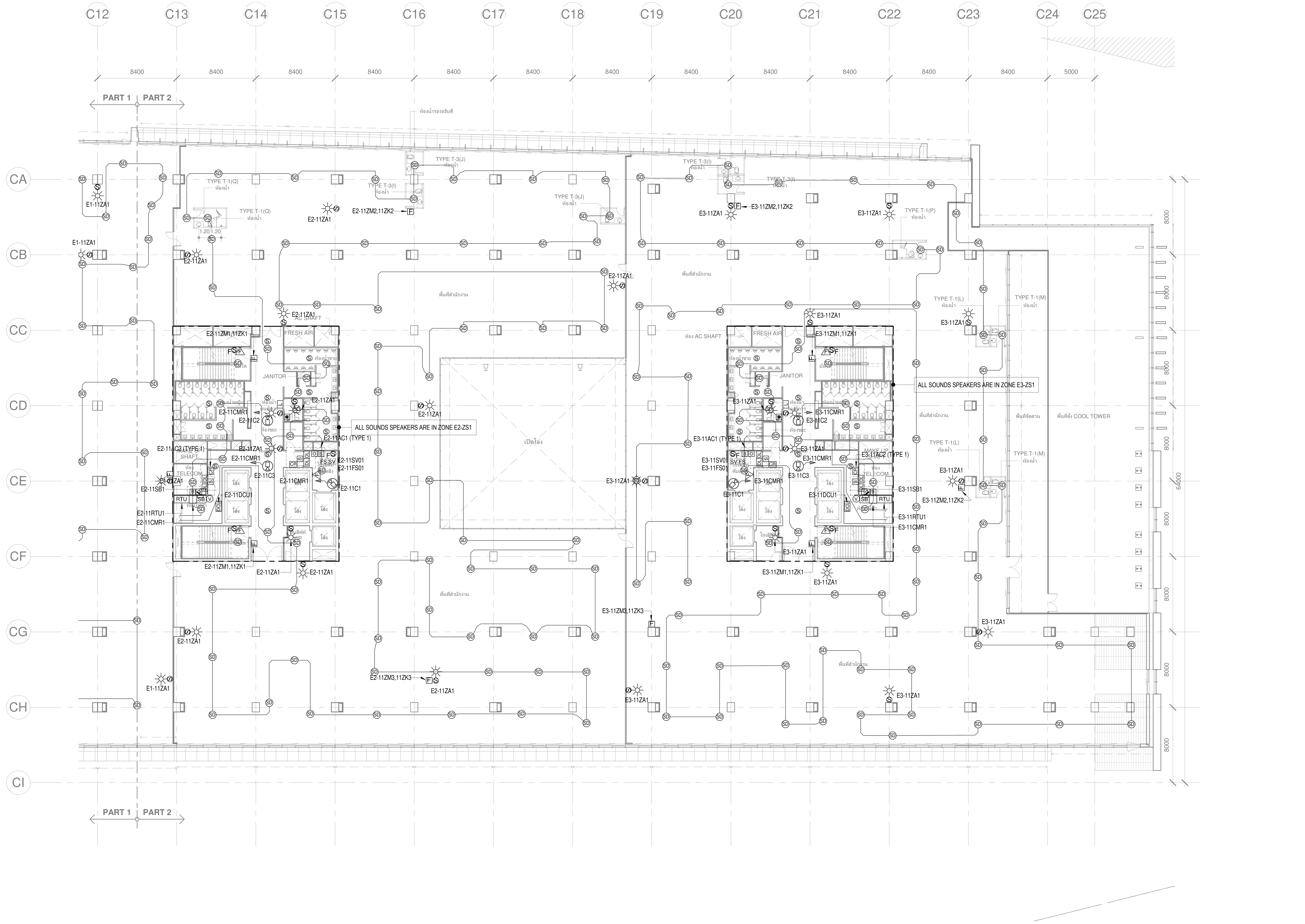

เจ้าของโครงการ	ที่ปรึกษาบริหารโครงการ	ผู้ออกแบบ
บริษัท ธนารักษ์พัฒนาสินทรัพย์ จำกัด 120 อาคารธนพิพัฒน์ ศูนย์ราชการเฉลิมพระเกียรติ ๘๐ พรรษา ๕ ธันวาคม ๒๕๕๐ ถนนแจ้งวัฒนะ แขวงทุ่งสองห้อง เขตหลักสี่ กรุงเทพมหานคร 10210	TEAM GROUP บริษัท ทีม คอนซัลติ้งเอนจิเนียริ่งแอนด์แมเนจเมนท์ จำกัด (มหาชน) บริษัท เอทีที คอนซัลแตนท์ จำกัด บริษัท ทีม เอสคิว จำกัด เลขที่ 151 ถนนนวลจันทร์ แขวง นวลจันทร์ เขตบึงกุ่ม กรุงเทพฯ 10230 TEL. 0-2509-9000 FAX.0-29509-9090	GCDT GOVERNMENT CENTER DESIGN TEAM เลขที่ 4 ซอยรัชดาภิเษก 64 ถนนรัชดาภิเษก แขวง วงศ์สว่าง เขตบางซื่อ กรุงเทพฯ 10800 TEL. 0-2922-3435 FAX. 0-2922-3433

ผู้จัดการโครงการ	
ธีรยุทธ์ หงษ์สวัสดิ์	ว-สถ 491
รองผู้จัดการโครงการ	
ฉัตรชัย ธีระวงษ์ไพโรจน์	ว-สถ 556
จักรพงษ์ มณิปันตี	ว-สน. 13
เลิศฤทธิ์ นิธิไชโย	ว-ภส. 18
ชนินทร พุดอำพร	วย. 1935
เกชา ธีระโกเมน	วก.500,วส.56
สถาปนิก	
ฉัตรชัย ธีระวงษ์ไพโรจน์	ว-สถ 556
กฤษฎา พนิตโกศล	ส-สถ 1598
ธานินทร์ แสงสร้อย	ส-สถ 2747
วรชาติ นิลสำราญจิต	ส-สถ 3209
สุภัคร์กิจ อัศวเมฆี	ส-สถ 3366
ศุภฤกษ์ นรพงษ์	ภ-สถ 15242
รักษิณา นามไพโรจน์	ภ-สถ 19909
งานตกแต่งภายในและครุภัณฑ์	
จักรพงษ์ มณิปันตี	ว-สน 13
ศิริกันยา ชุ่มเชยกลิ่น	
เกรียงยศ จรูญศรีสวัสดิ์	ภ-สน 1465
วิศวกรโครงสร้าง	
น.อ. ชาญชัย จันทรรัตน์	วย.1108
สุรพงศ์ ศิริวิชยกุล	วย. 1209
โชคชัย ขัดขจร	สย.4522
ดร.ปิยวัชร ชัยเสรี	สย.7227
นพดล งิ้วงาม	สย.9021
ภูมิสถาปนิก	
เลิศฤทธิ์ นิธิไชโย	ว-ภส. 18
เอกสิทธิ์ อรุณวงศ์ ณ อยุธยา	ส-ภส. 6
ภาวิณี โพธานุรักษ์	ส-ภส. 85
พุฒิชัย โรจน์ทวีพิทักษ์	ภ-ภส. 8
ธเนศวร แพร้ตนดิลก	ภ-ภส. 580
วิศวกรงานระบบไฟฟ้า	
เจริญชัย เลิศมหกิจ	วฟก.1100
สุวิชญาณ์ เมธมโนรมย์	วฟก.1093
วิศวกรงานระบบสื่อสาร	
วิเศรษฐ์ อังสุรัตน์โกมล	วฟก.1129
วิศวกรงานระบบเครื่องกล	
สมจินต์ ดิสวัสดิ์	วก.941
งานถนนและระบบระบายน้ำภายนอกอาคาร	
อุดม หงษ์ประธานพร	สย.7267
อรรถวุฒิ กองศาสนะ	ภย.22322
งานออกแบบแสงสว่าง	
ดร. วรรณภา พิมพ์วิริยะกุล	ภสถ. 2956
วิศวกรงานระบบสุขาภิบาล	
ไวทูร เมธมโนรมย์	สส.106
งานอนุรักษ์พลังงาน	
สรัญญา รัตนบัณฑิตสกุล	สก.3173
วิศวกรงานระบบความปลอดภัยและป้องกันอัคคีภัย	
อรรณพ กิ่งขจี	วก.900
ผู้ตรวจสอบงานโครงสร้าง	
ผู้เชี่ยวชาญงานประหยัดพลังงานและอาคารเขียว	
ผศ.ดร.ชนิกานต์ ยิ้มประยูร	
อนุชิต พึ่งกล่อม	
ธานินทร์ แสงสร้อย	ส-สถ 2747

ชื่อโครงการ :

โครงการพัฒนาพื้นที่ส่วนขยาย

ศูนย์ราชการเฉลิมพระเกียรติ ๘๐ พรรษา ๕ ธันวาคม ๒๕๕๐ พื้นที่โซน C ศูนย์ราชการโซน C อาคารทิศตะวันออก (E)

REVISION			
NO.	DATE	DESCRIPTION	BY
0	22/03/64	FOR BIDDING	GCDT

ชื่อแบบ :
ผังระบบแจ้งเหตุเพลิงไหม้, เสียงประกาศเรียก, รักษาความปลอดภัย และระบบโทรทัศน์วงจรปิด สำหรับชั้นที่ 11 (PART 2)

เขียนโดย : Author	
ตรวจสอบโดย : Checker	22 มีนาคม 2564
อนุมัติโดย : Approver	มาตราส่วน : 1:200
เลขที่แบบ : GCC-C1-E-EE-05-1103	

SIZE : A1 = 84.1 x 59.4 mm.

ALL PRINTS SPECIFICATION AND THEIR COPY RIGHT ARE THE PROPERTIES OF GOVERNMENT CENTER DESIGN TEAM AND MUST NOT BE COPIED OR REPRODUCED WITHOUT WRITTEN PERMISSION FROM GOVERNMENT CENTER DESIGN TEAM

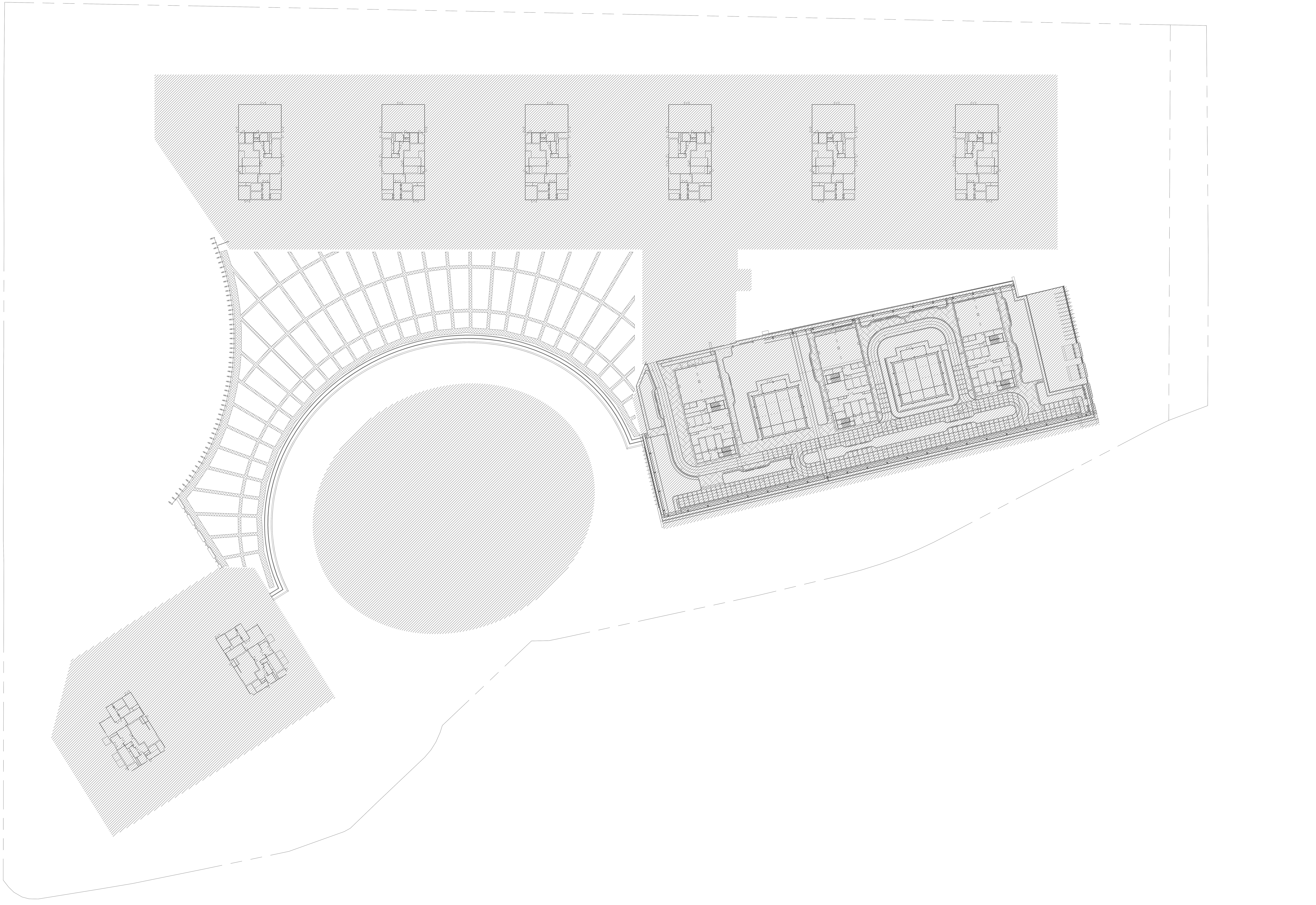

SIZE : A1 = 84.1 x 59.4 mm.

เจ้าของโครงการ

บริษัท ธนารักษ์พัฒนาสินทรัพย์ จำกัด 120 อาคารธนพิพัฒน์
ศูนย์ราชการเฉลิมพระเกียรติ ๘๐ พรรษา ๕ ธันวาคม ๒๕๕๐
ถนนแจ้งวัฒนะ แขวงทุ่งสองห้อง เขตหลักสี่ กรุงเทพมหานคร 10210

ที่ปรึกษาบริหารโครงการ

TEAM GROUP

บริษัท ทีม คอนซัลติ้งเอนจิเนียริ่งแอนด์แมเนจเมนท์ จำกัด (มหาชน)
บริษัท เอทีที คอนซัลแตนท์ จำกัด
บริษัท ทีม เอสคิว จำกัด

เลขที่ 151 ถนนนวลจันทร์
แขวง นวลจันทร์ เขตบึงกุ่ม กรุงเทพฯ 10230
TEL. 0-2509-9000 FAX.0-29509-9090

ผู้ออกแบบ

GCDT
GOVERNMENT CENTER DESIGN TEAM

เลขที่ 4 ซอยรัชดาภิเษก 64 ถนนรัชดาภิเษก
แขวง วงศ์สว่าง เขตบางซื่อ กรุงเทพฯ 10800
TEL. 0-2922-3435 FAX. 0-2922-3433

ผู้จัดการโครงการ		**สถาปนิก**		**วิศวกรโครงสร้าง**	
ธีรยุทธ์ หงษ์สวัสดิ์	ว-สถ 491	ฉัตรชัย ธีระวงษ์ไพโรจน์	ว-สถ 556	น.อ. ชาญชัย จันทรรัตน์	วย.1108
		กฤษฎา พนิตโกศล	ส-สถ 1598	สุรพงศ์ ศิริวิชยกุล	วย. 1209
รองผู้จัดการโครงการ		ธานินทร์ แสงสร้อย	ส-สถ 2747	โชคชัย ขัดขจร	สย.4522
ฉัตรชัย ธีระวงษ์ไพโรจน์	ว-สถ 556	วรชาติ นิลสำราญจิต	ส-สถ 3209	ดร.ปิยวัชร ชัยเสรี	สย.7227
จักรพงษ์ มณีปันตี	ว-สน. 13	สุภัคร์กิจ อัศวเมฆี	ส-สถ 3366	นพดล งิ้วงาม	สย.9021
เลิศฤทธิ์ นิธิไชโย	ว-ภส. 18	ศุภฤกษ์ นรพงษ์	ภ-สถ 15242	**ภูมิสถาปนิก**	
ชนินทร พุดอำพร	วย. 1935	รักษิณา นามไพโรจน์	ภ-สถ 19909	เลิศฤทธิ์ นิธิไชโย	ว-ภส. 18
เกชา ธีระโกเมน	วก.500,วส.56	**งานตกแต่งภายในและครุภัณฑ์**		เอกสิทธิ์ อรุณวงศ์ ณ อยุธยา	ส-ภส. 6
		จักรพงษ์ มณีปันตี	ว-สน 13	ภาวิณี โพธานุรักษ์	ส-ภส. 85
		ศิริกันยา ชุ่มเชยกลิ่น		พุฒิชัย โรจน์ทวีพิทักษ์	ภ-ภส. 8
		เกรียงยศ จรูญศรีสวัสดิ์	ภ-สน 1465	ธเนศวร แพรัตนดิลก	ภ-ภส. 580

วิศวกรงานระบบไฟฟ้า		**วิศวกรงานระบบสุขาภิบาล**	
เจริญชัย เลิศมหกิจ	วฟก.1100	ไวทูร เมธมโนรมย์	สส.106
สุวิชญาณ์ เมธมโนรมย์	วฟก.1093	**งานอนุรักษ์พลังงาน**	
วิศวกรงานระบบสื่อสาร		สรัญญา รัตนบัณฑิตสกุล	สก.3173
วิเศรษฐ์ อังสุรัตน์โกมล	วฟก.1129	**วิศวกรงานระบบความปลอดภัยและป้องกันอัคคีภัย**	
วิศวกรงานระบบเครื่องกล		อรรณพ กิ่งขจี	วก.900
สมจินต์ ดิสวัสดิ์	วก.941	**ผู้ตรวจสอบงานโครงสร้าง**	
งานถนนและระบบระบายน้ำภายนอกอาคาร			
อุดม หงษ์ประธานพร	สย.7267	**ผู้เชี่ยวชาญงานประหยัดพลังงานและอาคารเขียว**	
อรรถวุฒิ กองศาสนะ	ภย.22322	ผศ.ดร.ชนิกานต์ ยิ้มประยูร	
งานออกแบบแสงสว่าง		อนุชิต พึ่งกล่อม	
ดร. วรรณภา พิมพ์วิริยะกุล	ภสถ. 2956	ธานินทร์ แสงสร้อย	ส-สถ 2747

ชื่อโครงการ :

โครงการพัฒนาพื้นที่ส่วนขยาย

ศูนย์ราชการเฉลิมพระเกียรติ ๘๐ พรรษา ๕ ธันวาคม ๒๕๕๐ พื้นที่โซน C ศูนย์ราชการโซน C อาคารทิศตะวันออก (E)

REVISION

NO.	DATE	DESCRIPTION	BY
0	22/03/64	FOR BIDDING	GCDT

ชื่อแบบ :

แบบแปลน สำหรับชั้นดาดฟ้า

เขียนโดย : Author	
ตรวจสอบโดย : Checker	22 มีนาคม 2564
อนุมัติโดย : Approver	มาตราส่วน : 1:750

เลขที่แบบ :

GCC-C1-E-EE-05-1201

ALL PRINTS SPECIFICATION AND THEIR COPY RIGHT ARE THE PROPERTIES OF GOVERNMENT CENTER DESIGN TEAM AND MUST NOT BE COPIED OR REPRODUCED WITHOUT WRITTEN PERMISSION FROM GOVERNMENT CENTER DESIGN TEAM

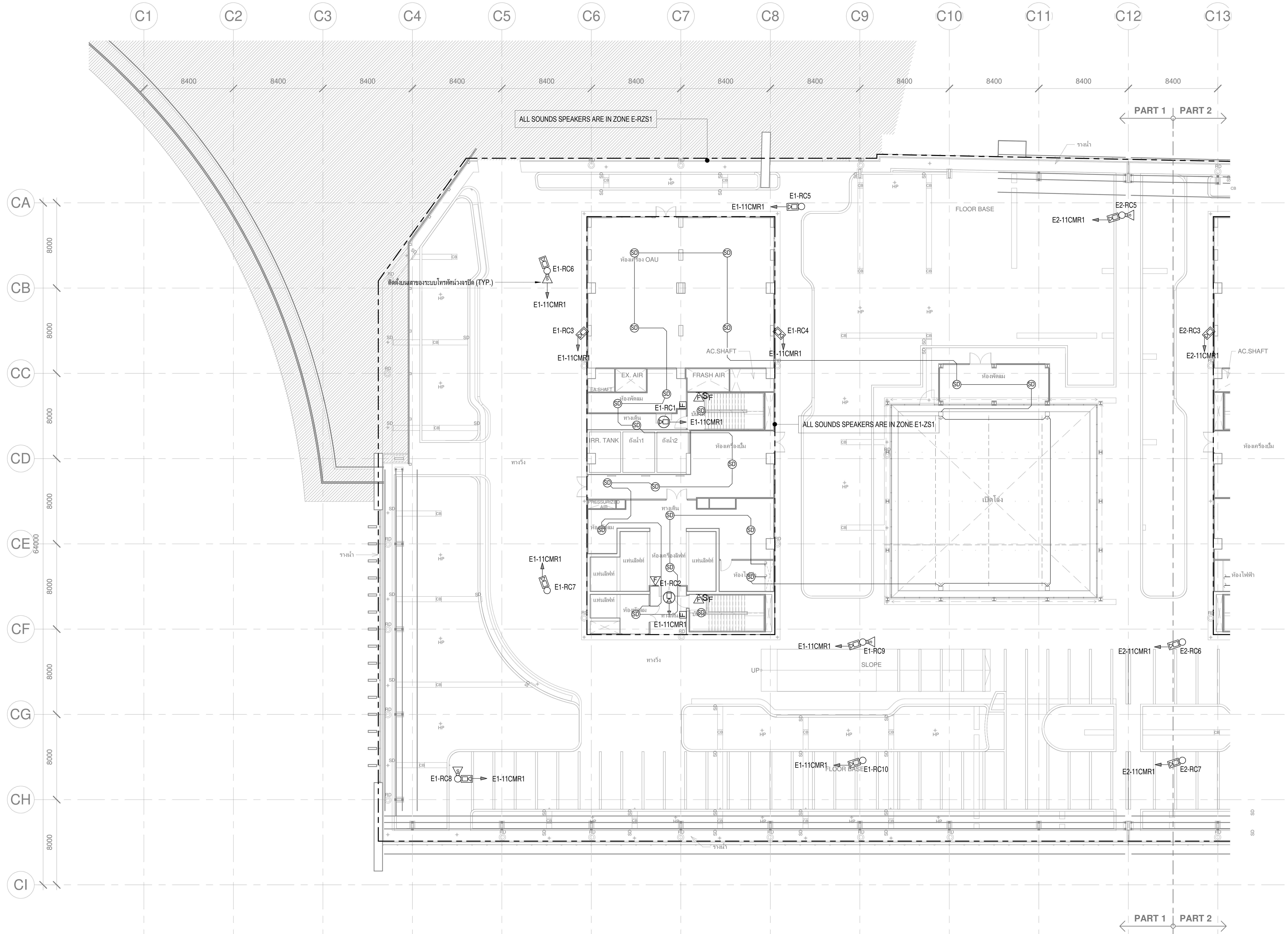

SIZE : A1 = 84.1 x 59.4 mm.

เจ้าของโครงการ

DHANARAK ASSETS DEVELOPMENT CO.,LTD.

บริษัท ธนารักษ์พัฒนาสินทรัพย์ จำกัด 120 อาคารธนพิพัฒน์
ศูนย์ราชการเฉลิมพระเกียรติ ๘๐ พรรษา ๕ ธันวาคม ๒๕๕๐
ถนนแจ้งวัฒนะ แขวงทุ่งสองห้อง เขตหลักสี่ กรุงเทพมหานคร 10210

ที่ปรึกษาบริหารโครงการ

TEAM GROUP

บริษัท ทีม คอนซัลติ้งเอนจิเนียริ่งแอนด์แมเนจเมนท์ จำกัด (มหาชน)
บริษัท เอทีที คอนซัลแตนท์ จำกัด
บริษัท ทีม เอสคิว จำกัด

เลขที่ 151 ถนนนวลจันทร์
แขวง นวลจันทร์ เขตบึงกุ่ม กรุงเทพฯ 10230
TEL. 0-2509-9000 FAX.0-29509-9090

ผู้ออกแบบ

GCDT
GOVERNMENT CENTER DESIGN TEAM

เลขที่ 4 ซอยรัชดาภิเษก 64 ถนนรัชดาภิเษก
แขวง วงศ์สว่าง เขตบางซื่อ กรุงเทพฯ 10800
TEL. 0-2922-3435 FAX. 0-2922-3433

ผู้จัดการโครงการ	
ธีรยุทธ์ หงษ์สวัสดิ์	ว-สถ 491
รองผู้จัดการโครงการ	
ฉัตรชัย ธีระวงษ์ไพโรจน์	ว-สถ 556
จักรพงษ์ มณีปันตี	ว-สน. 13
เลิศฤทธิ์ นิธิไชโย	ว-ภส. 18
ชนินทร พุดอำพร	วย. 1935
เกษา ธีระโกเมน	วก.500,วส.56

สถาปนิก	
ฉัตรชัย ธีระวงษ์ไพโรจน์	ว-สถ 556
กฤษฎา พนิตโกศล	ส-สถ 1598
ธานินทร์ แสงสร้อย	ส-สถ 2747
วรชาติ นิลสำราญจิต	ส-สถ 3209
สุภัคร์กิจ อัศวเมฆี	ส-สถ 3366
ศุภฤกษ์ นรพงษ์	ภ-สถ 15242
รักษิณา นามไพโรจน์	ภ-สถ 19909
งานตกแต่งภายในและครุภัณฑ์	
จักรพงษ์ มณีปันตี	ว-สน 13
ศิริกันยา ชุ่มเชยกลิ่น	
เกรียงยศ จรูญศรีสวัสดิ์	ภ-สน 1465

วิศวกรโครงสร้าง	
น.อ. ชาญชัย จันทรรัตน์	วย.1108
สุรพงศ์ ศิริวิชยกุล	วย. 1209
โชคชัย ขัดขจร	สย.4522
ดร.ปิยวัชร ชัยเสรี	สย.7227
นพดล งิ้วงาม	สย.9021
ภูมิสถาปนิก	
เลิศฤทธิ์ นิธิไชโย	ว-ภส. 18
เอกสิทธิ์ อรุณวงศ์ ณ อยุธยา	ส-ภส. 6
ภาวิณี โพธานุรักษ์	ส-ภส. 85
พุฒิชัย โรจน์ทวีพิทักษ์	ภ-ภส. 8
ธเนศวร แพรัตนดิลก	ภ-ภส. 580

วิศวกรงานระบบไฟฟ้า	
เจริญชัย เลิศมหกิจ	วฟก.1100
สุวิชญาณ์ เมธมโนรมย์	วฟก.1093
วิศวกรงานระบบสื่อสาร	
วิเศรษฐ์ อังสุรัตน์โกมล	วฟก.1129
วิศวกรงานระบบเครื่องกล	
สมจินต์ ดิสวัสดิ์	วก.941
งานถนนและระบบระบายน้ำภายนอกอาคาร	
อุดม หงษ์ประธานพร	สย.7267
อรรถวุฒิ กองศาสนะ	ภย.22322
งานออกแบบแสงสว่าง	
ดร. วรรณภา พิมพ์วิริยะกุล	ภสถ. 2956

วิศวกรงานระบบสุขาภิบาล	
ไวทูร เมธมโนรมย์	สส.106
งานอนุรักษ์พลังงาน	
สรัญญา รัตนบัณฑิตสกุล	สก.3173
วิศวกรงานระบบความปลอดภัยและป้องกันอัคคีภัย	
อรรณพ กิ่งขจี	วก.900
ผู้ตรวจสอบงานโครงสร้าง	
ผู้เชี่ยวชาญงานประหยัดพลังงานและอาคารเขียว	
ผศ.ดร.ชนิกานต์ ยิ้มประยูร	
อนุชิต พึ่งกล่อม	
ธานินทร์ แสงสร้อย	ส-สถ 2747

ชื่อโครงการ :

โครงการพัฒนาพื้นที่ส่วนขยาย

ศูนย์ราชการเฉลิมพระเกียรติ ๘๐ พรรษา ๕ ธันวาคม ๒๕๕๐ พื้นที่โซน C ศูนย์ราชการโซน C อาคารทิศตะวันออก (E)

REVISION

NO.	DATE	DESCRIPTION	BY
0	22/03/64	FOR BIDDING	GCDT

ชื่อแบบ :

ผังระบบแจ้งเหตุเพลิงไหม้, เสียงประกาศเรียก, รักษาความปลอดภัย และระบบโทรทัศน์วงจรปิด สำหรับชั้นดาดฟ้า (PART 1)

เขียนโดย : Author	
ตรวจสอบโดย : Checker	22 มีนาคม 2564
อนุมัติโดย : Approver	มาตราส่วน : 1:200

เลขที่แบบ :

GCC-C1-E-EE-05-1202

ALL PRINTS SPECIFICATION AND THEIR COPY RIGHT ARE THE PROPERTIES OF GOVERNMENT CENTER DESIGN TEAM AND MUST NOT BE COPIED OR REPRODUCED WITHOUT WRITTEN PERMISSION FROM GOVERNMENT CENTER DESIGN TEAM

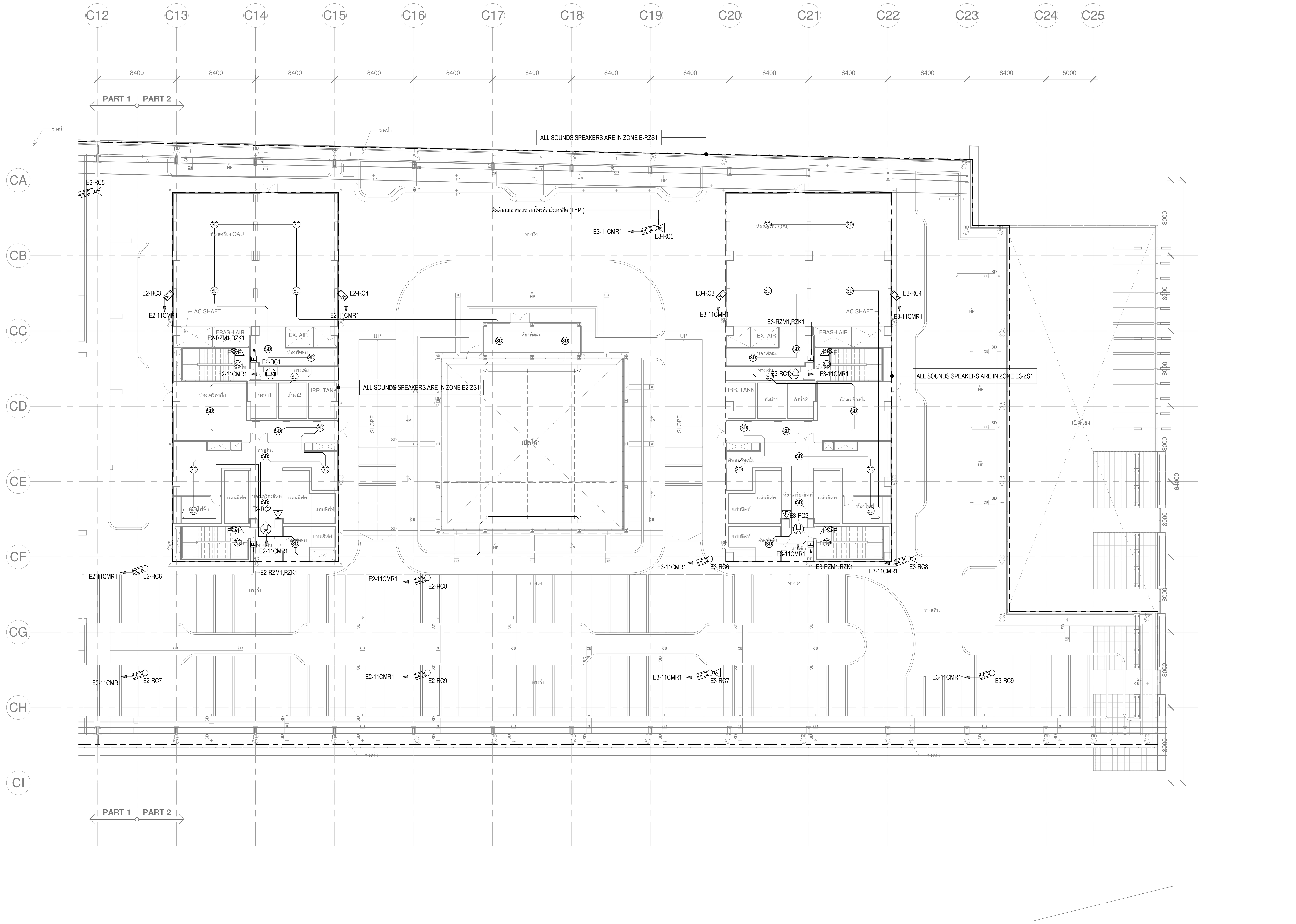

เจ้าของโครงการ	ที่ปรึกษาบริหารโครงการ	ผู้ออกแบบ
บริษัท ธนารักษ์พัฒนาสินทรัพย์ จำกัด 120 อาคารธนพิพัฒน์ ศูนย์ราชการเฉลิมพระเกียรติ ๘๐ พรรษา ๕ ธันวาคม ๒๕๕๐ ถนนแจ้งวัฒนะ แขวงทุ่งสองห้อง เขตหลักสี่ กรุงเทพมหานคร 10210	TEAM GROUP บริษัท ทีม คอนซัลติ้งเอนจิเนียริ่งแอนด์แมเนจเมนท์ จำกัด (มหาชน) บริษัท เอทีที คอนซัลแตนท์ จำกัด บริษัท ทีม เอสคิว จำกัด เลขที่ 151 ถนนนวลจันทร์ แขวง นวลจันทร์ เขตบึงกุ่ม กรุงเทพฯ 10230 TEL. 0-2509-9000 FAX.0-29509-9090	GCDT GOVERNMENT CENTER DESIGN TEAM เลขที่ 4 ซอยรัชดาภิเษก 64 ถนนรัชดาภิเษก แขวง วงศ์สว่าง เขตบางซื่อ กรุงเทพฯ 10800 TEL. 0-2922-3435 FAX. 0-2922-3433

SIZE : A1 = 84.1 x 59.4 mm.

ผู้จัดการโครงการ		สถาปนิก		วิศวกรโครงสร้าง		วิศวกรงานระบบไฟฟ้า		วิศวกรงานระบบสุขาภิบาล	
ธีรยุทธ์ หงษ์สวัสดิ์	ว-สถ 491	ฉัตรชัย ธีระวงษ์ไพโรจน์	ว-สถ 556	น.อ. ชาญชัย จันทรรัตน์	วย.1108	เจริญชัย เลิศมหกิจ	วฟก.1100	ไวทูร เมธมโนรมย์	สส.106
		กฤษฎา พนิตโกศล	ส-สถ 1598	สุรพงศ์ ศิริวิชยกุล	วย. 1209	สุวิชญาณ์ เมธมโนรมย์	วฟก.1093	งานอนุรักษ์พลังงาน	
รองผู้จัดการโครงการ		ธานินทร์ แสงสร้อย	ส-สถ 2747	โชคชัย ขัดขจร	สย.4522	วิศวกรงานระบบสื่อสาร		สรัญญา รัตนบัณฑิตสกุล	สก.3173
ฉัตรชัย ธีระวงษ์ไพโรจน์	ว-สถ 556	วรชาติ นิลสำราญจิต	ส-สถ 3209	ดร.ปิยวัชร ชัยเสรี	สย.7227	วิเศรษฐ์ อังสุรัตน์โกมล	วฟก.1129	วิศวกรงานระบบความปลอดภัยและป้องกันอัคคีภัย	
จักรพงษ์ มณิปันตี	ว-สน. 13	สุภัคร์กิจ อัศวเมฆี	ส-สถ 3366	นพดล งิ้วงาม	สย.9021	วิศวกรงานระบบเครื่องกล		อรรณพ กิ่งขจี	วก.900
เลิศฤทธิ์ นิธิไชโย	ว-ภส. 18	ศุภฤกษ์ นรพงษ์	ภ-สถ 15242	ภูมิสถาปนิก		สมจินต์ ดิสวัสดิ์	วก.941	ผู้ตรวจสอบงานโครงสร้าง	
ชนินทร พุดอำพร	วย. 1935	รักษิณา นามไพโรจน์	ภ-สถ 19909	เลิศฤทธิ์ นิธิไชโย	ว-ภส. 18	งานถนนและระบบระบายน้ำภายนอกอาคาร			
เกชา ธีระโกเมน	วก.500,วส.56	งานตกแต่งภายในและครุภัณฑ์		เอกสิทธิ์ อรุณวงศ์ ณ อยุธยา	ส-ภส. 6	อุดม หงษ์ประธานพร	สย.7267	ผู้เชี่ยวชาญงานประหยัดพลังงานและอาคารเขียว	
		จักรพงษ์ มณิปันตี	ว-สน 13	ภาวิณี โพธานุรักษ์	ส-ภส. 85	อรรถวุฒิ กองศาสนะ	ภย.22322	ผศ.ดร.ชนิกานต์ ยิ้มประยูร	
		ศิริกันยา ชุ่มเชยกลิ่น		พุฒิชัย โรจน์ทวีพิทักษ์	ภ-ภส. 8	งานออกแบบแสงสว่าง		อนุชิต พึ่งกล่อม	
		เกรียงยศ จรูญศรีสวัสดิ์	ภ-สน 1465	ธเนศวร แพรัตนดิลก	ภ-ภส. 580	ดร. วรรณภา พิมพ์วิริยะกุล	ภสถ. 2956	ธานินทร์ แสงสร้อย	ส-สถ 2747

ชื่อโครงการ :

โครงการพัฒนาพื้นที่ส่วนขยาย

ศูนย์ราชการเฉลิมพระเกียรติ ๘๐ พรรษา ๕ ธันวาคม ๒๕๕๐ พื้นที่โซน C ศูนย์ราชการโซน C อาคารทิศตะวันออก (E)

REVISION			
NO.	DATE	DESCRIPTION	BY
0	22/03/64	FOR BIDDING	GCDT

ชื่อแบบ :
ผังระบบแจ้งเหตุเพลิงไหม้, เสียงประกาศเรียก, รักษาความปลอดภัย และระบบโทรทัศน์วงจรปิด สำหรับชั้นดาดฟ้า (PART 2)

เขียนโดย : Author	
ตรวจสอบโดย : Checker	22 มีนาคม 2564
อนุมัติโดย : Approver	มาตราส่วน : 1:200
เลขที่แบบ : GCC-C1-E-EE-05-1203	

ALL PRINTS SPECIFICATION AND THEIR COPY RIGHT ARE THE PROPERTIES OF GOVERNMENT CENTER DESIGN TEAM AND MUST NOT BE COPIED OR REPRODUCED WITHOUT WRITTEN PERMISSION FROM GOVERNMENT CENTER DESIGN TEAM

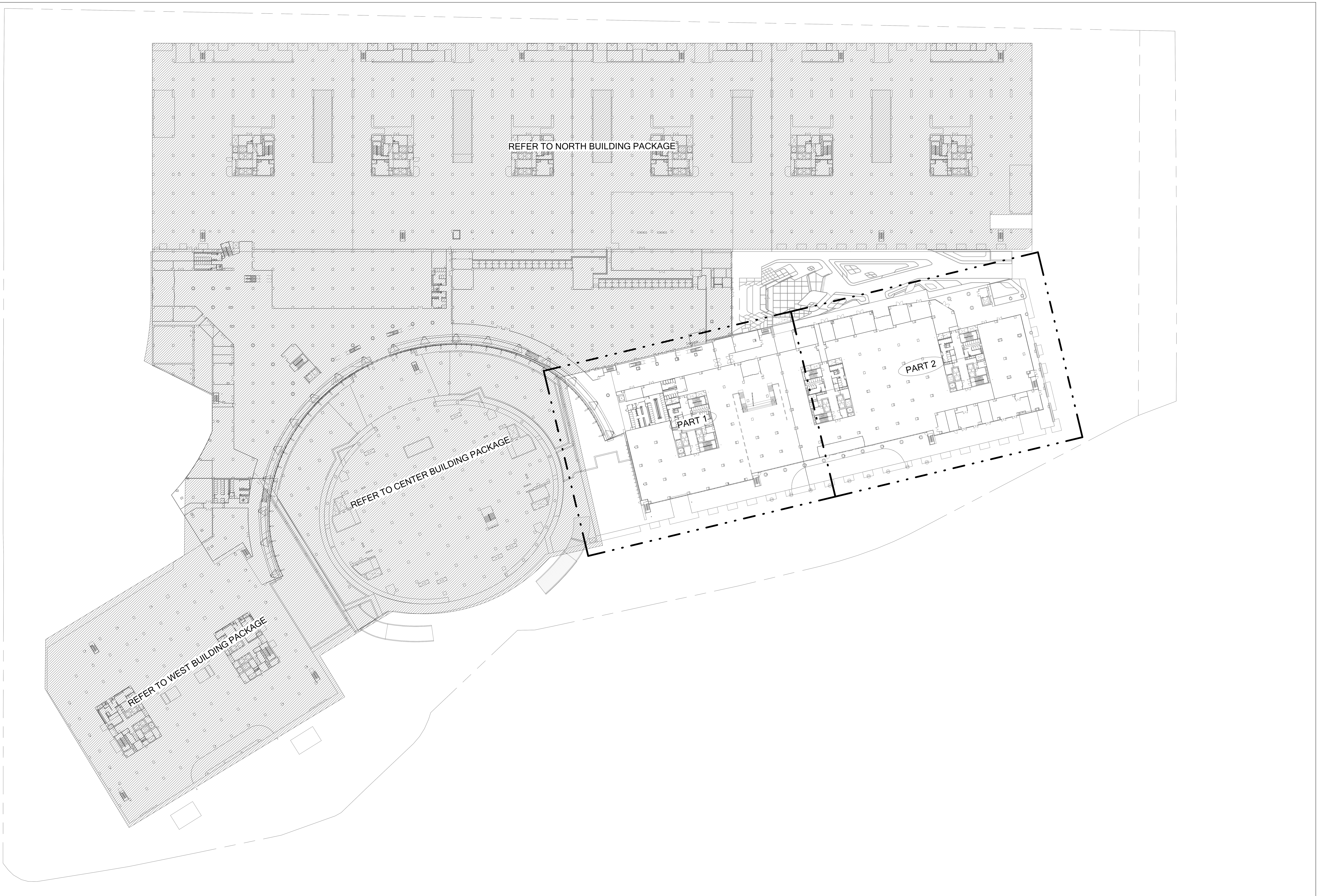

เจ้าของโครงการ

บริษัท ธนารักษ์พัฒนาสินทรัพย์ จำกัด 120 อาคารธนพิพัฒน์
ศูนย์ราชการเฉลิมพระเกียรติ ๘๐ พรรษา ๕ ธันวาคม ๒๕๕๐
ถนนแจ้งวัฒนะ แขวงทุ่งสองห้อง เขตหลักสี่ กรุงเทพมหานคร 10210

ที่ปรึกษาบริหารโครงการ

TEAM GROUP

บริษัท ทีม คอนซัลติ้งเอนจิเนียริ่งแอนด์แมเนจเมนท์ จำกัด (มหาชน)
บริษัท เอทีที คอนซัลแตนท์ จำกัด
บริษัท ทีม เอสคิว จำกัด

เลขที่ 151 ถนนนวลจันทร์
แขวง นวลจันทร์ เขตบึงกุ่ม กรุงเทพฯ 10230
TEL. 0-2509-9000 FAX.0-29509-9090

ผู้ออกแบบ

GCDT
GOVERNMENT CENTER DESIGN TEAM

เลขที่ 4 ซอยรัชดาภิเษก 64 ถนนรัชดาภิเษก
แขวง วงศ์สว่าง เขตบางซื่อ กรุงเทพฯ 10800
TEL. 0-2922-3435 FAX. 0-2922-3433

SIZE : A1 = 84.1 x 59.4 mm.

ผู้จัดการโครงการ	
ธีรยุทธ์ หงษ์สวัสดิ์	ว-สถ 491
รองผู้จัดการโครงการ	
ฉัตรชัย ธีระวงษ์ไพโรจน์	ว-สถ 556
จักรพงษ์ มณิปันตี	ว-สน. 13
เลิศฤทธิ์ นิธิไชโย	ว-ภส. 18
ชนินทร พุดอำพร	วย. 1935
เกษา ธีระโกเมน	วก.500,วส.56

สถาปนิก	
ฉัตรชัย ธีระวงษ์ไพโรจน์	ว-สถ 556
กฤษฎา พนิตโกศล	ส-สถ 1598
ธานินทร์ แสงสร้อย	ส-สถ 2747
วรชาติ นิลสำราญจิต	ส-สถ 3209
สุภัคร์กิจ อัศวเมฆี	ส-สถ 3366
ศุภฤกษ์ นรพงษ์	ภ-สถ 15242
รักษิณา นามไพโรจน์	ภ-สถ 19909
งานตกแต่งภายในและครุภัณฑ์	
จักรพงษ์ มณิปันตี	ว-สน 13
ศิริกันยา ชุ่มเชยกลิ่น	
เกรียงยศ จรูญศรีสวัสดิ์	ภ-สน 1465

วิศวกรโครงสร้าง	
น.อ. ชาญชัย จันทรรัตน์	วย.1108
สุรพงศ์ ศิริวิชยกุล	วย. 1209
โชคชัย ขัดขจร	สย.4522
ดร.ปิยวัชร ชัยเสรี	สย.7227
นพดล งิ้วงาม	สย.9021
ภูมิสถาปนิก	
เลิศฤทธิ์ นิธิไชโย	ว-ภส. 18
เอกสิทธิ์ อรุณวงศ์ ณ อยุธยา	ส-ภส. 6
ภาวิณี โพธานุรักษ์	ส-ภส. 85
พุฒิชัย โรจน์ทวีพิทักษ์	ภ-ภส. 8
ธเนศวร แพรัตนดิลก	ภ-ภส. 580

วิศวกรงานระบบไฟฟ้า	
เจริญชัย เลิศมหกิจ	วฟก.1100
สุวิชญาณ์ เมธมโนรมย์	วฟก.1093
วิศวกรงานระบบสื่อสาร	
วิเศรษฐ์ อังสุรัตน์โกมล	วฟก.1129
วิศวกรงานระบบเครื่องกล	
สมจินต์ ดิสวัสดิ์	วก.941
งานถนนและระบบระบายน้ำภายนอกอาคาร	
อุดม หงษ์ประธานพร	สย.7267
อรรถวุฒิ กองศาสนะ	ภย.22322
งานออกแบบแสงสว่าง	
ดร. วรรณภา พิมพ์วิริยะกุล	ภสถ. 2956

วิศวกรงานระบบสุขาภิบาล	
ไวทูร เมธมโนรมย์	สส.106
งานอนุรักษ์พลังงาน	
สรัญญา รัตนบัณฑิตสกุล	สก.3173
วิศวกรงานระบบความปลอดภัยและป้องกันอัคคีภัย	
อรรณพ กิ่งขจี	วก.900
ผู้ตรวจสอบงานโครงสร้าง	
ผู้เชี่ยวชาญงานประหยัดพลังงานและอาคารเขียว	
ผศ.ดร.ชนิกานต์ ยิ้มประยูร	
อนุชิต พึ่งกล่อม	
ธานินทร์ แสงสร้อย	ส-สถ 2747

ชื่อโครงการ :

โครงการพัฒนาพื้นที่ส่วนขยาย

ศูนย์ราชการเฉลิมพระเกียรติ ๘๐ พรรษา ๕ ธันวาคม ๒๕๕๐ พื้นที่โซน C ศูนย์ราชการโซน C อาคารทิศตะวันออก (E)

REVISION

NO.	DATE	DESCRIPTION	BY
0	22/03/64	FOR BIDDING	GCDT

ชื่อแบบ :
แบบแปลน สำหรับชั้นที่ 1

เขียนโดย : Author	
ตรวจสอบโดย : Checker	22 มีนาคม 2564
อนุมัติโดย : Approver	มาตราส่วน : 1:750

เลขที่แบบ :
GCC-C1-E-EE-06-0101

ALL PRINTS SPECIFICATION AND THEIR COPY RIGHT ARE THE PROPERTIES OF GOVERNMENT CENTER DESIGN TEAM AND MUST NOT BE COPIED OR REPRODUCED WITHOUT WRITTEN PERMISSION FROM GOVERNMENT CENTER DESIGN TEAM

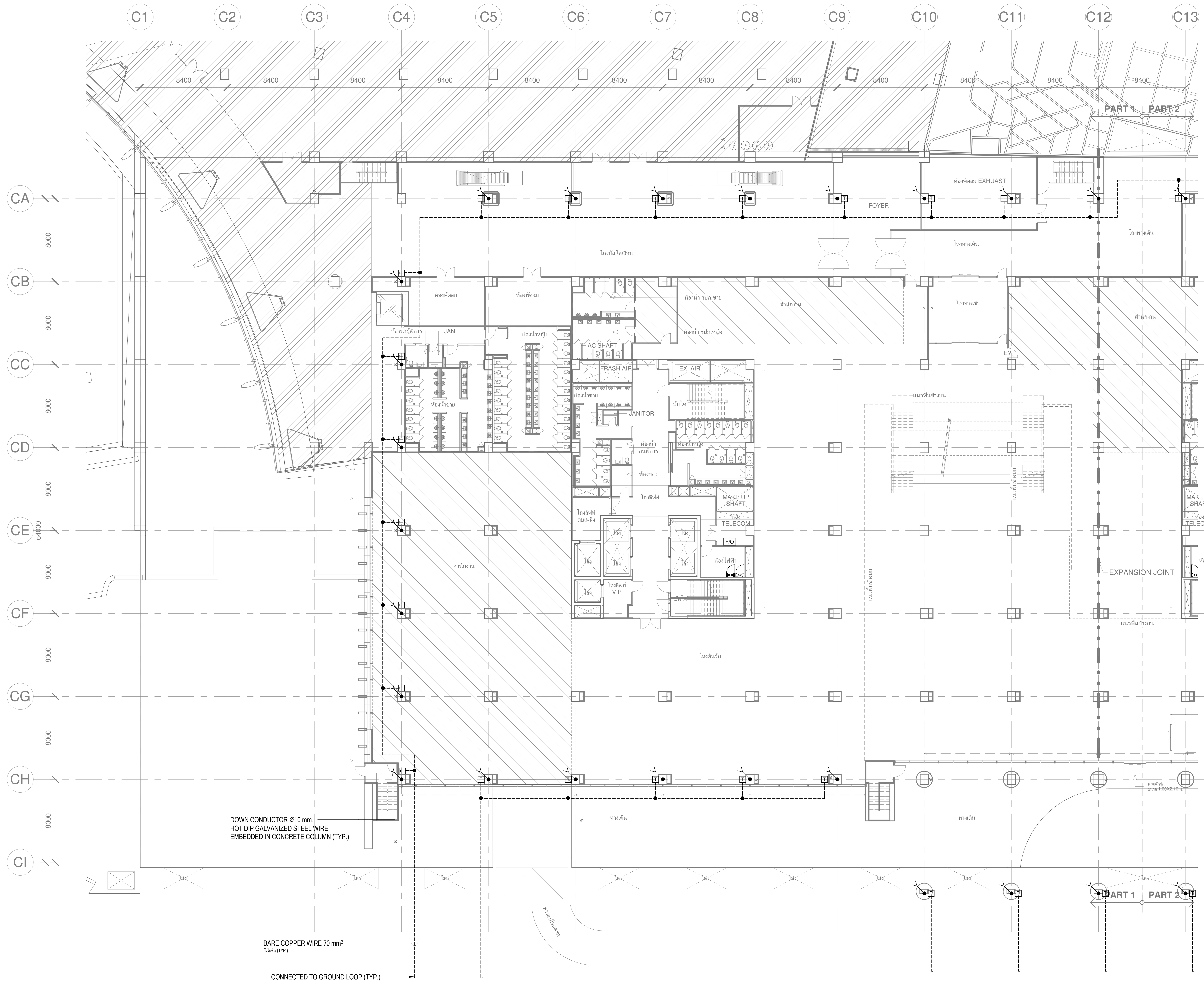

เจ้าของโครงการ	ที่ปรึกษาบริหารโครงการ	ผู้ออกแบบ
บริษัท ธนารักษ์พัฒนาสินทรัพย์ จำกัด 120 อาคารธนพิพัฒน์ ศูนย์ราชการเฉลิมพระเกียรติ ๘๐ พรรษา ๕ ธันวาคม ๒๕๕๐ ถนนแจ้งวัฒนะ แขวงทุ่งสองห้อง เขตหลักสี่ กรุงเทพมหานคร 10210	TEAM GROUP บริษัท ทีม คอนซัลติ้งเอนจิเนียริ่งแอนด์แมเนจเมนท์ จำกัด (มหาชน) บริษัท เอทีที คอนซัลแตนท์ จำกัด บริษัท ทีม เอสคิว จำกัด เลขที่ 151 ถนนนวลจันทร์ แขวง นวลจันทร์ เขตบึงกุ่ม กรุงเทพฯ 10230 TEL. 0-2509-9000 FAX.0-29509-9090	GCDT GOVERNMENT CENTER DESIGN TEAM เลขที่ 4 ซอยรัชดาภิเษก 64 ถนนรัชดาภิเษก แขวง วงศ์สว่าง เขตบางซื่อ กรุงเทพฯ 10800 TEL. 0-2922-3435 FAX. 0-2922-3433

ผู้จัดการโครงการ		สถาปนิก		วิศวกรโครงสร้าง		วิศวกรงานระบบไฟฟ้า		วิศวกรงานระบบสุขาภิบาล	
ธีรยุทธ์ หงษ์สวัสดิ์	ว-สถ 491	ฉัตรชัย ธีระวงษ์ไพโรจน์	ว-สถ 556	น.อ. ชาญชัย จันทรรัตน์	วย.1108	เจริญชัย เลิศมหกิจ	วฟก.1100	ไวทูร เมธมโนรมย์	สส.106
		กฤษฎา พนิตโกศล	ส-สถ 1598	สุรพงศ์ ศิริวิชยกุล	วย. 1209	สุวิชญาณ์ เมธมโนรมย์	วฟก.1093	งานอนุรักษ์พลังงาน	
รองผู้จัดการโครงการ		ธานินทร์ แสงสร้อย	ส-สถ 2747	โชคชัย ขัดขจร	สย.4522	วิศวกรงานระบบสื่อสาร		สรัญญา รัตนบัณฑิตสกุล	สก.3173
ฉัตรชัย ธีระวงษ์ไพโรจน์	ว-สถ 556	วรชาติ นิลสำราญจิต	ส-สถ 3209	ดร.ปิยวัชร ชัยเสรี	สย.7227	วิเศรษฐ์ อังสุรัตน์โกมล	วฟก.1129	วิศวกรงานระบบความปลอดภัยและป้องกันอัคคีภัย	
จักรพงษ์ มณีปันตี	ว-สน. 13	สุภัคร์กิจ อัศวเมฆี	ส-สถ 3366	นพดล งิ้วงาม	สย.9021	วิศวกรงานระบบเครื่องกล		อรรณพ กิ่งขจี	วก.900
เลิศฤทธิ์ นิธิไชโย	ว-ภส. 18	ศุภฤกษ์ นรพงษ์	ภ-สถ 15242	ภูมิสถาปนิก		สมจินต์ ดิสวัสดิ์	วก.941	ผู้ตรวจสอบงานโครงสร้าง	
ชนินทร พุดอำพร	วย. 1935	รักษิณา นามไพโรจน์	ภ-สถ 19909	เลิศฤทธิ์ นิธิไชโย	ว-ภส. 18	งานถนนและระบบระบายน้ำภายนอกอาคาร			
เกชา ธีระโกเมน	วภ.500,วส.56	งานตกแต่งภายในและครุภัณฑ์		เอกสิทธิ์ อรุณวงศ์ ณ อยุธยา	ส-ภส. 6	อุดม หงษ์ประธานพร	สย.7267	ผู้เชี่ยวชาญงานประหยัดพลังงานและอาคารเขียว	
		จักรพงษ์ มณีปันตี	ว-สน 13	ภาวิณี โพธานุรักษ์	ส-ภส. 85	อรรถวุฒิ กองศาสนะ	ภย.22322	ผศ.ดร.ชนิกานต์ ยิ้มประยูร	
		ศิริกันยา ชุ่มเชยกลิ่น		พุฒิชัย โรจน์ทวีพิทักษ์	ภ-ภส. 8	งานออกแบบแสงสว่าง		อนุชิต พึ่งกล่อม	
		เกรียงยศ จรูญศรีสวัสดิ์	ภ-สน 1465	ธเนศวร แพร้ตนดิลก	ภ-ภส. 580	ดร. วรรณภา พิมพ์วิริยะกุล	ภสถ. 2956	ธานินทร์ แสงสร้อย	ส-สถ 2747

ชื่อโครงการ :

โครงการพัฒนาพื้นที่ส่วนขยาย

ศูนย์ราชการเฉลิมพระเกียรติ ๘๐ พรรษา ๕ ธันวาคม ๒๕๕๐ พื้นที่โซน C ศูนย์ราชการโซน C อาคารทิศตะวันออก (E)

REVISION			
NO.	DATE	DESCRIPTION	BY
0	22/03/64	FOR BIDDING	GCDT

ชื่อแบบ :

ผังระบบป้องกันฟ้าผ่า และการต่อลงดิน สำหรับชั้นที่ 1 (PART 1)

เขียนโดย : Author	
ตรวจสอบโดย : Checker	22 มีนาคม 2564
อนุมัติโดย : Approver	มาตราส่วน : 1:200
เลขที่แบบ : GCC-C1-E-EE-06-0102	

SIZE : A1 = 84.1 x 59.4 mm.

ALL PRINTS SPECIFICATION AND THEIR COPY RIGHT ARE THE PROPERTIES OF GOVERNMENT CENTER DESIGN TEAM AND MUST NOT BE COPIED OR REPRODUCED WITHOUT WRITTEN PERMISSION FROM GOVERNMENT CENTER DESIGN TEAM

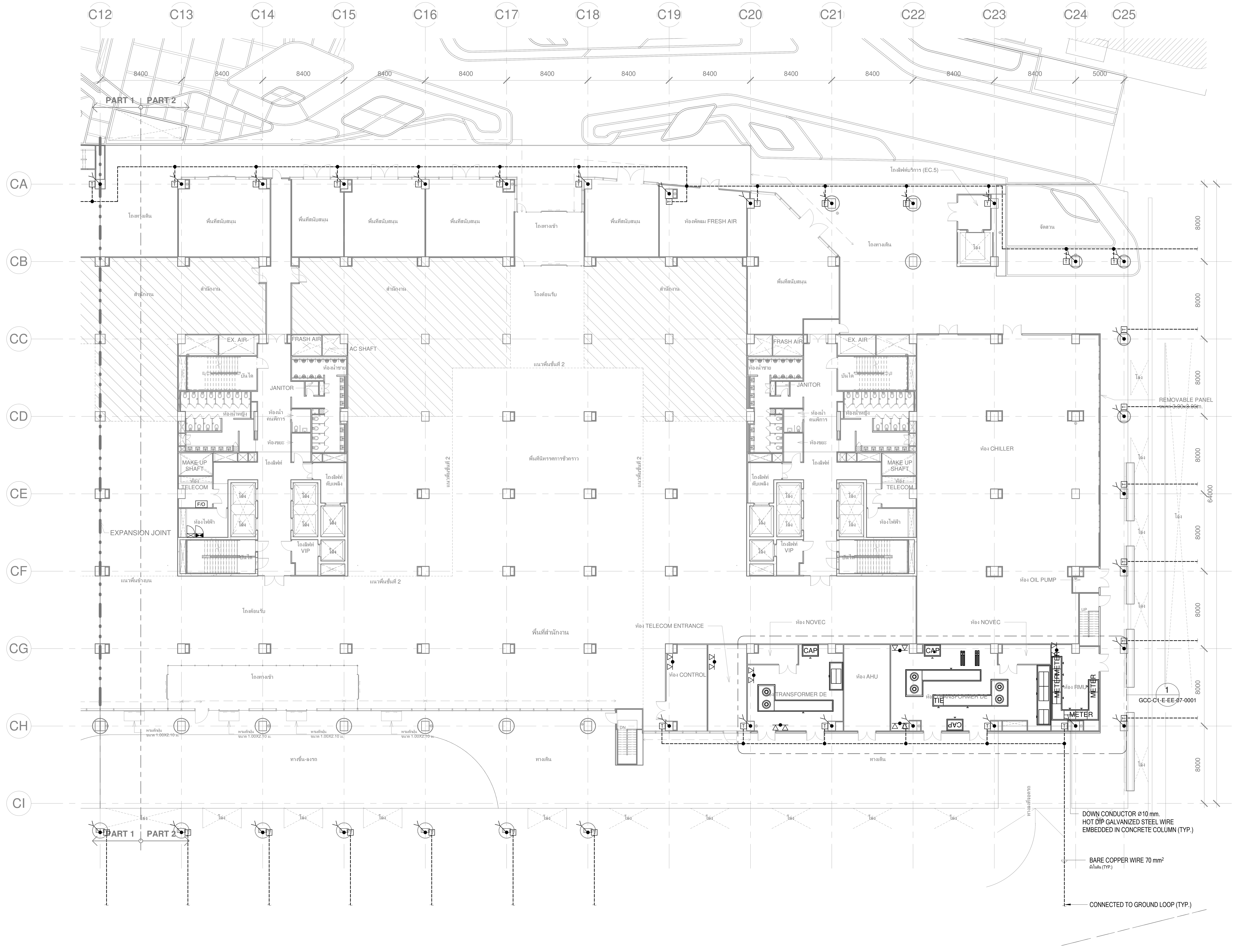

เจ้าของโครงการ

บริษัท ธนารักษ์พัฒนาสินทรัพย์ จำกัด 120 อาคารธนพิพัฒน์
ศูนย์ราชการเฉลิมพระเกียรติ ๘๐ พรรษา ๕ ธันวาคม ๒๕๕๐
ถนนแจ้งวัฒนะ แขวงทุ่งสองห้อง เขตหลักสี่ กรุงเทพมหานคร 10210

ที่ปรึกษาบริหารโครงการ

TEAM GROUP

บริษัท ทีม คอนซัลติ้งเอนจิเนียริ่งแอนด์แมเนจเมนท์ จำกัด (มหาชน)
บริษัท เอทีที คอนซัลแตนท์ จำกัด
บริษัท ทีม เอสคิว จำกัด

เลขที่ 151 ถนนนวลจันทร์
แขวง นวลจันทร์ เขตบึงกุ่ม กรุงเทพฯ 10230
TEL. 0-2509-9000 FAX.0-29509-9090

ผู้ออกแบบ

GCDT
GOVERNMENT CENTER DESIGN TEAM

เลขที่ 4 ซอยรัชดาภิเษก 64 ถนนรัชดาภิเษก
แขวง วงศ์สว่าง เขตบางซื่อ กรุงเทพฯ 10800
TEL. 0-2922-3435 FAX. 0-2922-3433

ผู้จัดการโครงการ	
ธีรยุทธ์ หงษ์สวัสดิ์	ว-สถ 491
รองผู้จัดการโครงการ	
ฉัตรชัย ธีระวงษ์ไพโรจน์	ว-สถ 556
จักรพงษ์ มณิปันตี	ว-สน. 13
เลิศฤทธิ์ นิธิไชโย	ว-ภส. 18
ชนินทร พุดอำพร	วย. 1935
เกชา ธีระโกเมน	วก.500,วส.56

สถาปนิก	
ฉัตรชัย ธีระวงษ์ไพโรจน์	ว-สถ 556
กฤษฎา พนิตโกศล	ส-สถ 1598
ธานินทร์ แสงสร้อย	ส-สถ 2747
วรชาติ นิลสำราญจิต	ส-สถ 3209
สุภัคร์กิจ อัศวเมฆี	ส-สถ 3366
ศุภฤกษ์ นรพงษ์	ภ-สถ 15242
รักษิณา นามไพโรจน์	ภ-สถ 19909
งานตกแต่งภายในและครุภัณฑ์	
จักรพงษ์ มณิปันตี	ว-สน 13
ศิริกันยา ชุ่มเชยกลิ่น	
เกรียงยศ จรูญศรีสวัสดิ์	ภ-สน 1465

วิศวกรโครงสร้าง	
น.อ. ชาญชัย จันทรรัตน์	วย.1108
สุรพงศ์ ศิริวิชยกุล	วย. 1209
โชคชัย ขัดขจร	สย.4522
ดร.ปิยวัชร ชัยเสรี	สย.7227
นพดล งิ้วงาม	สย.9021
ภูมิสถาปนิก	
เลิศฤทธิ์ นิธิไชโย	ว-ภส. 18
เอกสิทธิ์ อรุณวงศ์ ณ อยุธยา	ส-ภส. 6
ภาวิณี โพธานุรักษ์	ส-ภส. 85
พุฒิชัย โรจน์ทวีพิทักษ์	ภ-ภส. 8
ธเนศวร แพรัตนดิลก	ภ-ภส. 580

วิศวกรงานระบบไฟฟ้า	
เจริญชัย เลิศมหกิจ	วฟก.1100
สุวิชญาณ์ เมธมโนรมย์	วฟก.1093
วิศวกรงานระบบสื่อสาร	
วิเศรษฐ์ อังสุรัตน์โกมล	วฟก.1129
วิศวกรงานระบบเครื่องกล	
สมจินต์ ดิสวัสดิ์	วก.941
งานถนนและระบบระบายน้ำภายนอกอาคาร	
อุดม หงษ์ประธานพร	สย.7267
อรรถวุฒิ กองศาสนะ	ภย.22322
งานออกแบบแสงสว่าง	
ดร. วรรณภา พิมพ์วิริยะกุล	ภสถ. 2956

วิศวกรงานระบบสุขาภิบาล	
ไวทูร เมธมโนรมย์	สส.106
งานอนุรักษ์พลังงาน	
สรัญญา รัตนบัณฑิตสกุล	สก.3173
วิศวกรงานระบบความปลอดภัยและป้องกันอัคคีภัย	
อรรณพ กิ่งขจี	วก.900
ผู้ตรวจสอบงานโครงสร้าง	
ผู้เชี่ยวชาญงานประหยัดพลังงานและอาคารเขียว	
ผศ.ดร.ชนิกานต์ ยิ้มประยูร	
อนุชิต พึ่งกล่อม	
ธานินทร์ แสงสร้อย	ส-สถ 2747

ชื่อโครงการ :

โครงการพัฒนาพื้นที่ส่วนขยาย

ศูนย์ราชการเฉลิมพระเกียรติ ๘๐ พรรษา ๕ ธันวาคม ๒๕๕๐ พื้นที่โซน C ศูนย์ราชการโซน C อาคารทิศตะวันออก (E)

REVISION			
NO.	DATE	DESCRIPTION	BY
0	22/03/64	FOR BIDDING	GCDT

ชื่อแบบ :
ผังระบบป้องกันฟ้าผ่า และการต่อลงดิน สำหรับชั้นที่ 1 (PART 2)

เขียนโดย : Author	
ตรวจสอบโดย : Checker	22 มีนาคม 2564
อนุมัติโดย : Approver	มาตราส่วน : 1:200

เลขที่แบบ :
GCC-C1-E-EE-06-0103

SIZE : A1 = 84.1 x 59.4 mm.

ALL PRINTS SPECIFICATION AND THEIR COPY RIGHT ARE THE PROPERTIES OF GOVERNMENT CENTER DESIGN TEAM AND MUST NOT BE COPIED OR REPRODUCED WITHOUT WRITTEN PERMISSION FROM GOVERNMENT CENTER DESIGN TEAM

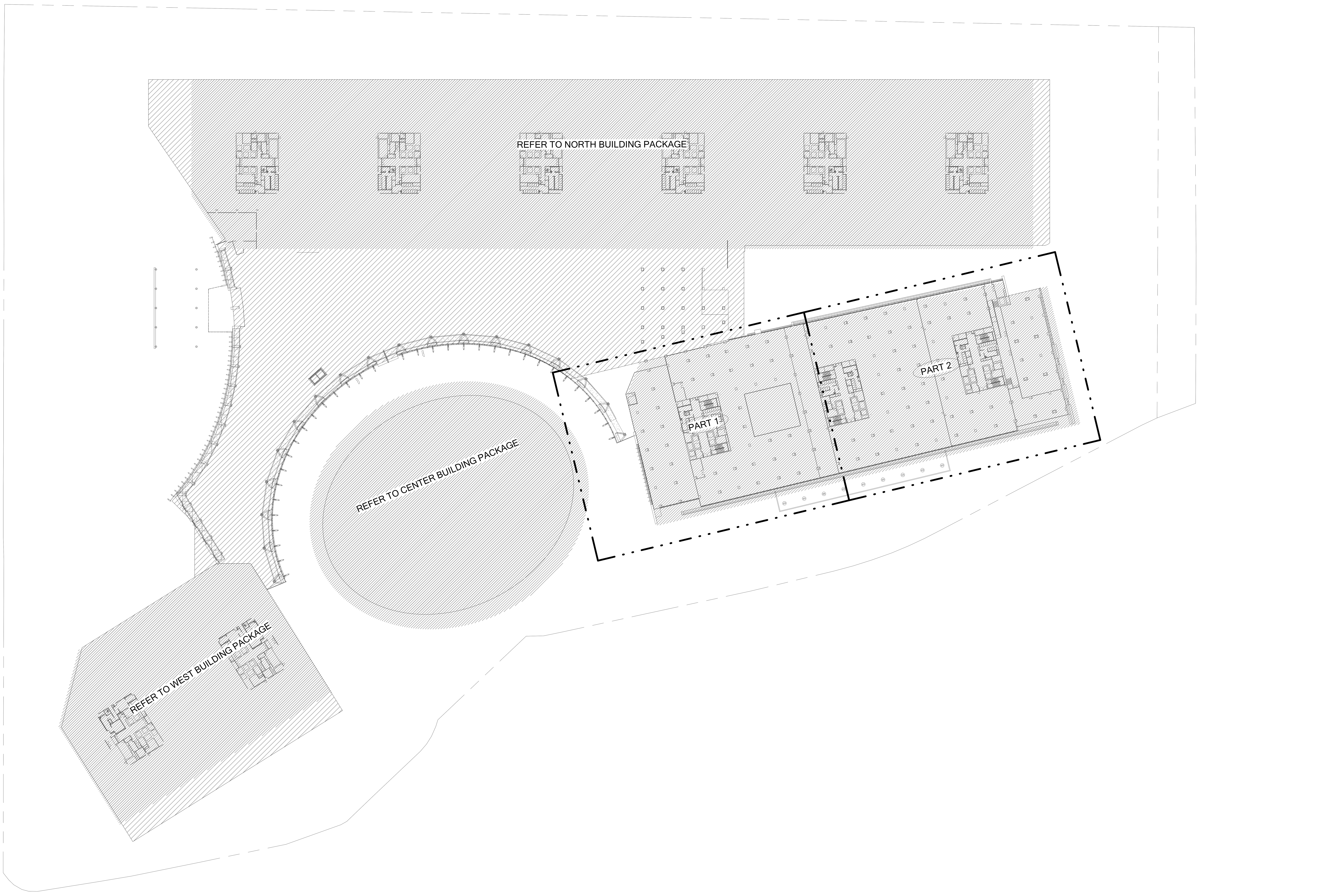

SIZE : A1 = 84.1 x 59.4 mm.

เจ้าของโครงการ

บริษัท ธนารักษ์พัฒนาสินทรัพย์ จำกัด DHANARAK ASSETS DEVELOPMENT CO., LTD.

บริษัท ธนารักษ์พัฒนาสินทรัพย์ จำกัด 120 อาคารธนพิพัฒน์
ศูนย์ราชการเฉลิมพระเกียรติ ๘๐ พรรษา ๕ ธันวาคม ๒๕๕๐
ถนนแจ้งวัฒนะ แขวงทุ่งสองห้อง เขตหลักสี่ กรุงเทพมหานคร 10210

ที่ปรึกษาบริหารโครงการ

TEAM GROUP

บริษัท ทีม คอนซัลติ้งเอนจิเนียริ่งแอนด์แมเนจเมนท์ จำกัด (มหาชน)
บริษัท เอทีที คอนซัลแตนท์ จำกัด
บริษัท ทีม เอสคิว จำกัด

เลขที่ 151 ถนนนวลจันทร์
แขวง นวลจันทร์ เขตบึงกุ่ม กรุงเทพฯ 10230
TEL. 0-2509-9000 FAX.0-29509-9090

ผู้ออกแบบ

GCDT
GOVERNMENT CENTER DESIGN TEAM

เลขที่ 4 ซอยรัชดาภิเษก 64 ถนนรัชดาภิเษก
แขวง วงศ์สว่าง เขตบางซื่อ กรุงเทพฯ 10800
TEL. 0-2922-3435 FAX. 0-2922-3433

ผู้จัดการโครงการ

ธีรยุทธ์ หงษ์สวัสดิ์	ว-สถ 491

รองผู้จัดการโครงการ

ฉัตรชัย ธีระวงษ์ไพโรจน์	ว-สถ 556
จักรพงษ์ มณีปันตี	ว-สน. 13
เลิศฤทธิ์ นิธิไชโย	ว-ภส. 18
ชนินทร พุดอำพร	วย. 1935
เกชา ธีระโกเมน	วก.500,วส.56

สถาปนิก

ฉัตรชัย ธีระวงษ์ไพโรจน์	ว-สถ 556
กฤษฎา พนิตโกศล	ส-สถ 1598
ธานินทร์ แสงสร้อย	ส-สถ 2747
วรชาติ นิลสำราญจิต	ส-สถ 3209
สุภัคร์กิจ อัศวเมฆี	ส-สถ 3366
ศุภฤกษ์ นรพงษ์	ภ-สถ 15242
รักษิณา นามไพโรจน์	ภ-สถ 19909

งานตกแต่งภายในและครุภัณฑ์

จักรพงษ์ มณีปันตี	ว-สน 13
ศิริกันยา ชุ่มเชยกลิ่น	
เกรียงยศ จรูญศรีสวัสดิ์	ภ-สน 1465

วิศวกรโครงสร้าง

น.อ. ชาญชัย จันทรรัตน์	วย.1108
สุรพงศ์ ศิริวิชยกุล	วย. 1209
โชคชัย ขัดขจร	สย.4522
ดร.ปิยวัชร ชัยเสรี	สย.7227
นพดล งิ้วงาม	สย.9021

ภูมิสถาปนิก

เลิศฤทธิ์ นิธิไชโย	ว-ภส. 18
เอกสิทธิ์ อรุณวงศ์ ณ อยุธยา	ส-ภส. 6
ภาวิณี โพธานุรักษ์	ส-ภส. 85
พุฒิชัย โรจน์ทวีพิทักษ์	ภ-ภส. 8
ธเนศวร แพรัตนดิลก	ภ-ภส. 580

วิศวกรงานระบบไฟฟ้า

เจริญชัย เลิศมหกิจ	วฟก.1100
สุวิชญาณ์ เมธมโนรมย์	วฟก.1093

วิศวกรงานระบบสื่อสาร

วิเศรษฐ์ อังสุรัตน์โกมล	วฟก.1129

วิศวกรงานระบบเครื่องกล

สมจินต์ ดิสวัสดิ์	วก.941

งานถนนและระบบระบายน้ำภายนอกอาคาร

อุดม หงษ์ประธานพร	สย.7267
อรรถวุฒิ กองศาสนะ	ภย.22322

งานออกแบบแสงสว่าง

ดร. วรรณภา พิมพ์วิริยะกุล	ภสถ. 2956

วิศวกรงานระบบสุขาภิบาล

ไวทูร เมธมโนรมย์	สส.106

งานอนุรักษ์พลังงาน

สรัญญา รัตนบัณฑิตสกุล	สก.3173

วิศวกรงานระบบความปลอดภัยและป้องกันอัคคีภัย

อรรณพ กิ่งขจี	วก.900

ผู้ตรวจสอบงานโครงสร้าง

ผู้เชี่ยวชาญงานประหยัดพลังงานและอาคารเขียว

ผศ.ดร.ชนิกานต์ ยิ้มประยูร	
อนุชิต พึ่งกล่อม	
ธานินทร์ แสงสร้อย	ส-สถ 2747

ชื่อโครงการ :

โครงการพัฒนาพื้นที่ส่วนขยาย

ศูนย์ราชการเฉลิมพระเกียรติ ๘๐ พรรษา ๕ ธันวาคม ๒๕๕๐ พื้นที่โซน C ศูนย์ราชการโซน C อาคารทิศตะวันออก (E)

REVISION

NO.	DATE	DESCRIPTION	BY
0	22/03/64	FOR BIDDING	GCDT

ชื่อแบบ :

แบบแปลน สำหรับชั้นที่ 3

เขียนโดย : Author
ตรวจสอบโดย : Checker — 22 มีนาคม 2564
อนุมัติโดย : Approver — มาตราส่วน : 1:750
เลขที่แบบ : GCC-C1-E-EE-06-0301

ALL PRINTS SPECIFICATION AND THEIR COPY RIGHT ARE THE PROPERTIES OF GOVERNMENT CENTER DESIGN TEAM AND MUST NOT BE COPIED OR REPRODUCED WITHOUT WRITTEN PERMISSION FROM GOVERNMENT CENTER DESIGN TEAM

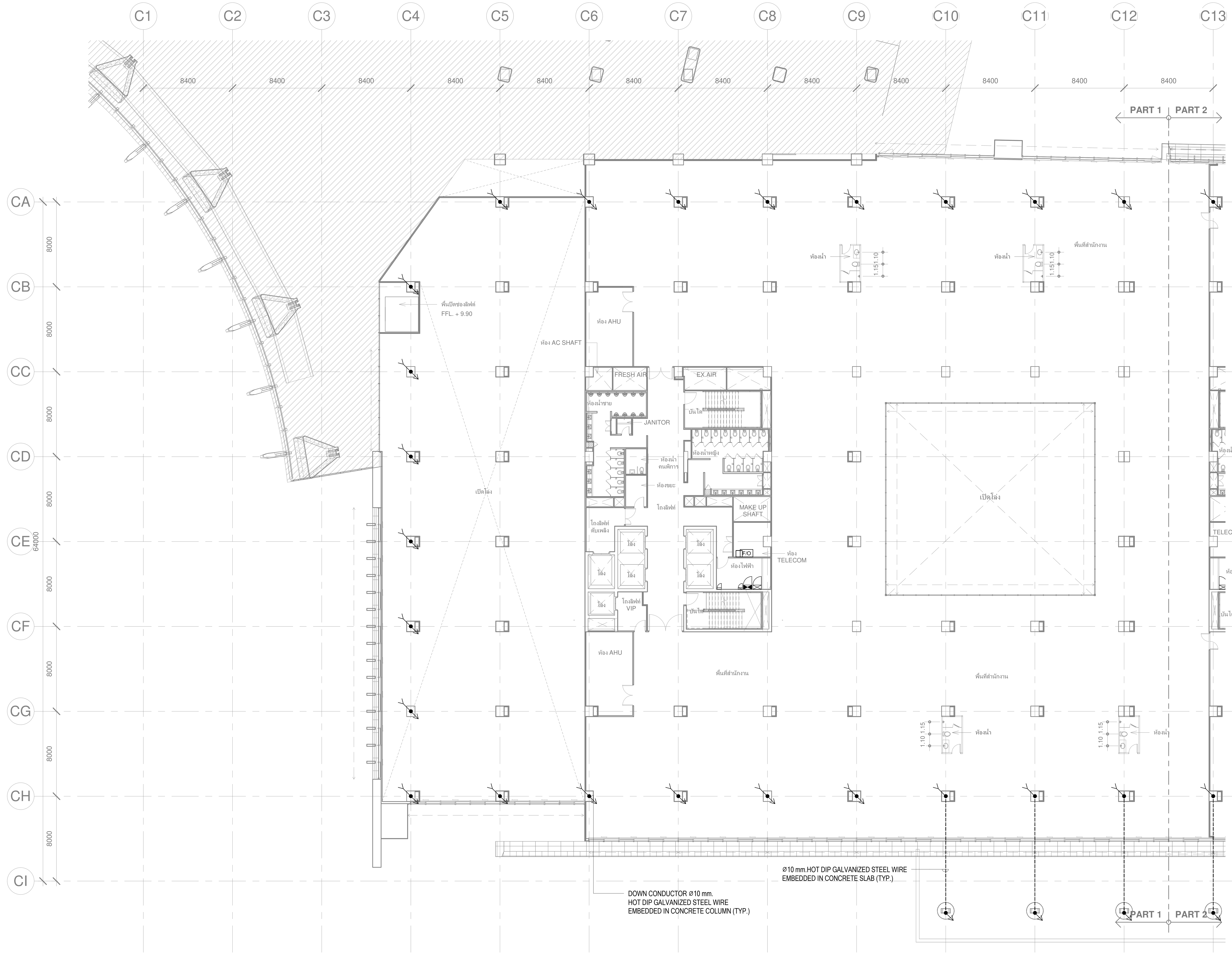

เจ้าของโครงการ

บริษัท ธนารักษ์พัฒนาสินทรัพย์ จำกัด 120 อาคารธนพิพัฒน์
ศูนย์ราชการเฉลิมพระเกียรติ ๘๐ พรรษา ๕ ธันวาคม ๒๕๕๐
ถนนแจ้งวัฒนะ แขวงทุ่งสองห้อง เขตหลักสี่ กรุงเทพมหานคร 10210

ที่ปรึกษาบริหารโครงการ

TEAM GROUP

บริษัท ทีม คอนซัลติ้งเอนจิเนียริ่งแอนด์แมเนจเมนท์ จำกัด (มหาชน)
บริษัท เอทีที คอนซัลแตนท์ จำกัด
บริษัท ทีม เอสคิว จำกัด

เลขที่ 151 ถนนนวลจันทร์
แขวง นวลจันทร์ เขตบึงกุ่ม กรุงเทพฯ 10230
TEL. 0-2509-9000 FAX.0-29509-9090

ผู้ออกแบบ

GCDT
GOVERNMENT CENTER DESIGN TEAM

เลขที่ 4 ซอยรัชดาภิเษก 64 ถนนรัชดาภิเษก
แขวง วงศ์สว่าง เขตบางซื่อ กรุงเทพฯ 10800
TEL. 0-2922-3435 FAX. 0-2922-3433

ผู้จัดการโครงการ		**สถาปนิก**		**วิศวกรโครงสร้าง**		**วิศวกรงานระบบไฟฟ้า**		**วิศวกรงานระบบสุขาภิบาล**	
ธีรยุทธ์ หงษ์สวัสดิ์	ว-สถ 491	ฉัตรชัย ธีระวงษ์ไพโรจน์	ว-สถ 556	น.อ. ชาญชัย จันทรรัตน์	วย.1108	เจริญชัย เลิศมหกิจ	วฟก.1100	ไวทูร เมธมโนรมย์	สส.106
		กฤษฎา พนิตโกศล	ส-สถ 1598	สุรพงศ์ ศิริวิชยกุล	วย. 1209	สุวิชญาณ์ เมธมโนรมย์	วฟก.1093	**งานอนุรักษ์พลังงาน**	
รองผู้จัดการโครงการ		ธานินทร์ แสงสร้อย	ส-สถ 2747	โชคชัย ขัดขจร	สย.4522	**วิศวกรงานระบบสื่อสาร**		สรัญญา รัตนบัณฑิตสกุล	สก.3173
ฉัตรชัย ธีระวงษ์ไพโรจน์	ว-สถ 556	วรชาติ นิลสำราญจิต	ส-สถ 3209	ดร.ปิยวัชร ชัยเสรี	สย.7227	วิเศรษฐ์ อังสุรัตน์โกมล	วฟก.1129	**วิศวกรงานระบบความปลอดภัยและป้องกันอัคคีภัย**	
จักรพงษ์ มณิปันตี	ว-สน. 13	สุภัคร์กิจ อัศวเมฆี	ส-สถ 3366	นพดล งิ้วงาม	สย.9021	**วิศวกรงานระบบเครื่องกล**		อรรณพ กิ่งขจี	วก.900
เลิศฤทธิ์ นิธิไชโย	ว-ภส. 18	ศุภฤกษ์ นรพงษ์	ภ-สถ 15242	**ภูมิสถาปนิก**		สมจินต์ ดิสวัสดิ์	วก.941	**ผู้ตรวจสอบงานโครงสร้าง**	
ชนินทร พุดอำพร	วย. 1935	รักษิณา นามไพโรจน์	ภ-สถ 19909	เลิศฤทธิ์ นิธิไชโย	ว-ภส. 18	**งานถนนและระบบระบายน้ำภายนอกอาคาร**			
เกชา ธีระโกเมน	วก.500,วส.56	**งานตกแต่งภายในและครุภัณฑ์**		เอกสิทธิ์ อรุณวงศ์ ณ อยุธยา	ส-ภส. 6	อุดม หงษ์ประธานพร	สย.7267	**ผู้เชี่ยวชาญงานประหยัดพลังงานและอาคารเขียว**	
		จักรพงษ์ มณิปันตี	ว-สน 13	ภาวิณี โพธานุรักษ์	ส-ภส. 85	อรรถวุฒิ กองศาสนะ	ภย.22322	ผศ.ดร.ชนิกานต์ ยิ้มประยูร	
		ศิริกันยา ชุ่มเชยกลิ่น		พุฒิชัย โรจน์ทวีพิทักษ์	ภ-ภส. 8	**งานออกแบบแสงสว่าง**		อนุชิต พึ่งกล่อม	
		เกรียงยศ จรูญศรีสวัสดิ์	ภ-สน 1465	ธเนศวร แพรัตนดิลก	ภ-ภส. 580	ดร. วรรณภา พิมพ์วิริยะกุล	ภสถ. 2956	ธานินทร์ แสงสร้อย	ส-สถ 2747

ชื่อโครงการ :

โครงการพัฒนาพื้นที่ส่วนขยาย

ศูนย์ราชการเฉลิมพระเกียรติ ๘๐ พรรษา ๕ ธันวาคม ๒๕๕๐ พื้นที่โซน C ศูนย์ราชการโซน C อาคารทิศตะวันออก (E)

REVISION			
NO.	DATE	DESCRIPTION	BY
0	22/03/64	FOR BIDDING	GCDT

ชื่อแบบ :
ผังระบบป้องกันฟ้าผ่า และการต่อลงดิน สำหรับชั้นที่ 3
(PART 1)

เขียนโดย : Author
ตรวจสอบโดย : Checker — 22 มีนาคม 2564
อนุมัติโดย : Approver — มาตราส่วน : 1:200
เลขที่แบบ :
GCC-C1-E-EE-06-0302

SIZE : A1 = 84.1 x 59.4 mm.

ALL PRINTS SPECIFICATION AND THEIR COPY RIGHT ARE THE PROPERTIES OF GOVERNMENT CENTER DESIGN TEAM AND MUST NOT BE COPIED OR REPRODUCED WITHOUT WRITTEN PERMISSION FROM GOVERNMENT CENTER DESIGN TEAM

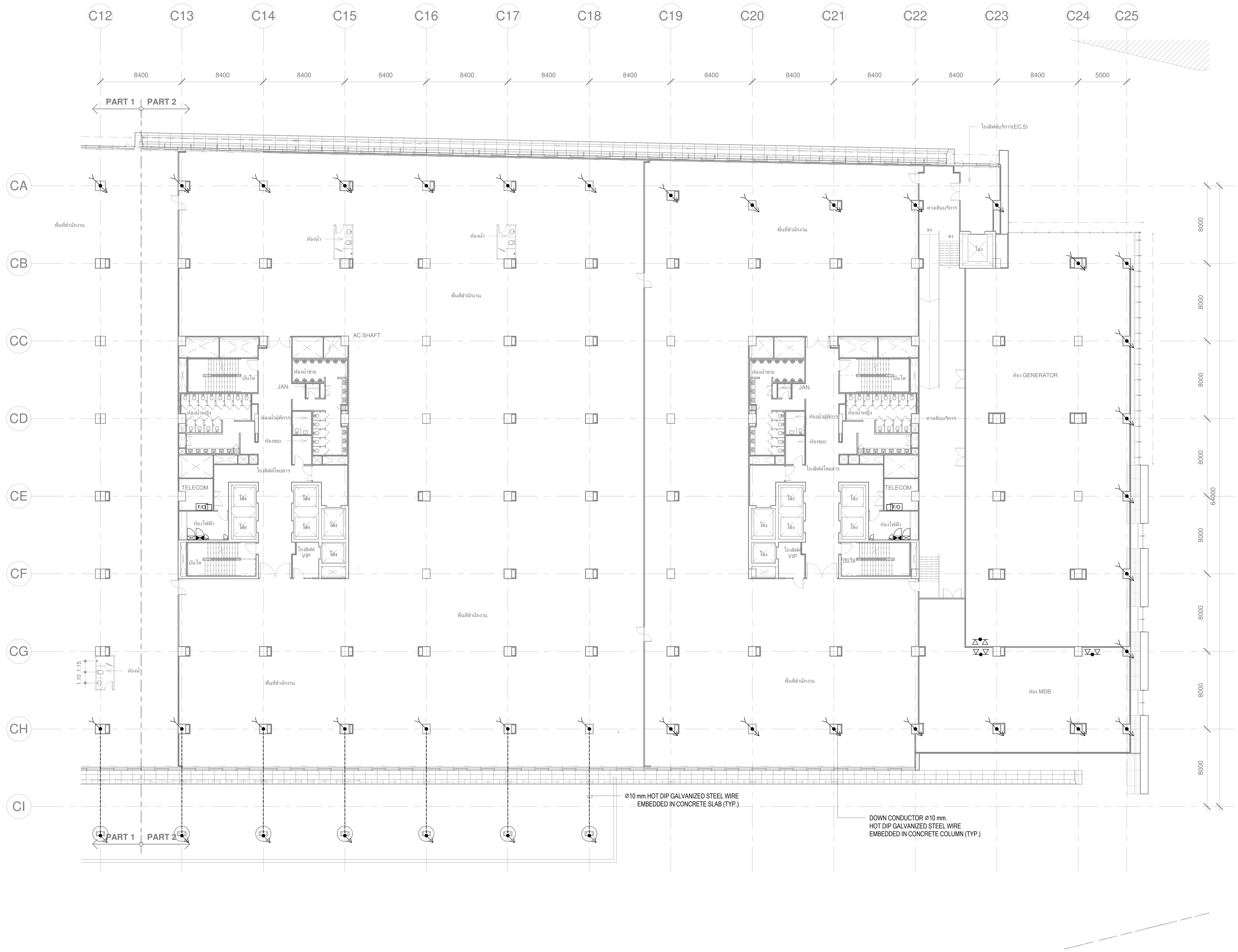

เจ้าของโครงการ

บริษัท ธนารักษ์พัฒนาสินทรัพย์ จำกัด
DHANARAK ASSETS DEVELOPMENT CO., LTD.

บริษัท ธนารักษ์พัฒนาสินทรัพย์ จำกัด 120 อาคารธนพิพัฒน์
ศูนย์ราชการเฉลิมพระเกียรติ ๘๐ พรรษา ๕ ธันวาคม ๒๕๕๐
ถนนแจ้งวัฒนะ แขวงทุ่งสองห้อง เขตหลักสี่ กรุงเทพมหานคร 10210

ที่ปรึกษาบริหารโครงการ

TEAM GROUP

บริษัท ทีม คอนซัลติ้งเอนจิเนียริ่งแอนด์แมเนจเมนท์ จำกัด (มหาชน)
บริษัท เอทีที คอนซัลแตนท์ จำกัด
บริษัท ทีม เอสคิว จำกัด

เลขที่ 151 ถนนนวลจันทร์
แขวง นวลจันทร์ เขตบึงกุ่ม กรุงเทพฯ 10230
TEL. 0-2509-9000 FAX.0-29509-9090

ผู้ออกแบบ

GCDT
GOVERNMENT CENTER DESIGN TEAM

เลขที่ 4 ซอยรัชดาภิเษก 64 ถนนรัชดาภิเษก
แขวง วงศ์สว่าง เขตบางซื่อ กรุงเทพฯ 10800
TEL. 0-2922-3435 FAX. 0-2922-3433

ผู้จัดการโครงการ

ธีรยุทธ์ หงษ์สวัสดิ์	ว-สถ 491

รองผู้จัดการโครงการ

ฉัตรชัย ธีระวงษ์ไพโรจน์	ว-สถ 556
จักรพงษ์ มณิปันตี	ว-สน. 13
เลิศฤทธิ์ นิธิไชโย	ว-ภส. 18
ชนินทร พุดอำพร	วย. 1935
เกชา ธีระโกเมน	วก.500,วส.56

สถาปนิก

ฉัตรชัย ธีระวงษ์ไพโรจน์	ว-สถ 556
กฤษฎา พนิตโกศล	ส-สถ 1598
ธานินทร์ แสงสร้อย	ส-สถ 2747
วรชาติ นิลสำราญจิต	ส-สถ 3209
สุภัคร์กิจ อัศวเมฆี	ส-สถ 3366
ศุภฤกษ์ นรพงษ์	ภ-สถ 15242
รักษิณา นามไพโรจน์	ภ-สถ 19909

งานตกแต่งภายในและครุภัณฑ์

จักรพงษ์ มณิปันตี	ว-สน 13
ศิริกันยา ชุ่มเชยกลิ่น	
เกรียงยศ จรูญศรีสวัสดิ์	ภ-สน 1465

วิศวกรโครงสร้าง

น.อ. ชาญชัย จันทรรัตน์	วย.1108
สุรพงศ์ ศิริวิชยกุล	วย. 1209
โชคชัย ขัดขจร	สย.4522
ดร.ปิยวัชร ชัยเสรี	สย.7227
นพดล งิ้วงาม	สย.9021

ภูมิสถาปนิก

เลิศฤทธิ์ นิธิไชโย	ว-ภส. 18
เอกสิทธิ์ อรุณวงศ์ ณ อยุธยา	ส-ภส. 6
ภาวิณี โพธานุรักษ์	ส-ภส. 85
พุฒิชัย โรจน์ทวีพิทักษ์	ภ-ภส. 8
ธเนศวร แพรัตนดิลก	ภ-ภส. 580

วิศวกรงานระบบไฟฟ้า

เจริญชัย เลิศมหกิจ	วฟก.1100
สุวิชญาณ์ เมธมโนรมย์	วฟก.1093

วิศวกรงานระบบสื่อสาร

วิเศรษฐ์ อังสุรัตน์โกมล	วฟก.1129

วิศวกรงานระบบเครื่องกล

สมจินต์ ดิสวัสดิ์	วก.941

งานถนนและระบบระบายน้ำภายนอกอาคาร

อุดม หงษ์ประธานพร	สย.7267
อรรถวุฒิ กองศาสนะ	ภย.22322

งานออกแบบแสงสว่าง

ดร. วรรณภา พิมพ์วิริยะกุล	ภสถ. 2956

วิศวกรงานระบบสุขาภิบาล

ไวทูร เมธมโนรมย์	สส.106

งานอนุรักษ์พลังงาน

สรัญญา รัตนบัณฑิตสกุล	สก.3173

วิศวกรงานระบบความปลอดภัยและป้องกันอัคคีภัย

อรรณพ กิ่งขจี	วก.900

ผู้ตรวจสอบงานโครงสร้าง

ผู้เชี่ยวชาญงานประหยัดพลังงานและอาคารเขียว

ผศ.ดร.ชนิกานต์ ยิ้มประยูร	
อนุชิต พึ่งกล่อม	
ธานินทร์ แสงสร้อย	ส-สถ 2747

ชื่อโครงการ :

โครงการพัฒนาพื้นที่ส่วนขยาย

ศูนย์ราชการเฉลิมพระเกียรติ ๘๐ พรรษา ๕ ธันวาคม ๒๕๕๐ พื้นที่โซน C ศูนย์ราชการโซน C อาคารทิศตะวันออก (E)

REVISION			
NO.	DATE	DESCRIPTION	BY
0	22/03/64	FOR BIDDING	GCDT

ชื่อแบบ :
ผังระบบป้องกันฟ้าผ่า และการต่อลงดิน สำหรับชั้นที่ 3 (PART 2)

เขียนโดย : Author	
ตรวจสอบโดย : Checker	22 มีนาคม 2564
อนุมัติโดย : Approver	มาตราส่วน : 1:200

เลขที่แบบ :
GCC-C1-E-EE-06-0303

SIZE : A1 = 84.1 x 59.4 mm.

ALL PRINTS SPECIFICATION AND THEIR COPY RIGHT ARE THE PROPERTIES OF GOVERNMENT CENTER DESIGN TEAM AND MUST NOT BE COPIED OR REPRODUCED WITHOUT WRITTEN PERMISSION FROM GOVERNMENT CENTER DESIGN TEAM

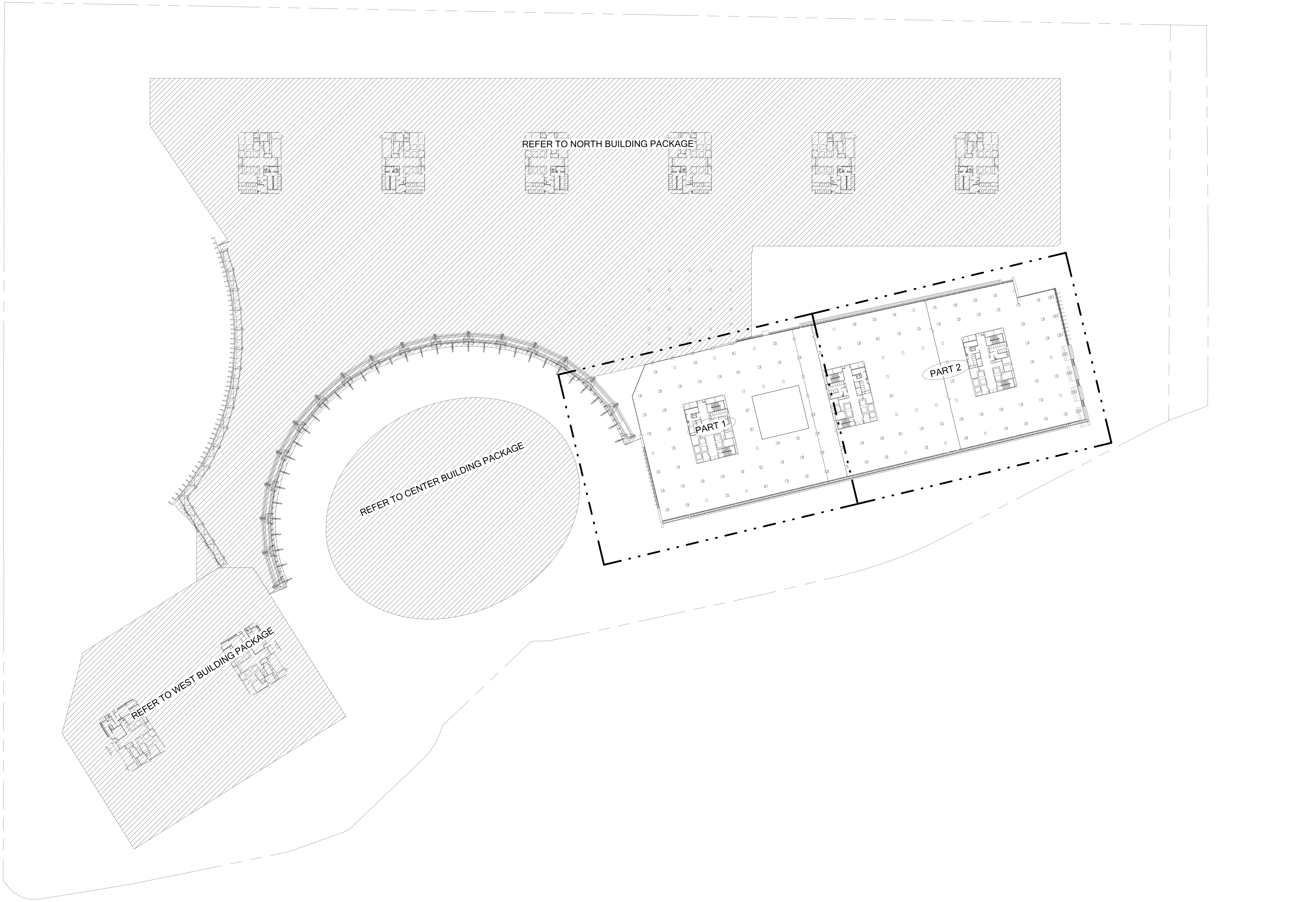

เจ้าของโครงการ

บริษัท ธนารักษ์พัฒนาสินทรัพย์ จำกัด 120 อาคารธนพิพัฒน์
ศูนย์ราชการเฉลิมพระเกียรติ ๘๐ พรรษา ๕ ธันวาคม ๒๕๕๐
ถนนแจ้งวัฒนะ แขวงทุ่งสองห้อง เขตหลักสี่ กรุงเทพมหานคร 10210

ที่ปรึกษาบริหารโครงการ

TEAM GROUP

บริษัท ทีม คอนซัลติ้งเอนจิเนียริ่งแอนด์แมเนจเมนท์ จำกัด (มหาชน)
บริษัท เอทีที คอนซัลแตนท์ จำกัด
บริษัท ทีม เอสคิว จำกัด

เลขที่ 151 ถนนนวลจันทร์
แขวง นวลจันทร์ เขตบึงกุ่ม กรุงเทพฯ 10230
TEL. 0-2509-9000 FAX.0-29509-9090

ผู้ออกแบบ

GCDT
GOVERNMENT CENTER
DESIGN TEAM

เลขที่ 4 ซอยรัชดาภิเษก 64 ถนนรัชดาภิเษก
แขวง วงศ์สว่าง เขตบางซื่อ กรุงเทพฯ 10800
TEL. 0-2922-3435 FAX. 0-2922-3433

ผู้จัดการโครงการ	
ธีรยุทธ์ หงษ์สวัสดิ์	ว-สถ 491
รองผู้จัดการโครงการ	
ฉัตรชัย ธีระวงษ์ไพโรจน์	ว-สถ 556
จักรพงษ์ มณิปันตี	ว-สน. 13
เลิศฤทธิ์ นิธิไชโย	ว-ภส. 18
ชนินทร พุดอำพร	วย. 1935
เกชา ธีระโกเมน	วก.500,วส.56

สถาปนิก	
ฉัตรชัย ธีระวงษ์ไพโรจน์	ว-สถ 556
กฤษฎา พนิตโกศล	ส-สถ 1598
ธานินทร์ แสงสร้อย	ส-สถ 2747
วรชาติ นิลสำราญจิต	ส-สถ 3209
สุภัคร์กิจ อัศวเมฆี	ส-สถ 3366
ศุภฤกษ์ นรพงษ์	ภ-สถ 15242
รักษิณา นามไพโรจน์	ภ-สถ 19909
งานตกแต่งภายในและครุภัณฑ์	
จักรพงษ์ มณิปันตี	ว-สน 13
ศิริกันยา ชุ่มเชยกลิ่น	
เกรียงยศ จรูญศรีสวัสดิ์	ภ-สน 1465

วิศวกรโครงสร้าง	
น.อ. ชาญชัย จันทรรัตน์	วย.1108
สุรพงศ์ ศิริวิชยกุล	วย. 1209
โชคชัย ขัดขจร	สย.4522
ดร.ปิยวัชร ชัยเสรี	สย.7227
นพดล งิ้วงาม	สย.9021
ภูมิสถาปนิก	
เลิศฤทธิ์ นิธิไชโย	ว-ภส. 18
เอกสิทธิ์ อรุณวงศ์ ณ อยุธยา	ส-ภส. 6
ภาวิณี โพธานุรักษ์	ส-ภส. 85
พุฒิชัย โรจน์ทวีพิทักษ์	ภ-ภส. 8
ธเนศวร แพรัตนดิลก	ภ-ภส. 580

วิศวกรงานระบบไฟฟ้า	
เจริญชัย เลิศมหกิจ	วฟก.1100
สุวิชญาณ์ เมธมโนรมย์	วฟก.1093
วิศวกรงานระบบสื่อสาร	
วิเศรษฐ์ อังสุรัตน์โกมล	วฟก.1129
วิศวกรงานระบบเครื่องกล	
สมจินต์ ดิสวัสดิ์	วก.941
งานถนนและระบบระบายน้ำภายนอกอาคาร	
อุดม หงษ์ประธานพร	สย.7267
อรรถวุฒิ กองศาสนะ	ภย.22322
งานออกแบบแสงสว่าง	
ดร. วรรณภา พิมพ์วิริยะกุล	ภสถ. 2956

วิศวกรงานระบบสุขาภิบาล	
ไวทูร เมธมโนรมย์	สส.106
งานอนุรักษ์พลังงาน	
สรัญญา รัตนบัณฑิตสกุล	สก.3173
วิศวกรงานระบบความปลอดภัยและป้องกันอัคคีภัย	
อรรณพ กิ่งขจี	วก.900
ผู้ตรวจสอบงานโครงสร้าง	
ผู้เชี่ยวชาญงานประหยัดพลังงานและอาคารเขียว	
ผศ.ดร.ชนิกานต์ ยิ้มประยูร	
อนุชิต พึ่งกล่อม	
ธานินทร์ แสงสร้อย	ส-สถ 2747

ชื่อโครงการ :

โครงการพัฒนาพื้นที่ส่วนขยาย

ศูนย์ราชการเฉลิมพระเกียรติ ๘๐ พรรษา ๕ ธันวาคม ๒๕๕๐ พื้นที่โซน C ศูนย์ราชการโซน C อาคารทิศตะวันออก (E)

REVISION			
NO.	DATE	DESCRIPTION	BY
0	22/03/64	FOR BIDDING	GCDT

ชื่อแบบ :
แบบแปลน สำหรับชั้นที่ 6

เขียนโดย : Author
ตรวจสอบโดย : Checker — 22 มีนาคม 2564
อนุมัติโดย : Approver — มาตราส่วน : 1:750
เลขที่แบบ :
GCC-C1-E-EE-06-0601

SIZE : A1 = 84.1 x 59.4 mm.

ALL PRINTS SPECIFICATION AND THEIR COPY RIGHT ARE THE PROPERTIES OF GOVERNMENT CENTER DESIGN TEAM AND MUST NOT BE COPIED OR REPRODUCED WITHOUT WRITTEN PERMISSION FROM GOVERNMENT CENTER DESIGN TEAM

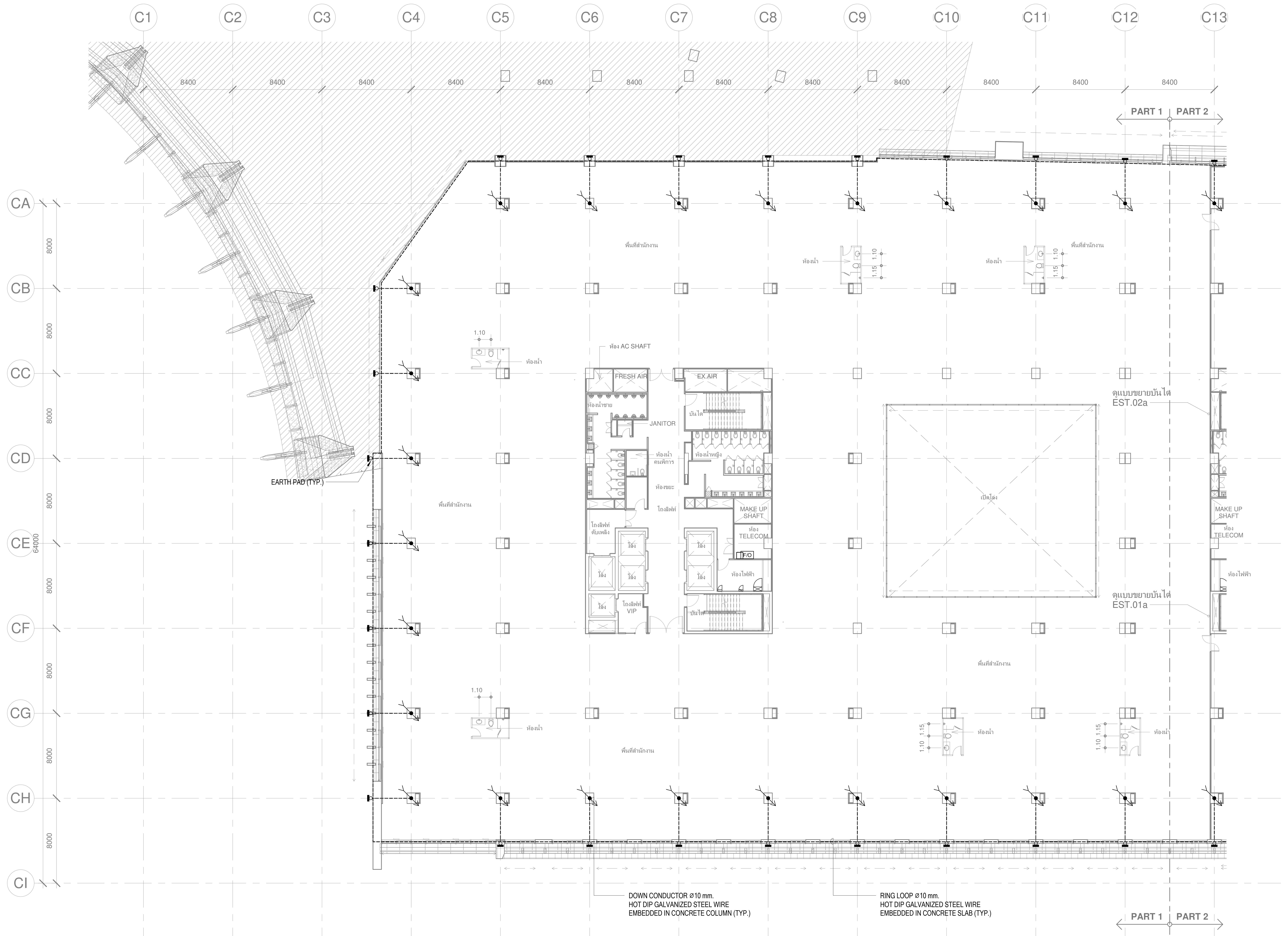

เจ้าของโครงการ

บริษัท ธนารักษ์พัฒนาสินทรัพย์ จำกัด 120 อาคารธนพิพัฒน์
ศูนย์ราชการเฉลิมพระเกียรติ ๘๐ พรรษา ๕ ธันวาคม ๒๕๕๐
ถนนแจ้งวัฒนะ แขวงทุ่งสองห้อง เขตหลักสี่ กรุงเทพมหานคร 10210

ที่ปรึกษาบริหารโครงการ

TEAM GROUP

บริษัท ทีม คอนซัลติ้งเอนจิเนียริ่งแอนด์แมเนจเมนท์ จำกัด (มหาชน)
บริษัท เอทีที คอนซัลแตนท์ จำกัด
บริษัท ทีม เอสคิว จำกัด

เลขที่ 151 ถนนนวลจันทร์
แขวง นวลจันทร์ เขตบึงกุ่ม กรุงเทพฯ 10230
TEL. 0-2509-9000 FAX.0-29509-9090

ผู้ออกแบบ

GCDT
GOVERNMENT CENTER DESIGN TEAM

เลขที่ 4 ซอยรัชดาภิเษก 64 ถนนรัชดาภิเษก
แขวง วงศ์สว่าง เขตบางซื่อ กรุงเทพฯ 10800
TEL. 0-2922-3435 FAX. 0-2922-3433

SIZE : A1 = 84.1 x 59.4 mm.

ผู้จัดการโครงการ	
ธีรยุทธ์ หงษ์สวัสดิ์	ว-สถ 491
รองผู้จัดการโครงการ	
ฉัตรชัย ธีระวงษ์ไพโรจน์	ว-สถ 556
จักรพงษ์ มณีปันตี	ว-สน. 13
เลิศฤทธิ์ นิธิไชโย	ว-ภส. 18
ชนินทร พุดอำพร	วย. 1935
เกชา ธีระโกเมน	วภ.500,วส.56

สถาปนิก	
ฉัตรชัย ธีระวงษ์ไพโรจน์	ว-สถ 556
กฤษฎา พนิตโกศล	ส-สถ 1598
ธานินทร์ แสงสร้อย	ส-สถ 2747
วรชาติ นิลสำราญจิต	ส-สถ 3209
สุภัคร์กิจ อัศวเมฆี	ส-สถ 3366
ศุภฤกษ์ นรพงษ์	ภ-สถ 15242
รักษิณา นามไพโรจน์	ภ-สถ 19909
งานตกแต่งภายในและครุภัณฑ์	
จักรพงษ์ มณีปันตี	ว-สน 13
ศิริกันยา ชุ่มเชยกลิ่น	
เกรียงยศ จรูญศรีสวัสดิ์	ภ-สน 1465

วิศวกรโครงสร้าง	
น.อ. ชาญชัย จันทรรัตน์	วย.1108
สุรพงศ์ ศิริวิชยกุล	วย. 1209
โชคชัย ขัดขจร	สย.4522
ดร.ปิยวัชร ชัยเสรี	สย.7227
นพดล งิ้วงาม	สย.9021
ภูมิสถาปนิก	
เลิศฤทธิ์ นิธิไชโย	ว-ภส. 18
เอกสิทธิ์ อรุณวงศ์ ณ อยุธยา	ส-ภส. 6
ภาวิณี โพธานุรักษ์	ส-ภส. 85
พุฒิชัย โรจน์ทวีพิทักษ์	ภ-ภส. 8
ธเนศวร แพรัตนดิลก	ภ-ภส. 580

วิศวกรงานระบบไฟฟ้า	
เจริญชัย เลิศมหกิจ	วฟก.1100
สุวิชญาณ์ เมธมโนรมย์	วฟก.1093
วิศวกรงานระบบสื่อสาร	
วิเศรษฐ์ อังสุรัตน์โกมล	วฟก.1129
วิศวกรงานระบบเครื่องกล	
สมจินต์ ดิสวัสดิ์	วภ.941
งานถนนและระบบระบายน้ำภายนอกอาคาร	
อุดม หงษ์ประธานพร	สย.7267
อรรถวุฒิ กองศาสนะ	ภย.22322
งานออกแบบแสงสว่าง	
ดร. วรรณภา พิมพ์วิริยะกุล	ภสถ. 2956

วิศวกรงานระบบสุขาภิบาล	
ไวทูร เมธมโนรมย์	สส.106
งานอนุรักษ์พลังงาน	
สรัญญา รัตนบัณฑิตสกุล	สก.3173
วิศวกรงานระบบความปลอดภัยและป้องกันอัคคีภัย	
อรรณพ กิ่งขจี	วภ.900
ผู้ตรวจสอบงานโครงสร้าง	
ผู้เชี่ยวชาญงานประหยัดพลังงานและอาคารเขียว	
ผศ.ดร.ชนิกานต์ ยิ้มประยูร	
อนุชิต พึ่งกล่อม	
ธานินทร์ แสงสร้อย	ส-สถ 2747

ชื่อโครงการ :

โครงการพัฒนาพื้นที่ส่วนขยาย

ศูนย์ราชการเฉลิมพระเกียรติ ๘๐ พรรษา ๕ ธันวาคม ๒๕๕๐ พื้นที่โซน C ศูนย์ราชการโซน C อาคารทิศตะวันออก (E)

REVISION			
NO.	DATE	DESCRIPTION	BY
0	22/03/64	FOR BIDDING	GCDT

ชื่อแบบ :
ผังระบบป้องกันฟ้าผ่า และการต่อลงดิน สำหรับชั้นที่ 6 (PART 1)

เขียนโดย : Author	
ตรวจสอบโดย : Checker	22 มีนาคม 2564
อนุมัติโดย : Approver	มาตราส่วน : 1:200

เลขที่แบบ :
GCC-C1-E-EE-06-0602

ALL PRINTS SPECIFICATION AND THEIR COPY RIGHT ARE THE PROPERTIES OF GOVERNMENT CENTER DESIGN TEAM AND MUST NOT BE COPIED OR REPRODUCED WITHOUT WRITTEN PERMISSION FROM GOVERNMENT CENTER DESIGN TEAM

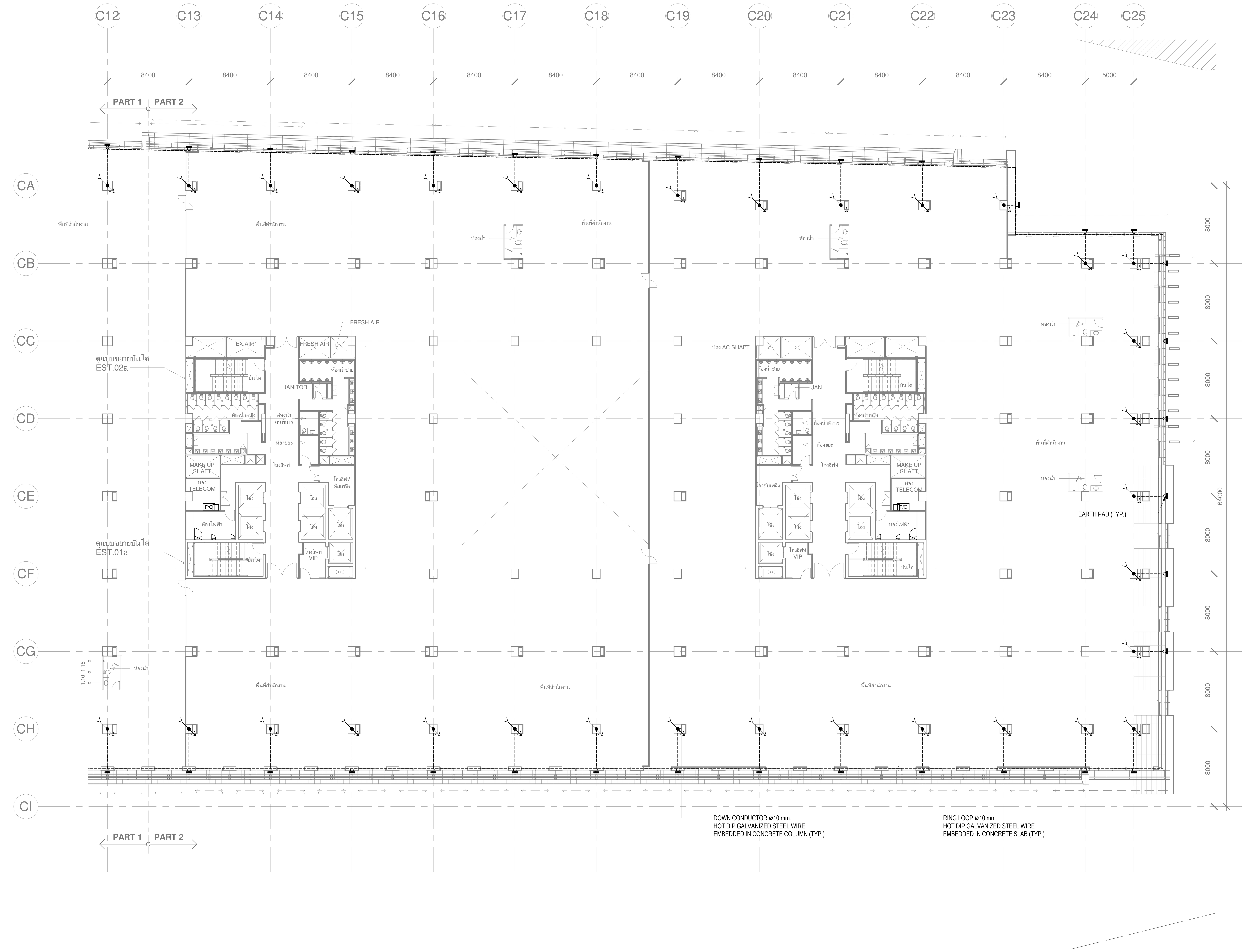

SIZE : A1 = 84.1 x 59.4 mm.

เจ้าของโครงการ	ที่ปรึกษาบริหารโครงการ	ผู้ออกแบบ
บริษัท ธนารักษ์พัฒนาสินทรัพย์ จำกัด 120 อาคารธนพิพัฒน์ ศูนย์ราชการเฉลิมพระเกียรติ ๘๐ พรรษา ๕ ธันวาคม ๒๕๕๐ ถนนแจ้งวัฒนะ แขวงทุ่งสองห้อง เขตหลักสี่ กรุงเทพมหานคร 10210	TEAM GROUP บริษัท ทีม คอนซัลติ้งเอนจิเนียริ่งแอนด์แมเนจเมนท์ จำกัด (มหาชน) บริษัท เอทีที คอนซัลแตนท์ จำกัด บริษัท ทีม เอสคิว จำกัด เลขที่ 151 ถนนนวลจันทร์ แขวง นวลจันทร์ เขตบึงกุ่ม กรุงเทพฯ 10230 TEL. 0-2509-9000 FAX.0-29509-9090	GCDT GOVERNMENT CENTER DESIGN TEAM เลขที่ 4 ซอยรัชดาภิเษก 64 ถนนรัชดาภิเษก แขวง วงศ์สว่าง เขตบางซื่อ กรุงเทพฯ 10800 TEL. 0-2922-3435 FAX. 0-2922-3433

ผู้จัดการโครงการ		**สถาปนิก**		**วิศวกรโครงสร้าง**	
ธีรยุทธ์ หงษ์สวัสดิ์	ว-สถ 491	ฉัตรชัย ธีระวงษ์ไพโรจน์	ว-สถ 556	น.อ. ชาญชัย จันทรรัตน์	วย.1108
		กฤษฎา พนิตโกศล	ส-สถ 1598	สุรพงศ์ ศิริวิชยกุล	วย. 1209
รองผู้จัดการโครงการ		ธานินทร์ แสงสร้อย	ส-สถ 2747	โชคชัย ขัดขจร	สย.4522
ฉัตรชัย ธีระวงษ์ไพโรจน์	ว-สถ 556	วรชาติ นิลสำราญจิต	ส-สถ 3209	ดร.ปิยวัชร ชัยเสรี	สย.7227
จักรพงษ์ มณิปันตี	ว-สน. 13	สุภัคร์กิจ อัศวเมฆี	ส-สถ 3366	นพดล งิ้วงาม	สย.9021
เลิศฤทธิ์ นิธิไชโย	ว-ภส. 18	ศุภฤกษ์ นรพงษ์	ภ-สถ 15242	**ภูมิสถาปนิก**	
ชนินทร พุดอำพร	วย. 1935	รักษิณา นามไพโรจน์	ภ-สถ 19909	เลิศฤทธิ์ นิธิไชโย	ว-ภส. 18
เกชา ธีระโกเมน	วก.500,วส.56	**งานตกแต่งภายในและครุภัณฑ์**		เอกสิทธิ์ อรุณวงศ์ ณ อยุธยา	ส-ภส. 6
		จักรพงษ์ มณิปันตี	ว-สน 13	ภาวิณี โพธานุรักษ์	ส-ภส. 85
		ศิริกันยา ชุ่มเชยกลิ่น		พุฒิชัย โรจน์ทวีพิทักษ์	ภ-ภส. 8
		เกรียงยศ จรูญศรีสวัสดิ์	ภ-สน 1465	ธเนศวร แพรัตนดิลก	ภ-ภส. 580

วิศวกรงานระบบไฟฟ้า		**วิศวกรงานระบบสุขาภิบาล**	
เจริญชัย เลิศมหกิจ	วฟก.1100	ไวทูร เมธมโนรมย์	สส.106
สุวิชญาณ์ เมธมโนรมย์	วฟก.1093	**งานอนุรักษ์พลังงาน**	
วิศวกรงานระบบสื่อสาร		สรัญญา รัตนบัณฑิตสกุล	สก.3173
วิเศรษฐ์ อังสุรัตน์โกมล	วฟก.1129	**วิศวกรงานระบบความปลอดภัยและป้องกันอัคคีภัย**	
วิศวกรงานระบบเครื่องกล		อรรณพ กิ่งขจี	วก.900
สมจินต์ ดิสวัสดิ์	วก.941	**ผู้ตรวจสอบงานโครงสร้าง**	
งานถนนและระบบระบายน้ำภายนอกอาคาร			
อุดม หงษ์ประธานพร	สย.7267	**ผู้เชี่ยวชาญงานประหยัดพลังงานและอาคารเขียว**	
อรรถวุฒิ กองศาสนะ	ภย.22322	ผศ.ดร.ชนิกานต์ ยิ้มประยูร	
งานออกแบบแสงสว่าง		อนุชิต พึ่งกล่อม	
ดร. วรรณภา พิมพ์วิริยะกุล	ภสถ. 2956	ธานินทร์ แสงสร้อย	ส-สถ 2747

ชื่อโครงการ :

โครงการพัฒนาพื้นที่ส่วนขยาย

ศูนย์ราชการเฉลิมพระเกียรติ ๘๐ พรรษา ๕ ธันวาคม ๒๕๕๐ พื้นที่โซน C ศูนย์ราชการโซน C อาคารทิศตะวันออก (E)

REVISION			
NO.	DATE	DESCRIPTION	BY
0	22/03/64	FOR BIDDING	GCDT

ชื่อแบบ :
ผังระบบป้องกันฟ้าผ่า และการต่อลงดิน สำหรับชั้นที่ 6 (PART 2)

เขียนโดย : Author
ตรวจสอบโดย : Checker — 22 มีนาคม 2564
อนุมัติโดย : Approver — มาตราส่วน : 1:200
เลขที่แบบ :
GCC-C1-E-EE-06-0603

ALL PRINTS SPECIFICATION AND THEIR COPY RIGHT ARE THE PROPERTIES OF GOVERNMENT CENTER DESIGN TEAM AND MUST NOT BE COPIED OR REPRODUCED WITHOUT WRITTEN PERMISSION FROM GOVERNMENT CENTER DESIGN TEAM

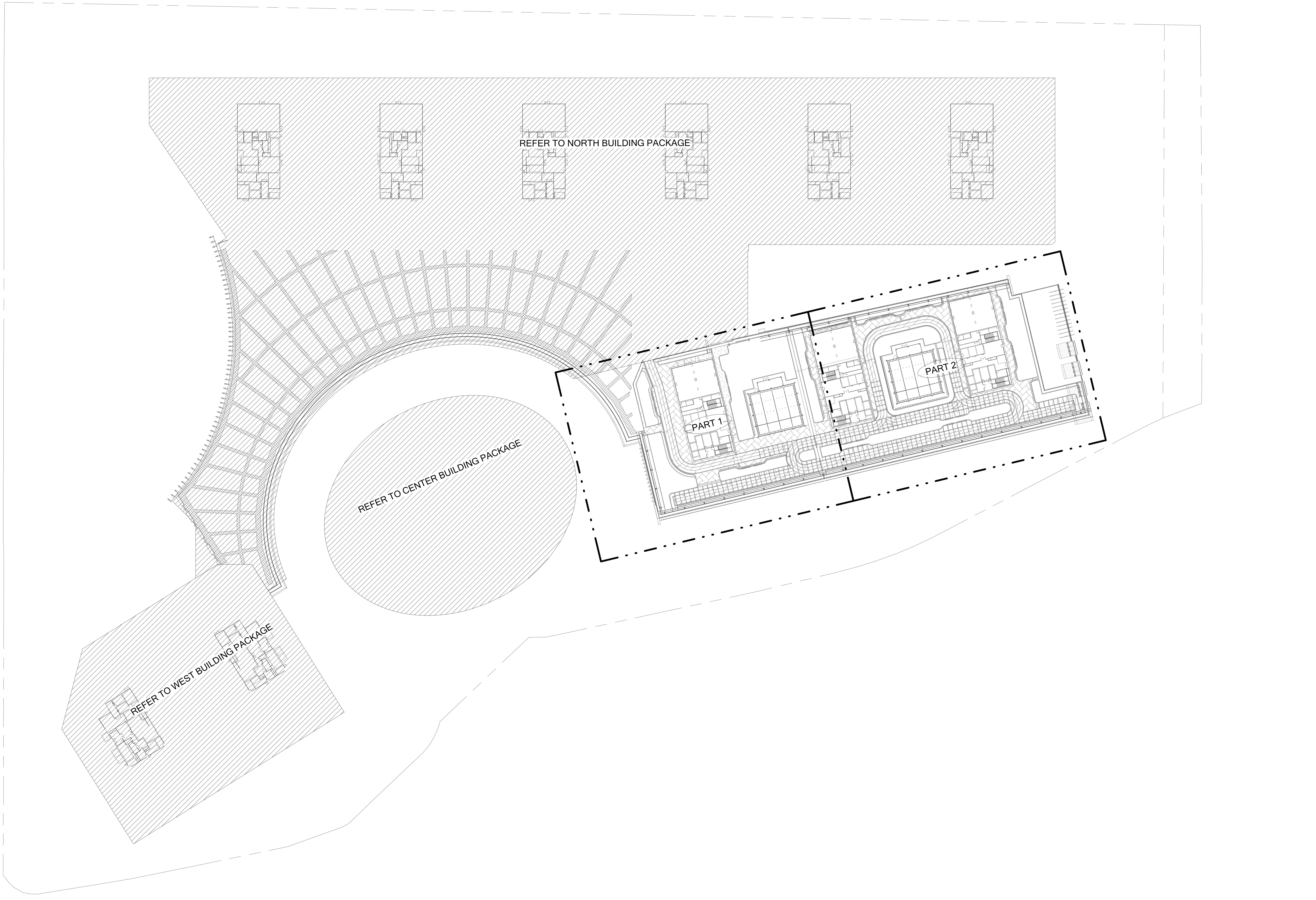

เจ้าของโครงการ

บริษัท ธนารักษ์พัฒนาสินทรัพย์ จำกัด 120 อาคารธนพิพัฒน์
ศูนย์ราชการเฉลิมพระเกียรติ ๘๐ พรรษา ๕ ธันวาคม ๒๕๕๐
ถนนแจ้งวัฒนะ แขวงทุ่งสองห้อง เขตหลักสี่ กรุงเทพมหานคร 10210

ที่ปรึกษาบริหารโครงการ

TEAM GROUP

บริษัท ทีม คอนซัลติ้งเอนจิเนียริ่งแอนด์แมเนจเมนท์ จำกัด (มหาชน)
บริษัท เอทีที คอนซัลแตนท์ จำกัด
บริษัท ทีม เอสคิว จำกัด

เลขที่ 151 ถนนนวลจันทร์
แขวง นวลจันทร์ เขตบึงกุ่ม กรุงเทพฯ 10230
TEL. 0-2509-9000 FAX.0-29509-9090

ผู้ออกแบบ

GCDT
GOVERNMENT CENTER
DESIGN TEAM

เลขที่ 4 ซอยรัชดาภิเษก 64 ถนนรัชดาภิเษก
แขวง วงศ์สว่าง เขตบางซื่อ กรุงเทพฯ 10800
TEL. 0-2922-3435 FAX. 0-2922-3433

SIZE : A1 = 84.1 x 59.4 mm.

ผู้จัดการโครงการ	
ธีรยุทธ์ หงษ์สวัสดิ์	ว-สถ 491
รองผู้จัดการโครงการ	
ฉัตรชัย ธีระวงษ์ไพโรจน์	ว-สถ 556
จักรพงษ์ มณีปันตี	ว-สน. 13
เลิศฤทธิ์ นิธิไชโย	ว-ภส. 18
ชนินทร พุดอำพร	วย. 1935
เกชา ธีระโกเมน	วก.500,วส.56

สถาปนิก	
ฉัตรชัย ธีระวงษ์ไพโรจน์	ว-สถ 556
กฤษฎา พนิตโกศล	ส-สถ 1598
ธานินทร์ แสงสร้อย	ส-สถ 2747
วรชาติ นิลสำราญจิต	ส-สถ 3209
สุภัคร์กิจ อัศวเมฆี	ส-สถ 3366
ศุภฤกษ์ นรพงษ์	ภ-สถ 15242
รักษิณา นามไพโรจน์	ภ-สถ 19909
งานตกแต่งภายในและครุภัณฑ์	
จักรพงษ์ มณีปันตี	ว-สน 13
ศิริกันยา ชุ่มเชยกลิ่น	
เกรียงยศ จรูญศรีสวัสดิ์	ภ-สน 1465

วิศวกรโครงสร้าง	
น.อ. ชาญชัย จันทรรัตน์	วย.1108
สุรพงศ์ ศิริวิชยกุล	วย. 1209
โชคชัย ขัดขจร	สย.4522
ดร.ปิยวัชร ชัยเสรี	สย.7227
นพดล งิ้วงาม	สย.9021
ภูมิสถาปนิก	
เลิศฤทธิ์ นิธิไชโย	ว-ภส. 18
เอกสิทธิ์ อรุณวงศ์ ณ อยุธยา	ส-ภส. 6
ภาวิณี โพธานุรักษ์	ส-ภส. 85
พุฒิชัย โรจน์ทวีพิทักษ์	ภ-ภส. 8
ธเนศวร แพรัตนดิลก	ภ-ภส. 580

วิศวกรงานระบบไฟฟ้า	
เจริญชัย เลิศมหกิจ	วฟก.1100
สุวิชญาณ์ เมธมโนรมย์	วฟก.1093
วิศวกรงานระบบสื่อสาร	
วิเศรษฐ์ อังสุรัตน์โกมล	วฟก.1129
วิศวกรงานระบบเครื่องกล	
สมจินต์ ดิสวัสดิ์	วก.941
งานถนนและระบบระบายน้ำภายนอกอาคาร	
อุดม หงษ์ประธานพร	สย.7267
อรรถวุฒิ กองศาสนะ	ภย.22322
งานออกแบบแสงสว่าง	
ดร. วรรณภา พิมพ์วิริยะกุล	ภสถ. 2956

วิศวกรงานระบบสุขาภิบาล	
ไวทูร เมธมโนรมย์	สส.106
งานอนุรักษ์พลังงาน	
สรัญญา รัตนบัณฑิตสกุล	สก.3173
วิศวกรงานระบบความปลอดภัยและป้องกันอัคคีภัย	
อรรณพ กิ่งขจี	วก.900
ผู้ตรวจสอบงานโครงสร้าง	
ผู้เชี่ยวชาญงานประหยัดพลังงานและอาคารเขียว	
ผศ.ดร.ชนิกานต์ ยิ้มประยูร	
อนุชิต พึ่งกล่อม	
ธานินทร์ แสงสร้อย	ส-สถ 2747

ชื่อโครงการ :

โครงการพัฒนาพื้นที่ส่วนขยาย

ศูนย์ราชการเฉลิมพระเกียรติ ๘๐ พรรษา ๕ ธันวาคม ๒๕๕๐ พื้นที่โซน C ศูนย์ราชการโซน C อาคารทิศตะวันออก (E)

REVISION

NO.	DATE	DESCRIPTION	BY
0	22/03/64	FOR BIDDING	GCDT

ชื่อแบบ :
แบบแปลน สำหรับชั้นดาดฟ้า

เขียนโดย : Author	
ตรวจสอบโดย : Checker	22 มีนาคม 2564
อนุมัติโดย : Approver	มาตราส่วน : 1:750

เลขที่แบบ :
GCC-C1-E-EE-06-1201

ALL PRINTS SPECIFICATION AND THEIR COPY RIGHT ARE THE PROPERTIES OF GOVERNMENT CENTER DESIGN TEAM AND MUST NOT BE COPIED OR REPRODUCED WITHOUT WRITTEN PERMISSION FROM GOVERNMENT CENTER DESIGN TEAM

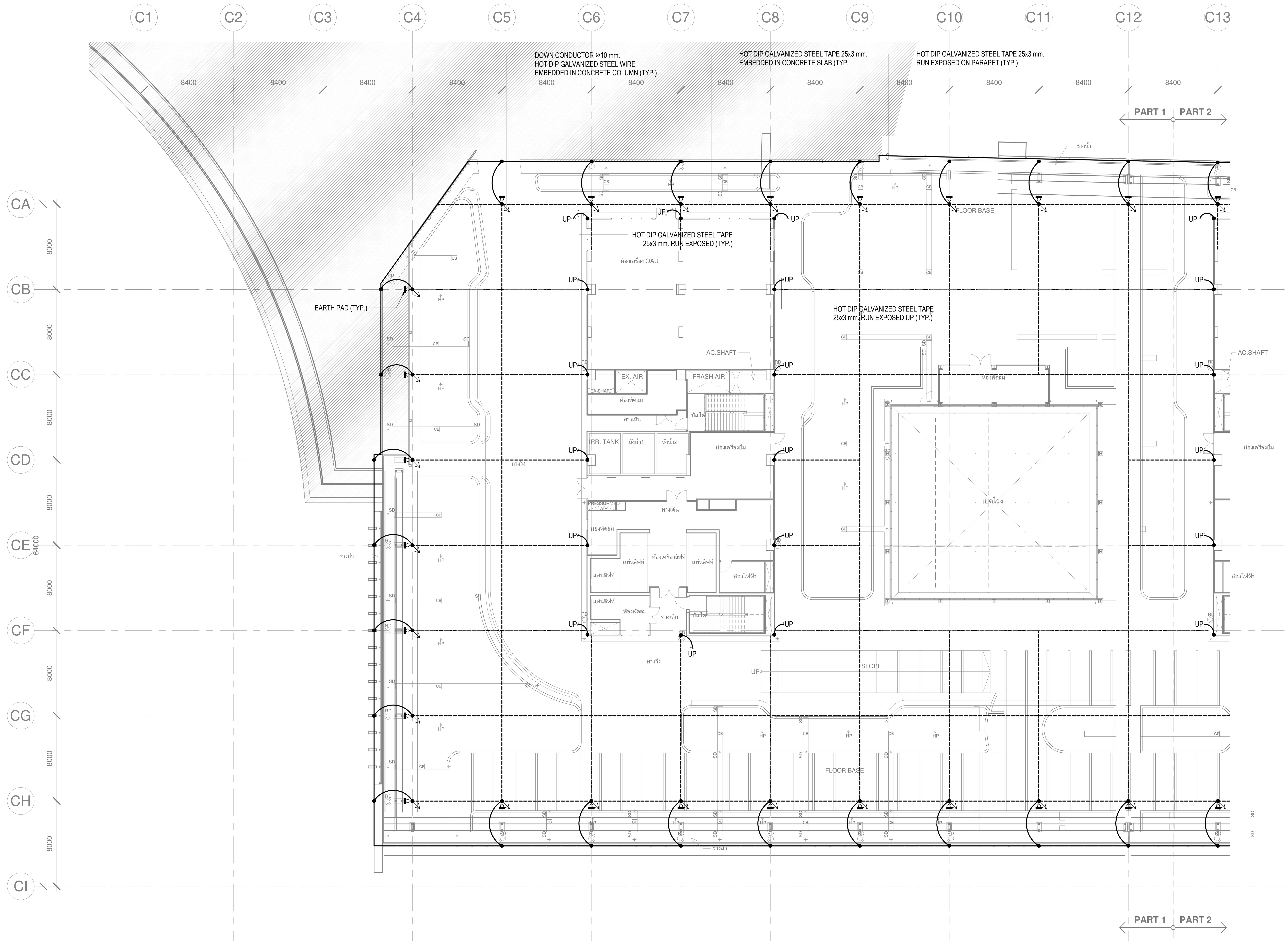

เจ้าของโครงการ

บริษัท ธนารักษ์พัฒนาสินทรัพย์ จำกัด 120 อาคารธนพิพัฒน์
ศูนย์ราชการเฉลิมพระเกียรติ ๘๐ พรรษา ๕ ธันวาคม ๒๕๕๐
ถนนแจ้งวัฒนะ แขวงทุ่งสองห้อง เขตหลักสี่ กรุงเทพมหานคร 10210

ที่ปรึกษาบริหารโครงการ

TEAM GROUP

บริษัท ทีม คอนซัลติ้งเอนจิเนียริ่งแอนด์แมเนจเมนท์ จำกัด (มหาชน)
บริษัท เอทีที คอนซัลแตนท์ จำกัด
บริษัท ทีม เอสคิว จำกัด

เลขที่ 151 ถนนนวลจันทร์
แขวง นวลจันทร์ เขตบึงกุ่ม กรุงเทพฯ 10230
TEL. 0-2509-9000 FAX.0-29509-9090

ผู้ออกแบบ

GCDT
GOVERNMENT CENTER DESIGN TEAM

เลขที่ 4 ซอยรัชดาภิเษก 64 ถนนรัชดาภิเษก
แขวง วงศ์สว่าง เขตบางซื่อ กรุงเทพฯ 10800
TEL. 0-2922-3435 FAX. 0-2922-3433

ผู้จัดการโครงการ	
ธีรยุทธ์ หงษ์สวัสดิ์	ว-สถ 491
รองผู้จัดการโครงการ	
ฉัตรชัย ธีระวงษ์ไพโรจน์	ว-สถ 556
จักรพงษ์ มณีปันตี	ว-สน. 13
เลิศฤทธิ์ นิธิไชโย	ว-ภส. 18
ชนินทร พุดอำพร	วย. 1935
เกชา ธีระโกเมน	วก.500,วส.56

สถาปนิก	
ฉัตรชัย ธีระวงษ์ไพโรจน์	ว-สถ 556
กฤษฎา พนิตโกศล	ส-สถ 1598
ธานินทร์ แสงสร้อย	ส-สถ 2747
วรชาติ นิลสำราญจิต	ส-สถ 3209
สุภัคร์กิจ อัศวเมฆี	ส-สถ 3366
ศุภฤกษ์ นรพงษ์	ภ-สถ 15242
รักษิณา นามไพโรจน์	ภ-สถ 19909
งานตกแต่งภายในและครุภัณฑ์	
จักรพงษ์ มณีปันตี	ว-สน 13
ศิริกันยา ชุ่มเชยกลิ่น	
เกรียงยศ จรูญศรีสวัสดิ์	ภ-สน 1465

วิศวกรโครงสร้าง	
น.อ. ชาญชัย จันทรรัตน์	วย.1108
สุรพงศ์ ศิริวิชยกุล	วย. 1209
โชคชัย ขัดขจร	สย.4522
ดร.ปิยวัชร ชัยเสรี	สย.7227
นพดล งิ้วงาม	สย.9021
ภูมิสถาปนิก	
เลิศฤทธิ์ นิธิไชโย	ว-ภส. 18
เอกสิทธิ์ อรุณวงศ์ ณ อยุธยา	ส-ภส. 6
ภาวิณี โพธานุรักษ์	ส-ภส. 85
พุฒิชัย โรจน์ทวีพิทักษ์	ภ-ภส. 8
ธเนศวร แพรัตนดิลก	ภ-ภส. 580

วิศวกรงานระบบไฟฟ้า	
เจริญชัย เลิศมหกิจ	วฟก.1100
สุวิชญาณ์ เมธมโนรมย์	วฟก.1093
วิศวกรงานระบบสื่อสาร	
วิเศรษฐ์ อังสุรัตน์โกมล	วฟก.1129
วิศวกรงานระบบเครื่องกล	
สมจินต์ ดิสวัสดิ์	วก.941
งานถนนและระบบระบายน้ำภายนอกอาคาร	
อุดม หงษ์ประธานพร	สย.7267
อรรถวุฒิ กองศาสนะ	ภย.22322
งานออกแบบแสงสว่าง	
ดร. วรรณภา พิมพ์วิริยะกุล	ภสถ. 2956

วิศวกรงานระบบสุขาภิบาล	
ไวทูร เมธมโนรมย์	สส.106
งานอนุรักษ์พลังงาน	
สรัญญา รัตนบัณฑิตสกุล	สก.3173
วิศวกรงานระบบความปลอดภัยและป้องกันอัคคีภัย	
อรรณพ กิ่งขจี	วก.900
ผู้ตรวจสอบงานโครงสร้าง	
ผู้เชี่ยวชาญงานประหยัดพลังงานและอาคารเขียว	
ผศ.ดร.ชนิกานต์ ยิ้มประยูร	
อนุชิต พึ่งกล่อม	
ธานินทร์ แสงสร้อย	ส-สถ 2747

ชื่อโครงการ :

โครงการพัฒนาพื้นที่ส่วนขยาย

ศูนย์ราชการเฉลิมพระเกียรติ ๘๐ พรรษา ๕ ธันวาคม ๒๕๕๐ พื้นที่โซน C ศูนย์ราชการโซน C อาคารทิศตะวันออก (E)

REVISION			
NO.	DATE	DESCRIPTION	BY
0	22/03/64	FOR BIDDING	GCDT

ชื่อแบบ :
ผังระบบป้องกันฟ้าผ่า และการต่อลงดิน สำหรับชั้นดาดฟ้า (PART 1)

เขียนโดย : Author
ตรวจสอบโดย : Checker | 22 มีนาคม 2564
อนุมัติโดย : Approver | มาตราส่วน : 1:200
เลขที่แบบ :
GCC-C1-E-EE-06-1202

SIZE : A1 = 84.1 x 59.4 mm.

ALL PRINTS SPECIFICATION AND THEIR COPY RIGHT ARE THE PROPERTIES OF GOVERNMENT CENTER DESIGN TEAM AND MUST NOT BE COPIED OR REPRODUCED WITHOUT WRITTEN PERMISSION FROM GOVERNMENT CENTER DESIGN TEAM

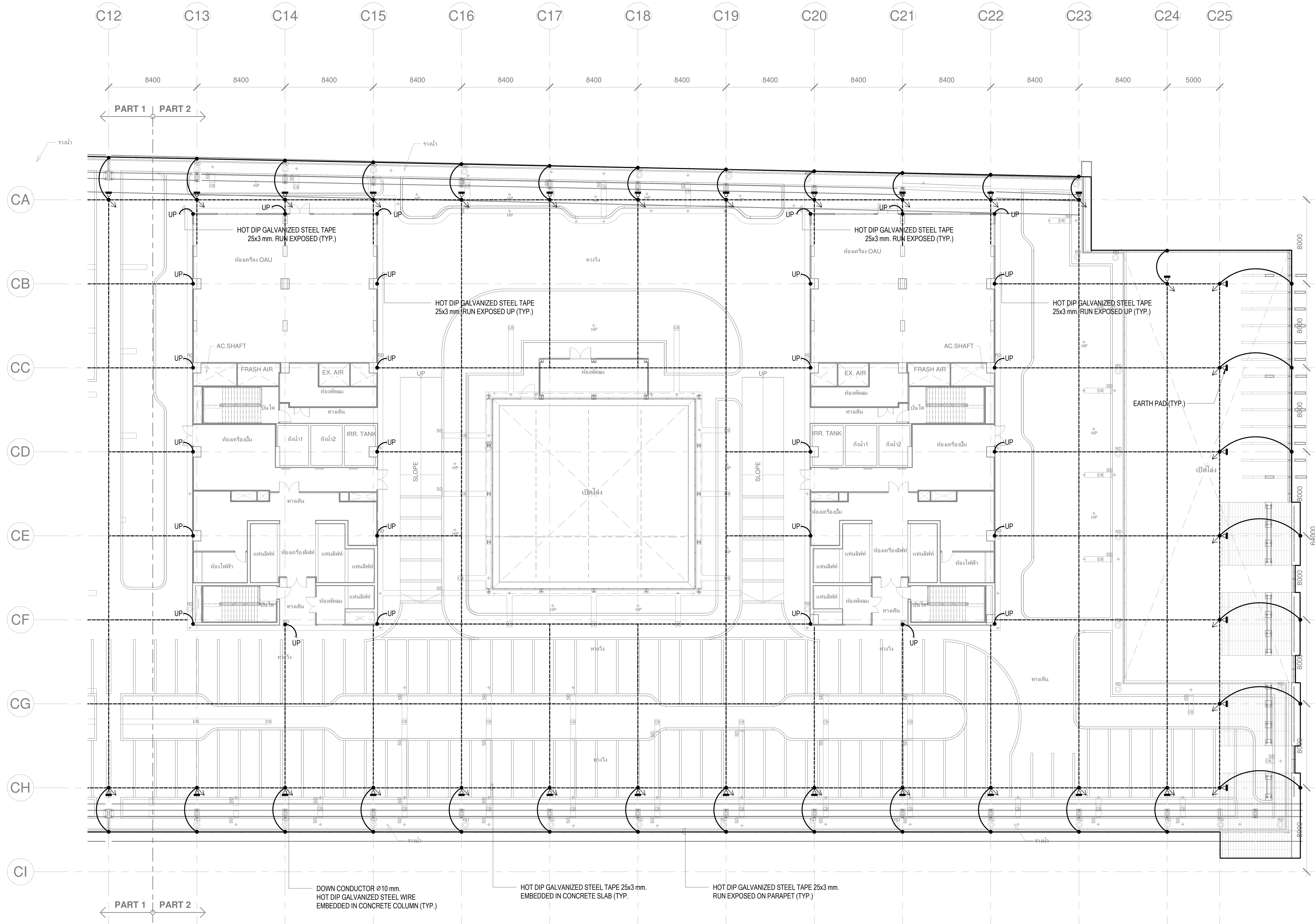

เจ้าของโครงการ

บริษัท ธนารักษ์พัฒนาสินทรัพย์ จำกัด 120 อาคารธนพิพัฒน์
ศูนย์ราชการเฉลิมพระเกียรติ ๘๐ พรรษา ๕ ธันวาคม ๒๕๕๐
ถนนแจ้งวัฒนะ แขวงทุ่งสองห้อง เขตหลักสี่ กรุงเทพมหานคร 10210

ที่ปรึกษาบริหารโครงการ

TEAM GROUP

บริษัท ทีม คอนซัลติ้งเอนจิเนียริ่งแอนด์แมเนจเมนท์ จำกัด (มหาชน)
บริษัท เอทีที คอนซัลแตนท์ จำกัด
บริษัท ทีม เอสคิว จำกัด

เลขที่ 151 ถนนนวลจันทร์
แขวง นวลจันทร์ เขตบึงกุ่ม กรุงเทพฯ 10230
TEL. 0-2509-9000 FAX.0-29509-9090

ผู้ออกแบบ

GCDT
GOVERNMENT CENTER
DESIGN TEAM

เลขที่ 4 ซอยรัชดาภิเษก 64 ถนนรัชดาภิเษก
แขวง วงศ์สว่าง เขตบางซื่อ กรุงเทพฯ 10800
TEL. 0-2922-3435 FAX. 0-2922-3433

ผู้จัดการโครงการ	
ธีรยุทธ์ หงษ์สวัสดิ์	ว-สถ 491
รองผู้จัดการโครงการ	
ฉัตรชัย ธีระวงษ์ไพโรจน์	ว-สถ 556
จักรพงษ์ มณีปันตี	ว-สน. 13
เลิศฤทธิ์ นิธิไชโย	ว-ภส. 18
ชนินทร พุดอำพร	วย. 1935
เกชา ธีระโกเมน	วก.500,วส.56

สถาปนิก	
ฉัตรชัย ธีระวงษ์ไพโรจน์	ว-สถ 556
กฤษฎา พนิตโกศล	ส-สถ 1598
ธานินทร์ แสงสร้อย	ส-สถ 2747
วรชาติ นิลสำราญจิต	ส-สถ 3209
สุภัคร์กิจ อัศวเมฆี	ส-สถ 3366
ศุภฤกษ์ นรพงษ์	ภ-สถ 15242
รักษิณา นามไพโรจน์	ภ-สถ 19909
งานตกแต่งภายในและครุภัณฑ์	
จักรพงษ์ มณีปันตี	ว-สน 13
ศิริกันยา ชุ่มเชยกลิ่น	
เกรียงยศ จรูญศรีสวัสดิ์	ภ-สน 1465

วิศวกรโครงสร้าง	
น.อ. ชาญชัย จันทรรัตน์	วย.1108
สุรพงศ์ ศิริวิชยกุล	วย. 1209
โชคชัย ขัดขจร	สย.4522
ดร.ปิยวัชร ชัยเสรี	สย.7227
นพดล งิ้วงาม	สย.9021
ภูมิสถาปนิก	
เลิศฤทธิ์ นิธิไชโย	ว-ภส. 18
เอกสิทธิ์ อรุณวงศ์ ณ อยุธยา	ส-ภส. 6
ภาวิณี โพธานุรักษ์	ส-ภส. 85
พุฒิชัย โรจน์ทวีพิทักษ์	ภ-ภส. 8
ธเนศวร แพรัตนดิลก	ภ-ภส. 580

วิศวกรงานระบบไฟฟ้า	
เจริญชัย เลิศมหกิจ	วฟก.1100
สุวิชญาณ์ เมธมโนรมย์	วฟก.1093
วิศวกรงานระบบสื่อสาร	
วิเศรษฐ์ อังสุรัตน์โกมล	วฟก.1129
วิศวกรงานระบบเครื่องกล	
สมจินต์ ดิสวัสดิ์	วก.941
งานถนนและระบบระบายน้ำภายนอกอาคาร	
อุดม หงษ์ประธานพร	สย.7267
อรรถวุฒิ กองศาสนะ	ภย.22322
งานออกแบบแสงสว่าง	
ดร. วรรณภา พิมพ์วิริยะกุล	ภสถ. 2956

วิศวกรงานระบบสุขาภิบาล	
ไวทูร เมธมโนรมย์	สส.106
งานอนุรักษ์พลังงาน	
สรัญญา รัตนบัณฑิตสกุล	สก.3173
วิศวกรงานระบบความปลอดภัยและป้องกันอัคคีภัย	
อรรณพ กิ่งขจี	วก.900
ผู้ตรวจสอบงานโครงสร้าง	
ผู้เชี่ยวชาญงานประหยัดพลังงานและอาคารเขียว	
ผศ.ดร.ชนิกานต์ ยิ้มประยูร	
อนุชิต พึ่งกล่อม	
ธานินทร์ แสงสร้อย	ส-สถ 2747

ชื่อโครงการ :

โครงการพัฒนาพื้นที่ส่วนขยาย

ศูนย์ราชการเฉลิมพระเกียรติ ๘๐ พรรษา ๕ ธันวาคม ๒๕๕๐ พื้นที่โซน C ศูนย์ราชการโซน C อาคารทิศตะวันออก (E)

REVISION			
NO.	DATE	DESCRIPTION	BY
0	22/03/64	FOR BIDDING	GCDT

ชื่อแบบ :
ผังระบบป้องกันฟ้าผ่า และการต่อลงดิน สำหรับชั้นดาดฟ้า (PART 2)

เขียนโดย : Author	
ตรวจสอบโดย : Checker	22 มีนาคม 2564
อนุมัติโดย : Approver	มาตราส่วน : 1:200

เลขที่แบบ :
GCC-C1-E-EE-06-1203

SIZE : A1 = 84.1 x 59.4 mm.

ALL PRINTS SPECIFICATION AND THEIR COPY RIGHT ARE THE PROPERTIES OF GOVERNMENT CENTER DESIGN TEAM AND MUST NOT BE COPIED OR REPRODUCED WITHOUT WRITTEN PERMISSION FROM GOVERNMENT CENTER DESIGN TEAM

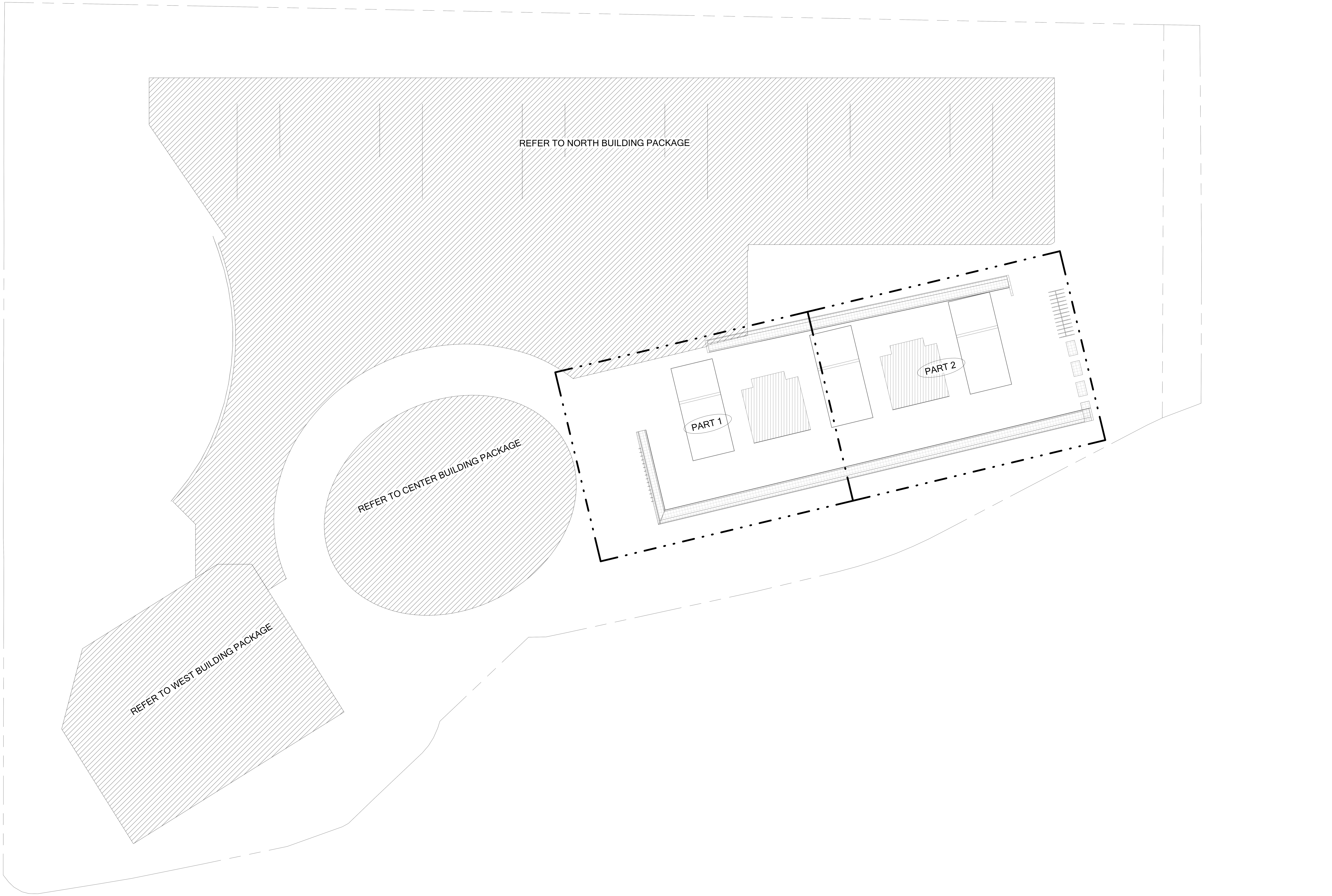

เจ้าของโครงการ

บริษัท ธนารักษ์พัฒนาสินทรัพย์ จำกัด 120 อาคารธนพิพัฒน์
ศูนย์ราชการเฉลิมพระเกียรติ ๘๐ พรรษา ๕ ธันวาคม ๒๕๕๐
ถนนแจ้งวัฒนะ แขวงทุ่งสองห้อง เขตหลักสี่ กรุงเทพมหานคร 10210

ที่ปรึกษาบริหารโครงการ

TEAM GROUP

บริษัท ทีม คอนซัลติ้งเอนจิเนียริ่งแอนด์แมเนจเมนท์ จำกัด (มหาชน)
บริษัท เอทีที คอนซัลแตนท์ จำกัด
บริษัท ทีม เอสคิว จำกัด

เลขที่ 151 ถนนนวลจันทร์
แขวง นวลจันทร์ เขตบึงกุ่ม กรุงเทพฯ 10230
TEL. 0-2509-9000 FAX.0-29509-9090

ผู้ออกแบบ

GCDT
GOVERNMENT CENTER
DESIGN TEAM

เลขที่ 4 ซอยรัชดาภิเษก 64 ถนนรัชดาภิเษก
แขวง วงศ์สว่าง เขตบางซื่อ กรุงเทพฯ 10800
TEL. 0-2922-3435 FAX. 0-2922-3433

ผู้จัดการโครงการ	
ธีรยุทธ์ หงษ์สวัสดิ์	ว-สถ 491
รองผู้จัดการโครงการ	
ฉัตรชัย ธีระวงษ์ไพโรจน์	ว-สถ 556
จักรพงษ์ มณิปันตี	ว-สน. 13
เลิศฤทธิ์ นิธิไชโย	ว-ภส. 18
ชนินทร พุดอำพร	วย. 1935
เกชา ธีระโกเมน	วก.500,วส.56

สถาปนิก	
ฉัตรชัย ธีระวงษ์ไพโรจน์	ว-สถ 556
กฤษฎา พนิตโกศล	ส-สถ 1598
ธานินทร์ แสงสร้อย	ส-สถ 2747
วรชาติ นิลสำราญจิต	ส-สถ 3209
สุภัคร์กิจ อัศวเมฆี	ส-สถ 3366
ศุภฤกษ์ นรพงษ์	ภ-สถ 15242
รักษิณา นามไพโรจน์	ภ-สถ 19909
งานตกแต่งภายในและครุภัณฑ์	
จักรพงษ์ มณิปันตี	ว-สน 13
ศิรกันยา ชุ่มเชยกลิ่น	
เกรียงยศ จรูญศรีสวัสดิ์	ภ-สน 1465

วิศวกรโครงสร้าง	
น.อ. ชาญชัย จันทรรัตน์	วย.1108
สุรพงศ์ ศิริวิชยกุล	วย. 1209
โชคชัย ขัดขจร	สย.4522
ดร.ปิยวัชร ชัยเสรี	สย.7227
นพดล งิ้วงาม	สย.9021
ภูมิสถาปนิก	
เลิศฤทธิ์ นิธิไชโย	ว-ภส. 18
เอกสิทธิ์ อรุณวงศ์ ณ อยุธยา	ส-ภส. 6
ภาวิณี โพธานุรักษ์	ส-ภส. 85
พุฒิชัย โรจน์ทวีพิทักษ์	ภ-ภส. 8
ธเนศวร แพรัตนดิลก	ภ-ภส. 580

วิศวกรงานระบบไฟฟ้า	
เจริญชัย เลิศมหกิจ	วฟก.1100
สุวิชญาณ์ เมธมโนรมย์	วฟก.1093
วิศวกรงานระบบสื่อสาร	
วิเศรษฐ์ อังสุรัตน์โกมล	วฟก.1129
วิศวกรงานระบบเครื่องกล	
สมจินต์ ดิสวัสดิ์	วก.941
งานถนนและระบบระบายน้ำภายนอกอาคาร	
อุดม หงษ์ประธานพร	สย.7267
อรรถวุฒิ กองศาสนะ	ภย.22322
งานออกแบบแสงสว่าง	
ดร. วรรณภา พิมพ์วิริยะกุล	ภสถ. 2956

วิศวกรงานระบบสุขาภิบาล	
ไวทูร เมธมโนรมย์	สส.106
งานอนุรักษ์พลังงาน	
สรัญญา รัตนบัณฑิตสกุล	สก.3173
วิศวกรงานระบบความปลอดภัยและป้องกันอัคคีภัย	
อรรณพ กิ่งขจี	วก.900
ผู้ตรวจสอบงานโครงสร้าง	
ผู้เชี่ยวชาญงานประหยัดพลังงานและอาคารเขียว	
ผศ.ดร.ชนิกานต์ ยิ้มประยูร	
อนุชิต พึ่งกล่อม	
ธานินทร์ แสงสร้อย	ส-สถ 2747

ชื่อโครงการ :

โครงการพัฒนาพื้นที่ส่วนขยาย

ศูนย์ราชการเฉลิมพระเกียรติ ๘๐ พรรษา ๕ ธันวาคม ๒๕๕๐ พื้นที่โซน C ศูนย์ราชการโซน C อาคารทิศตะวันออก (E)

REVISION

NO.	DATE	DESCRIPTION	BY
0	22/03/64	FOR BIDDING	GCDT

ชื่อแบบ :

แบบแปลน สำหรับชั้นหลังคา

เขียนโดย : Author	
ตรวจสอบโดย : Checker	22 มีนาคม 2564
อนุมัติโดย : Approver	มาตราส่วน : 1:750
เลขที่แบบ : GCC-C1-E-EE-06-1301	

SIZE : A1 = 84.1 x 59.4 mm.

ALL PRINTS SPECIFICATION AND THEIR COPY RIGHT ARE THE PROPERTIES OF GOVERNMENT CENTER DESIGN TEAM AND MUST NOT BE COPIED OR REPRODUCED WITHOUT WRITTEN PERMISSION FROM GOVERNMENT CENTER DESIGN TEAM

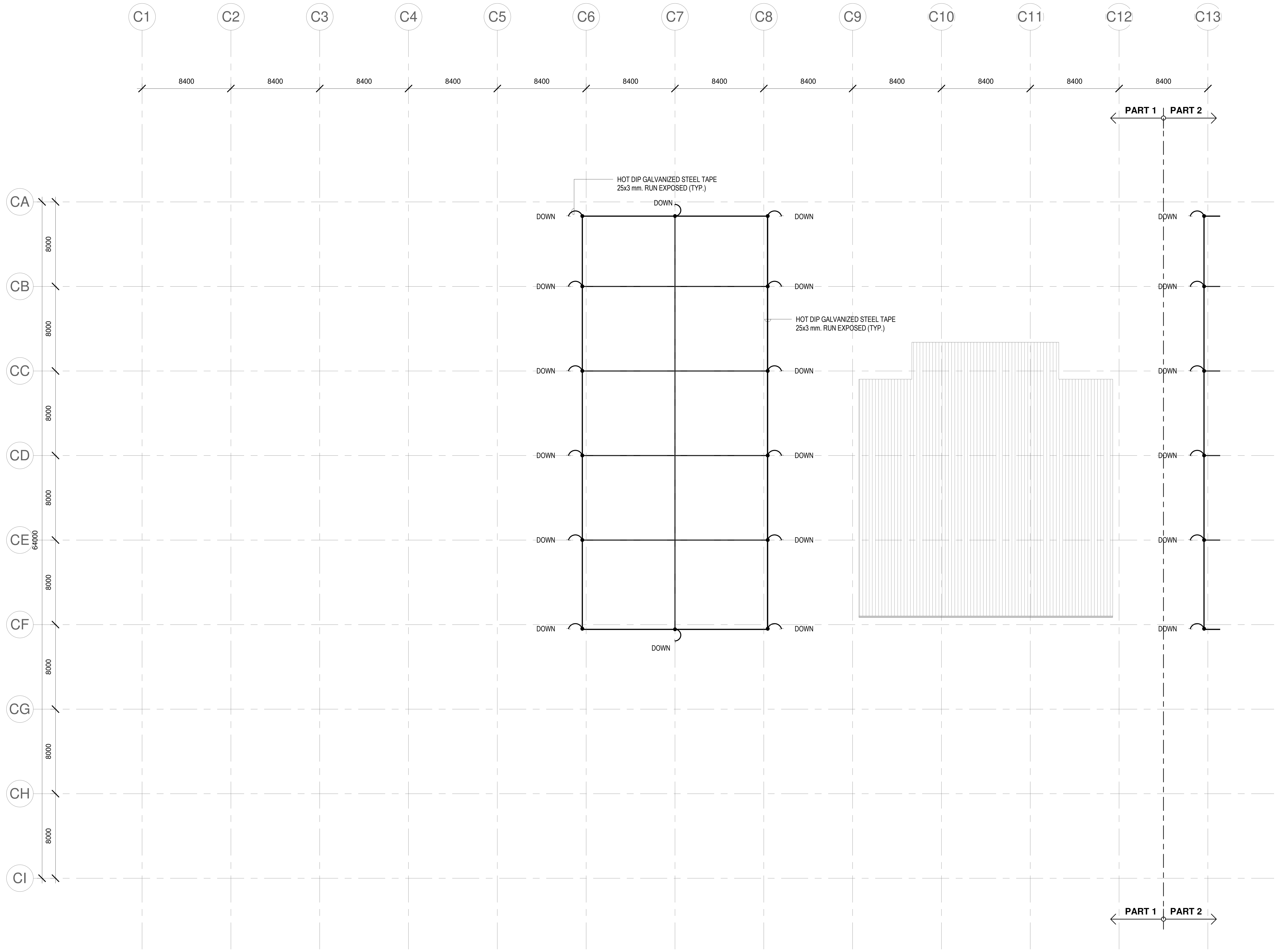

เจ้าของโครงการ

บริษัท ธนารักษ์พัฒนาสินทรัพย์ จำกัด 120 อาคารธนพิพัฒน์
ศูนย์ราชการเฉลิมพระเกียรติ ๘๐ พรรษา ๕ ธันวาคม ๒๕๕๐
ถนนแจ้งวัฒนะ แขวงทุ่งสองห้อง เขตหลักสี่ กรุงเทพมหานคร 10210

ที่ปรึกษาบริหารโครงการ

TEAM GROUP

บริษัท ทีม คอนซัลติ้งเอนจิเนียริ่งแอนด์แมเนจเมนท์ จำกัด (มหาชน)
บริษัท เอทีที คอนซัลแตนท์ จำกัด
บริษัท ทีม เอสคิว จำกัด

เลขที่ 151 ถนนนวลจันทร์
แขวง นวลจันทร์ เขตบึงกุ่ม กรุงเทพฯ 10230
TEL. 0-2509-9000 FAX.0-29509-9090

ผู้ออกแบบ

GCDT
GOVERNMENT CENTER
DESIGN TEAM

เลขที่ 4 ซอยรัชดาภิเษก 64 ถนนรัชดาภิเษก
แขวง วงศ์สว่าง เขตบางซื่อ กรุงเทพฯ 10800
TEL. 0-2922-3435 FAX. 0-2922-3433

ผู้จัดการโครงการ		**สถาปนิก**		**วิศวกรโครงสร้าง**	
ธีรยุทธ์ หงษ์สวัสดิ์	ว-สถ 491	ฉัตรชัย ธีระวงษ์ไพโรจน์	ว-สถ 556	น.อ. ชาญชัย จันทรรัตน์	วย.1108
		กฤษฎา พนิตโกศล	ส-สถ 1598	สุรพงศ์ ศิริวิชยกุล	วย. 1209
รองผู้จัดการโครงการ		ธานินทร์ แสงสร้อย	ส-สถ 2747	โชคชัย ขัดขจร	สย.4522
ฉัตรชัย ธีระวงษ์ไพโรจน์	ว-สถ 556	วรชาติ นิลสำราญจิต	ส-สถ 3209	ดร.ปิยวัชร ชัยเสรี	สย.7227
จักรพงษ์ มณิปันตี	ว-สน. 13	สุภัคร์กิจ อัศวเมฆี	ส-สถ 3366	นพดล งิ้วงาม	สย.9021
เลิศฤทธิ์ นิธิไชโย	ว-ภส. 18	ศุภฤกษ์ นรพงษ์	ภ-สถ 15242	**ภูมิสถาปนิก**	
ชนินทร พุดอำพร	วย. 1935	รักษิณา นามไพโรจน์	ภ-สถ 19909	เลิศฤทธิ์ นิธิไชโย	ว-ภส. 18
เกชา ธีระโกเมน	วก.500,วส.56	**งานตกแต่งภายในและครุภัณฑ์**		เอกสิทธิ์ อรุณวงศ์ ณ อยุธยา	ส-ภส. 6
		จักรพงษ์ มณิปันตี	ว-สน 13	ภาวิณี โพธานุรักษ์	ส-ภส. 85
		ศิริกันยา ชุ่มเชยกลิ่น		พุฒิชัย โรจน์ทวีพิทักษ์	ภ-ภส. 8
		เกรียงยศ จรูญศรีสวัสดิ์	ภ-สน 1465	ธเนศวร แพรัตนดิลก	ภ-ภส. 580

วิศวกรงานระบบไฟฟ้า		**วิศวกรงานระบบสุขาภิบาล**	
เจริญชัย เลิศมหกิจ	วฟก.1100	ไวทูร เมธมโนรมย์	สส.106
สุวิชญาณ์ เมธมโนรมย์	วฟก.1093	**งานอนุรักษ์พลังงาน**	
วิศวกรงานระบบสื่อสาร		สรัญญา รัตนบัณฑิตสกุล	สก.3173
วิเศรษฐ์ อังสุรัตน์โกมล	วฟก.1129	**วิศวกรงานระบบความปลอดภัยและป้องกันอัคคีภัย**	
วิศวกรงานระบบเครื่องกล		อรรณพ กิ่งขจี	วก.900
สมจินต์ ดิสวัสดิ์	วก.941	**ผู้ตรวจสอบงานโครงสร้าง**	
งานถนนและระบบระบายน้ำภายนอกอาคาร			
อุดม หงษ์ประธานพร	สย.7267	**ผู้เชี่ยวชาญงานประหยัดพลังงานและอาคารเขียว**	
อรรถวุฒิ กองศาสนะ	ภย.22322	ผศ.ดร.ชนิกานต์ ยิ้มประยูร	
งานออกแบบแสงสว่าง		อนุชิต พึ่งกล่อม	
ดร. วรรณภา พิมพ์วิริยะกุล	ภสถ. 2956	ธานินทร์ แสงสร้อย	ส-สถ 2747

ชื่อโครงการ :

โครงการพัฒนาพื้นที่ส่วนขยาย

ศูนย์ราชการเฉลิมพระเกียรติ ๘๐ พรรษา ๕ ธันวาคม ๒๕๕๐ พื้นที่โซน C ศูนย์ราชการโซน C อาคารทิศตะวันออก (E)

REVISION

NO.	DATE	DESCRIPTION	BY
0	22/03/64	FOR BIDDING	GCDT

ชื่อแบบ :
ผังระบบป้องกันฟ้าผ่า และการต่อลงดิน สำหรับชั้นหลังคา (PART 1)

เขียนโดย : Author
ตรวจสอบโดย : Checker — 22 มีนาคม 2564
อนุมัติโดย : Approver — มาตราส่วน : 1:200
เลขที่แบบ :
GCC-C1-E-EE-06-1302

SIZE : A1 = 84.1 x 59.4 mm.

ALL PRINTS SPECIFICATION AND THEIR COPY RIGHT ARE THE PROPERTIES OF GOVERNMENT CENTER DESIGN TEAM AND MUST NOT BE COPIED OR REPRODUCED WITHOUT WRITTEN PERMISSION FROM GOVERNMENT CENTER DESIGN TEAM

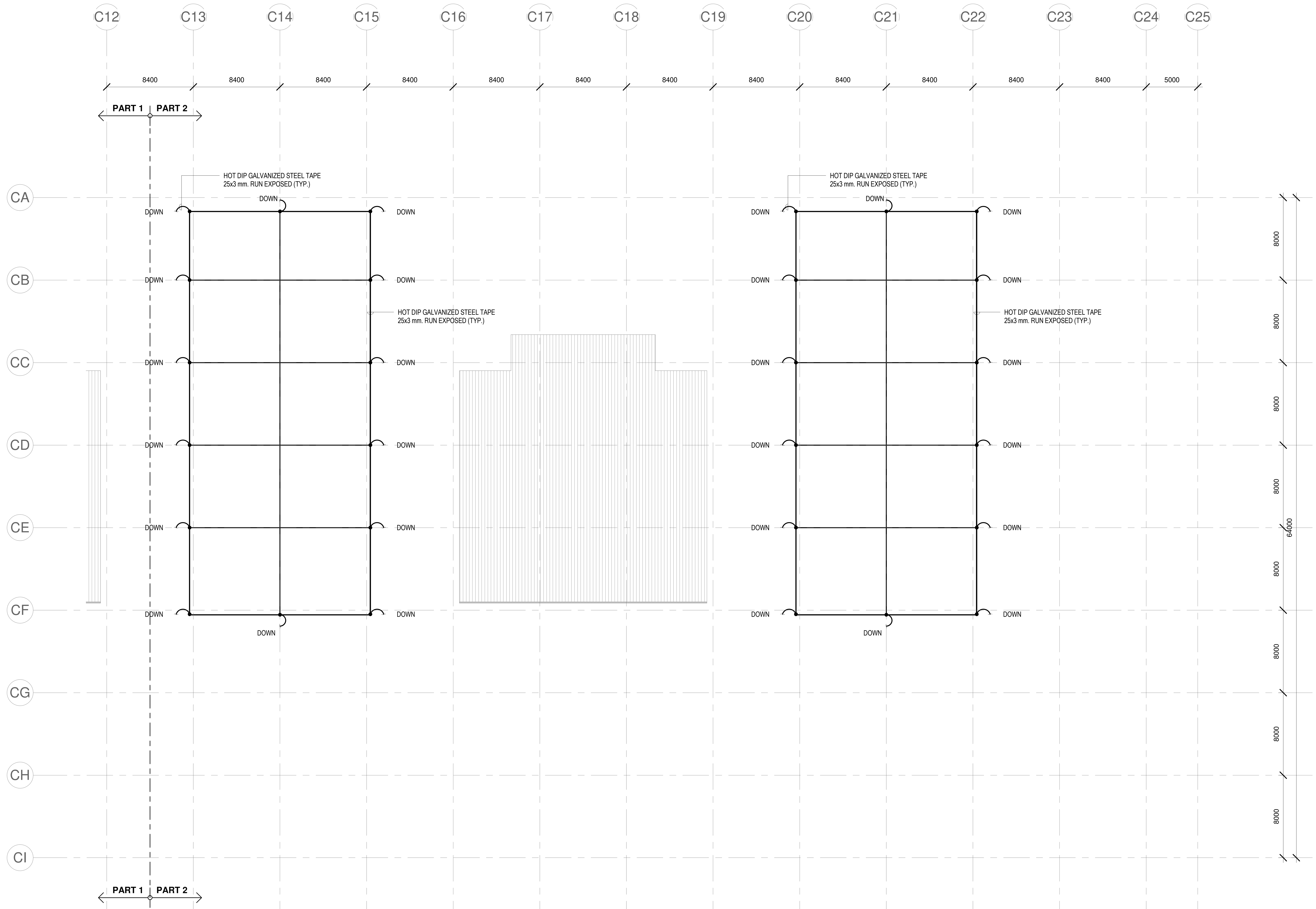

เจ้าของโครงการ	ที่ปรึกษาบริหารโครงการ	ผู้ออกแบบ
บริษัท ธนารักษ์พัฒนาสินทรัพย์ จำกัด 120 อาคารธนพิพัฒน์ ศูนย์ราชการเฉลิมพระเกียรติ ๘๐ พรรษา ๕ ธันวาคม ๒๕๕๐ ถนนแจ้งวัฒนะ แขวงทุ่งสองห้อง เขตหลักสี่ กรุงเทพมหานคร 10210	TEAM GROUP บริษัท ทีม คอนซัลติ้งเอนจิเนียริ่งแอนด์แมเนจเมนท์ จำกัด (มหาชน) บริษัท เอทีที คอนซัลแตนท์ จำกัด บริษัท ทีม เอสคิว จำกัด เลขที่ 151 ถนนนวลจันทร์ แขวง นวลจันทร์ เขตบึงกุ่ม กรุงเทพฯ 10230 TEL. 0-2509-9000 FAX.0-29509-9090	GCDT GOVERNMENT CENTER DESIGN TEAM เลขที่ 4 ซอยรัชดาภิเษก 64 ถนนรัชดาภิเษก แขวง วงศ์สว่าง เขตบางซื่อ กรุงเทพฯ 10800 TEL. 0-2922-3435 FAX. 0-2922-3433

ผู้จัดการโครงการ	
ธีรยุทธ์ หงษ์สวัสดิ์	ว-สถ 491
รองผู้จัดการโครงการ	
ฉัตรชัย ธีระวงษ์ไพโรจน์	ว-สถ 556
จักรพงษ์ มณีปันตี	ว-สน. 13
เลิศฤทธิ์ นิธิไชโย	ว-ภส. 18
ชนินทร พุดอำพร	วย. 1935
เกชา ธีระโกเมน	วก.500,วส.56
สถาปนิก	
ฉัตรชัย ธีระวงษ์ไพโรจน์	ว-สถ 556
กฤษฎา พนิตโกศล	ส-สถ 1598
ธานินทร์ แสงสร้อย	ส-สถ 2747
วรชาติ นิลสำราญจิต	ส-สถ 3209
สุภัคร์กิจ อัศวเมฆี	ส-สถ 3366
ศุภฤกษ์ นรพงษ์	ภ-สถ 15242
รักษิณา นามไพโรจน์	ภ-สถ 19909
งานตกแต่งภายในและครุภัณฑ์	
จักรพงษ์ มณีปันตี	ว-สน 13
ศิรินันยา ชุ่มเชยกลิ่น	
เกรียงยศ จรูญศรีสวัสดิ์	ภ-สน 1465
วิศวกรโครงสร้าง	
น.อ. ชาญชัย จันทรรัตน์	วย.1108
สุรพงศ์ ศิริวิชยกุล	วย. 1209
โชคชัย ขัดขจร	สย.4522
ดร.ปิยวัชร ชัยเสรี	สย.7227
นพดล งิ้วงาม	สย.9021
ภูมิสถาปนิก	
เลิศฤทธิ์ นิธิไชโย	ว-ภส. 18
เอกสิทธิ์ อรุณวงศ์ ณ อยุธยา	ส-ภส. 6
ภาวิณี โพธานุรักษ์	ส-ภส. 85
พุฒิชัย โรจน์ทวีพิทักษ์	ภ-ภส. 8
ธเนศวร แพรัตนดิลก	ภ-ภส. 580
วิศวกรงานระบบไฟฟ้า	
เจริญชัย เลิศมหกิจ	วฟก.1100
สุวิชญาณ์ เมธมโนรมย์	วฟก.1093
วิศวกรงานระบบสื่อสาร	
วิเศรษฐ์ อังสุรัตน์โกมล	วฟก.1129
วิศวกรงานระบบเครื่องกล	
สมจินต์ ดิสวัสดิ์	วก.941
งานถนนและระบบระบายน้ำภายนอกอาคาร	
อุดม หงษ์ประธานพร	สย.7267
อรรถวุฒิ กองศาสนะ	ภย.22322
งานออกแบบแสงสว่าง	
ดร. วรรณภา พิมพ์วิริยะกุล	ภสถ. 2956
วิศวกรงานระบบสุขาภิบาล	
ไวทูร เมธมโนรมย์	สส.106
งานอนุรักษ์พลังงาน	
สรัญญา รัตนบัณฑิตสกุล	สก.3173
วิศวกรงานระบบความปลอดภัยและป้องกันอัคคีภัย	
อรรณพ กิ่งขจี	วก.900
ผู้ตรวจสอบงานโครงสร้าง	
ผู้เชี่ยวชาญงานประหยัดพลังงานและอาคารเขียว	
ผศ.ดร.ชนิกานต์ ยิ้มประยูร	
อนุชิต พึ่งกล่อม	
ธานินทร์ แสงสร้อย	ส-สถ 2747

ชื่อโครงการ :

โครงการพัฒนาพื้นที่ส่วนขยาย

ศูนย์ราชการเฉลิมพระเกียรติ ๘๐ พรรษา ๕ ธันวาคม ๒๕๕๐ พื้นที่โซน C ศูนย์ราชการโซน C อาคารทิศตะวันออก (E)

REVISION			
NO.	DATE	DESCRIPTION	BY
0	22/03/64	FOR BIDDING	GCDT

ชื่อแบบ :
ผังระบบป้องกันฟ้าผ่า และการต่อลงดิน สำหรับชั้นหลังคา (PART 2)

เขียนโดย : Author
ตรวจสอบโดย : Checker — 22 มีนาคม 2564
อนุมัติโดย : Approver — มาตราส่วน : 1:200
เลขที่แบบ : GCC-C1-E-EE-06-1303

SIZE : A1 = 84.1 x 59.4 mm.

ALL PRINTS SPECIFICATION AND THEIR COPY RIGHT ARE THE PROPERTIES OF GOVERNMENT CENTER DESIGN TEAM AND MUST NOT BE COPIED OR REPRODUCED WITHOUT WRITTEN PERMISSION FROM GOVERNMENT CENTER DESIGN TEAM

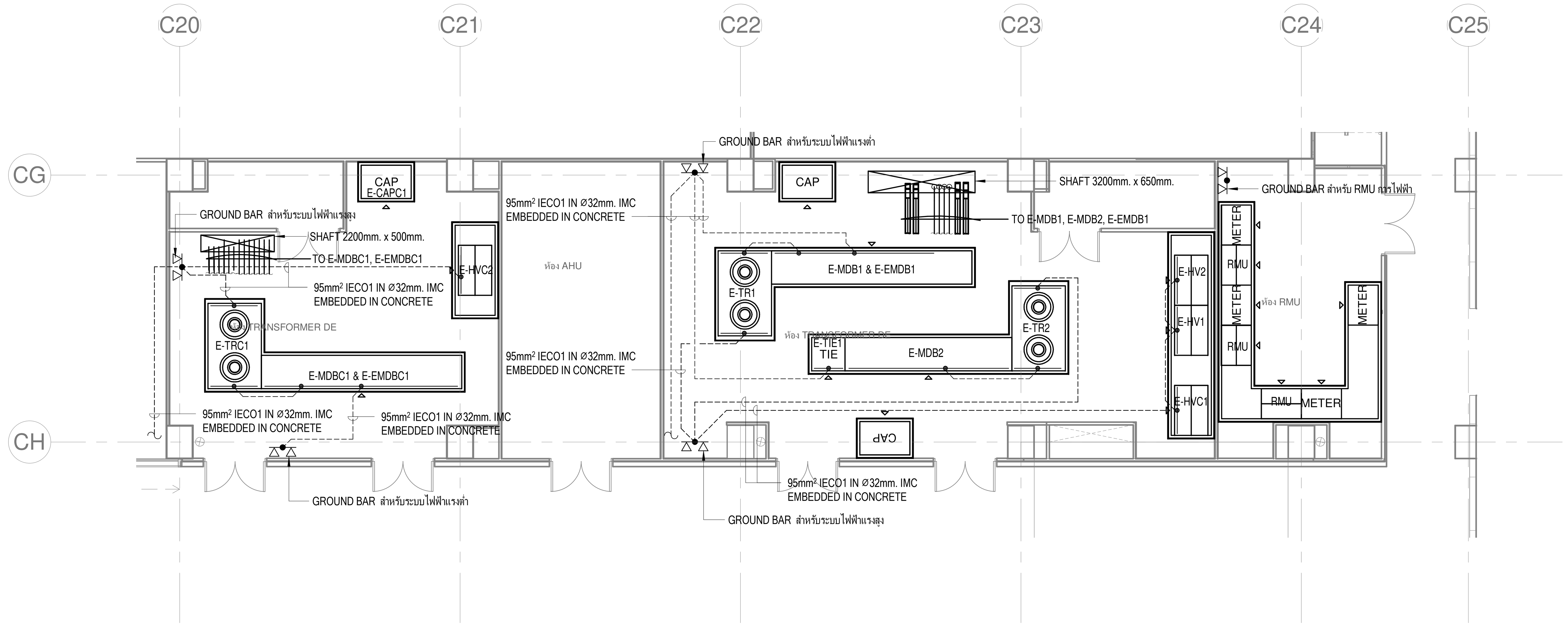

เจ้าของโครงการ

บริษัท ธนารักษ์พัฒนาสินทรัพย์ จำกัด 120 อาคารธนพิพัฒน์
ศูนย์ราชการเฉลิมพระเกียรติ ๘๐ พรรษา ๕ ธันวาคม ๒๕๕๐
ถนนแจ้งวัฒนะ แขวงทุ่งสองห้อง เขตหลักสี่ กรุงเทพมหานคร 10210

ที่ปรึกษาบริหารโครงการ

บริษัท ทีม คอนซัลติ้งเอนจิเนียริ่งแอนด์แมเนจเมนท์ จำกัด (มหาชน)
บริษัท เอทีที คอนซัลแตนท์ จำกัด
บริษัท ทีม เอสคิว จำกัด

เลขที่ 151 ถนนนวลจันทร์
แขวง นวลจันทร์ เขตบึงกุ่ม กรุงเทพฯ 10230
TEL. 0-2509-9000 FAX.0-29509-9090

ผู้ออกแบบ

GCDT
GOVERNMENT CENTER
DESIGN TEAM

เลขที่ 4 ซอยรัชดาภิเษก 64 ถนนรัชดาภิเษก
แขวง วงศ์สว่าง เขตบางซื่อ กรุงเทพฯ 10800
TEL. 0-2922-3435 FAX. 0-2922-3433

SIZE : A1 = 84.1 x 59.4 mm.

ผู้จัดการโครงการ	
ธีรยุทธ์ หงษ์สวัสดิ์	ว-สถ 491
รองผู้จัดการโครงการ	
ฉัตรชัย ธีระวงษ์ไพโรจน์	ว-สถ 556
จักรพงษ์ มณิปันตี	ว-สน. 13
เลิศฤทธิ์ นิธิไชโย	ว-ภส. 18
ชนินทร พุดอำพร	วย. 1935
เกชา ธีระโกเมน	วก.500,วส.56

สถาปนิก	
ฉัตรชัย ธีระวงษ์ไพโรจน์	ว-สถ 556
กฤษฎา พนิตโกศล	ส-สถ 1598
ธานินทร์ แสงสร้อย	ส-สถ 2747
วรชาติ นิลสำราญจิต	ส-สถ 3209
สุภัคร์กิจ อัศวเมฆี	ส-สถ 3366
ศุภฤกษ์ นรพงษ์	ภ-สถ 15242
รักษิณา นามไพโรจน์	ภ-สถ 19909
งานตกแต่งภายในและครุภัณฑ์	
จักรพงษ์ มณิปันตี	ว-สน 13
ศิริกันยา ชุ่มเชยกลิ่น	
เกรียงยศ จรูญศรีสวัสดิ์	ภ-สน 1465

วิศวกรโครงสร้าง	
น.อ. ชาญชัย จันทรรัตน์	วย.1108
สุรพงศ์ ศิริวิชยกุล	วย. 1209
โชคชัย ขัดขจร	สย.4522
ดร.ปิยวัชร ชัยเสรี	สย.7227
นพดล งิ้วงาม	สย.9021
ภูมิสถาปนิก	
เลิศฤทธิ์ นิธิไชโย	ว-ภส. 18
เอกสิทธิ์ อรุณวงศ์ ณ อยุธยา	ส-ภส. 6
ภาวิณี โพธานุรักษ์	ส-ภส. 85
พุฒิชัย โรจน์ทวีพิทักษ์	ภ-ภส. 8
ธเนศวร แพรัตนดิลก	ภ-ภส. 580

วิศวกรงานระบบไฟฟ้า	
เจริญชัย เลิศมหกิจ	วฟก.1100
สุวิชญาณ์ เมธมโนรมย์	วฟก.1093
วิศวกรงานระบบสื่อสาร	
วิเศรษฐ์ อังสุรัตน์โกมล	วฟก.1129
วิศวกรงานระบบเครื่องกล	
สมจินต์ ดิสวัสดิ์	วก.941
งานถนนและระบบระบายน้ำภายนอกอาคาร	
อุดม หงษ์ประธานพร	สย.7267
อรรถวุฒิ กองศาสนะ	ภย.22322
งานออกแบบแสงสว่าง	
ดร. วรรณภา พิมพ์วิริยะกุล	ภสถ. 2956

วิศวกรงานระบบสุขาภิบาล	
ไวทูร เมธมโนรมย์	สส.106
งานอนุรักษ์พลังงาน	
สรัญญา รัตนบัณฑิตสกุล	สก.3173
วิศวกรงานระบบความปลอดภัยและป้องกันอัคคีภัย	
อรรณพ กิ่งขจี	วก.900
ผู้ตรวจสอบงานโครงสร้าง	
ผู้เชี่ยวชาญงานประหยัดพลังงานและอาคารเขียว	
ผศ.ดร.ชนิกานต์ ยิ้มประยูร	
อนุชิต พึ่งกล่อม	
ธานินทร์ แสงสร้อย	ส-สถ 2747

ชื่อโครงการ :

โครงการพัฒนาพื้นที่ส่วนขยาย

ศูนย์ราชการเฉลิมพระเกียรติ ๘๐ พรรษา ๕ ธันวาคม ๒๕๕๐ พื้นที่โซน C ศูนย์ราชการโซน C อาคารทิศตะวันออก (E)

REVISION			
NO.	DATE	DESCRIPTION	BY
0	22/03/64	FOR BIDDING	GCDT

ชื่อแบบ :
แบบขยายแสดงการต่อลงดินห้องเครื่องไฟฟ้าหลัก (แผ่นที่ 1)

เขียนโดย : Author	
ตรวจสอบโดย : Checker	22 มีนาคม 2564
อนุมัติโดย : Approver	มาตราส่วน : 1:100

เลขที่แบบ :
GCC-C1-E-EE-07-0001

ALL PRINTS SPECIFICATION AND THEIR COPY RIGHT ARE THE PROPERTIES OF GOVERNMENT CENTER DESIGN TEAM AND MUST NOT BE COPIED OR REPRODUCED WITHOUT WRITTEN PERMISSION FROM GOVERNMENT CENTER DESIGN TEAM

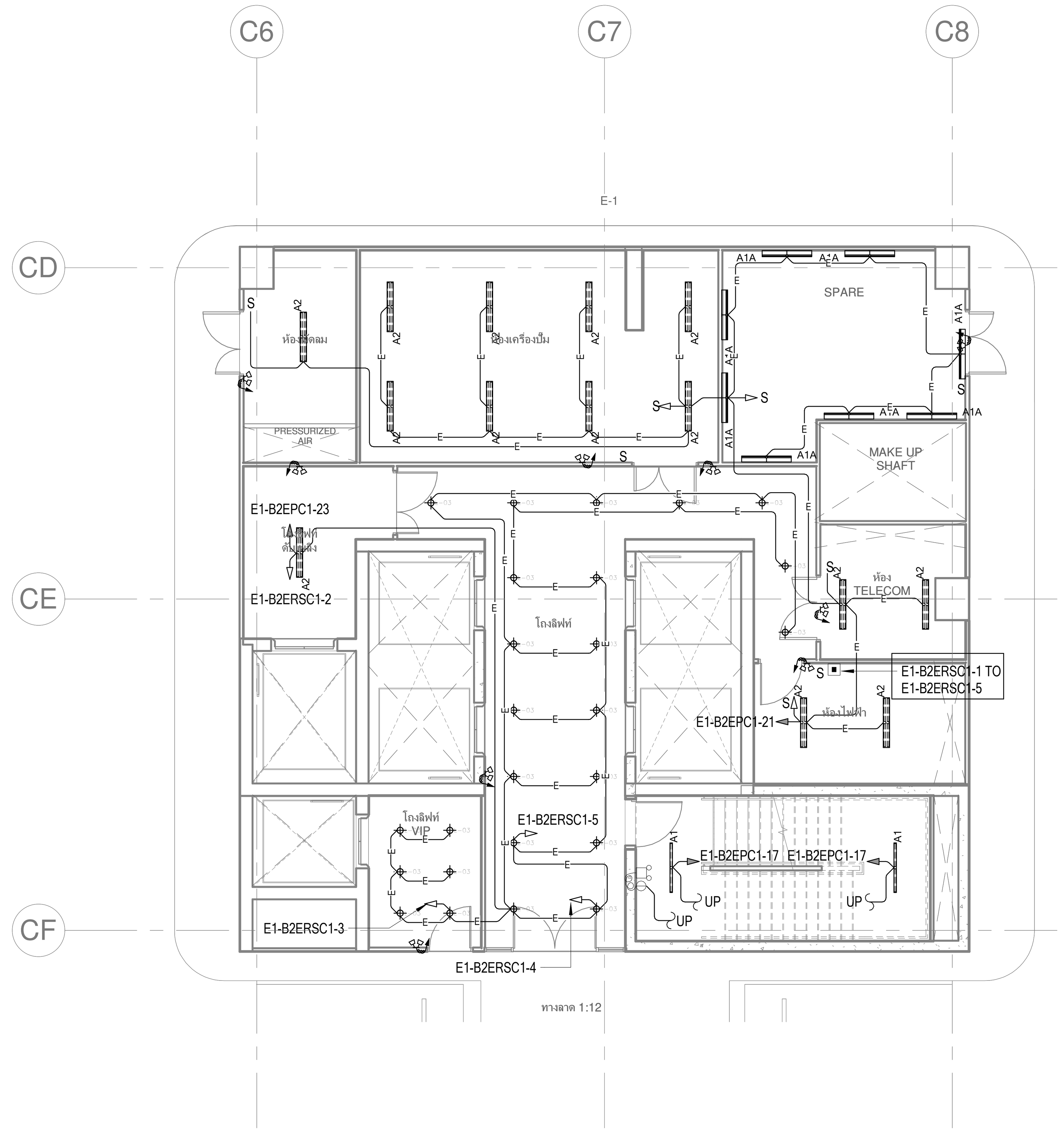

แบบขยายระบบไฟฟ้าแสงสว่างบริเวณ CORE 1

SCALE 1 : 100

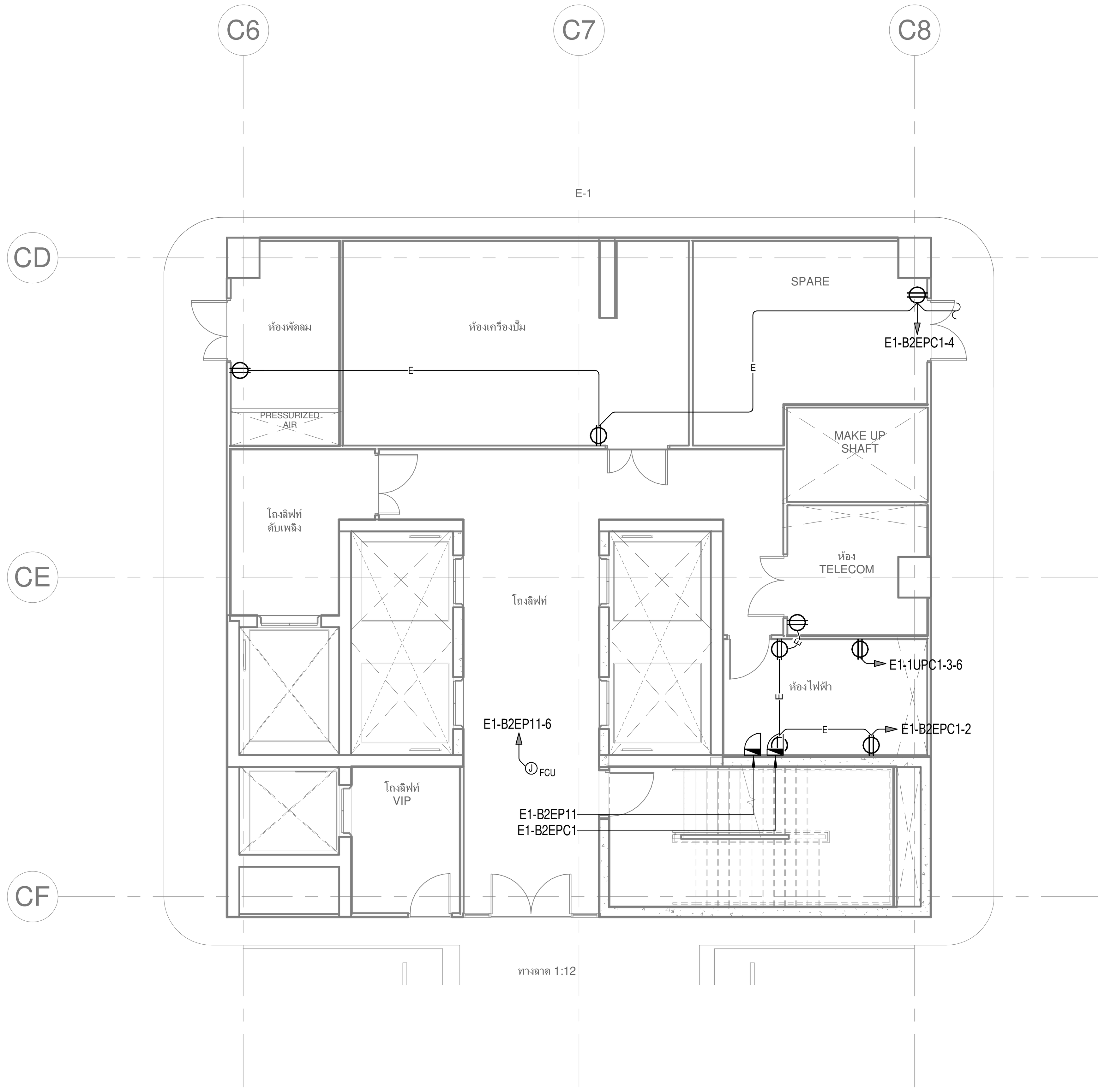

แบบขยายเต้ารับไฟฟ้าบริเวณ CORE 1

SCALE 1 : 100

เจ้าของโครงการ

บริษัท ธนารักษ์พัฒนาสินทรัพย์ จำกัด 120 อาคารธนพิพัฒน์
ศูนย์ราชการเฉลิมพระเกียรติ ๘๐ พรรษา ๕ ธันวาคม ๒๕๕๐
ถนนแจ้งวัฒนะ แขวงทุ่งสองห้อง เขตหลักสี่ กรุงเทพมหานคร 10210

ที่ปรึกษาบริหารโครงการ

บริษัท ทีม คอนซัลติ้งเอนจิเนียริ่งแอนด์แมเนจเมนท์ จำกัด (มหาชน)
บริษัท เอทีที คอนซัลแตนท์ จำกัด
บริษัท ทีม เอสคิว จำกัด

เลขที่ 151 ถนนนวลจันทร์
แขวง นวลจันทร์ เขตบึงกุ่ม กรุงเทพฯ 10230
TEL. 0-2509-9000 FAX.0-29509-9090

ผู้ออกแบบ

GCDT
GOVERNMENT CENTER DESIGN TEAM

เลขที่ 4 ซอยรัชดาภิเษก 64 ถนนรัชดาภิเษก
แขวง วงศ์สว่าง เขตบางซื่อ กรุงเทพฯ 10800
TEL. 0-2922-3435 FAX. 0-2922-3433

ผู้จัดการโครงการ	
ธีรยุทธ์ หงษ์สวัสดิ์	ว-สถ 491
รองผู้จัดการโครงการ	
ฉัตรชัย ธีระวงษ์ไพโรจน์	ว-สถ 556
จักรพงษ์ มณิปันตี	ว-สน. 13
เลิศฤทธิ์ นิธิไชโย	ว-ภส. 18
ชนินทร พุดอำพร	วย. 1935
เกชา ธีระโกเมน	วก.500,วส.56

สถาปนิก	
ฉัตรชัย ธีระวงษ์ไพโรจน์	ว-สถ 556
กฤษฎา พนิตโกศล	ส-สถ 1598
ธานินทร์ แสงสร้อย	ส-สถ 2747
วรชาติ นิลสำราญจิต	ส-สถ 3209
สุภัคร์กิจ อัศวเมฆี	ส-สถ 3366
ศุภฤกษ์ นรพงษ์	ภ-สถ 15242
รักษิณา นามไพโรจน์	ภ-สถ 19909
งานตกแต่งภายในและครุภัณฑ์	
จักรพงษ์ มณิปันตี	ว-สน 13
ศิริกันยา ชุ่มเชยกลิ่น	
เกรียงยศ จรูญศรีสวัสดิ์	ภ-สน 1465

วิศวกรโครงสร้าง	
น.อ. ชาญชัย จันทรรัตน์	วย.1108
สุรพงศ์ ศิริวิชยกุล	วย. 1209
โชคชัย ขัดขจร	สย.4522
ดร.ปิยวัชร ชัยเสรี	สย.7227
นพดล งิ้วงาม	สย.9021
ภูมิสถาปนิก	
เลิศฤทธิ์ นิธิไชโย	ว-ภส. 18
เอกสิทธิ์ อรุณวงศ์ ณ อยุธยา	ส-ภส. 6
ภาวิณี โพธานุรักษ์	ส-ภส. 85
พุฒิชัย โรจน์ทวีพิทักษ์	ภ-ภส. 8
ธเนศวร แพรัตนดิลก	ภ-ภส. 580

วิศวกรงานระบบไฟฟ้า	
เจริญชัย เลิศมหกิจ	วฟก.1100
สุวิชญาณ์ เมธมโนรมย์	วฟก.1093
วิศวกรงานระบบสื่อสาร	
วิเศรษฐ์ อังสุรัตน์โกมล	วฟก.1129
วิศวกรงานระบบเครื่องกล	
สมจินต์ ดิสวัสดิ์	วก.941
งานถนนและระบบระบายน้ำภายนอกอาคาร	
อุดม หงษ์ประธานพร	สย.7267
อรรถวุฒิ กองศาสนะ	ภย.22322
งานออกแบบแสงสว่าง	
ดร. วรรณภา พิมพ์วิริยะกุล	ภสถ. 2956

วิศวกรงานระบบสุขาภิบาล	
ไวฑูร เมธมโนรมย์	สส.106
งานอนุรักษ์พลังงาน	
สรัญญา รัตนบัณฑิตสกุล	สก.3173
วิศวกรงานระบบความปลอดภัยและป้องกันอัคคีภัย	
อรรณพ กิ่งขจี	วก.900
ผู้ตรวจสอบงานโครงสร้าง	
ผู้เชี่ยวชาญงานประหยัดพลังงานและอาคารเขียว	
ผศ.ดร.ชนิกานต์ ยิ้มประยูร	
อนุชิต พึ่งกล่อม	
ธานินทร์ แสงสร้อย	ส-สถ 2747

ชื่อโครงการ :

โครงการพัฒนาพื้นที่ส่วนขยาย

ศูนย์ราชการเฉลิมพระเกียรติ ๘๐ พรรษา ๕ ธันวาคม ๒๕๕๐ พื้นที่โซน C ศูนย์ราชการโซน C อาคารทิศตะวันออก (E)

REVISION			
NO.	DATE	DESCRIPTION	BY
0	22/03/64	FOR BIDDING	GCDT

ชื่อแบบ :
แบบขยายระบบไฟฟ้าแสงสว่างและเต้ารับไฟฟ้า บริเวณ Core 1 สำหรับชั้นใต้ดิน 2

เขียนโดย : Author	
ตรวจสอบโดย : Checker	22 มีนาคม 2564
อนุมัติโดย : Approver	มาตราส่วน : 1:100

เลขที่แบบ :
GCC-C1-E-EE-07-0002

SIZE : A1 = 84.1 x 59.4 mm.

ALL PRINTS SPECIFICATION AND THEIR COPY RIGHT ARE THE PROPERTIES OF GOVERNMENT CENTER DESIGN TEAM AND MUST NOT BE COPIED OR REPRODUCED WITHOUT WRITTEN PERMISSION FROM GOVERNMENT CENTER DESIGN TEAM

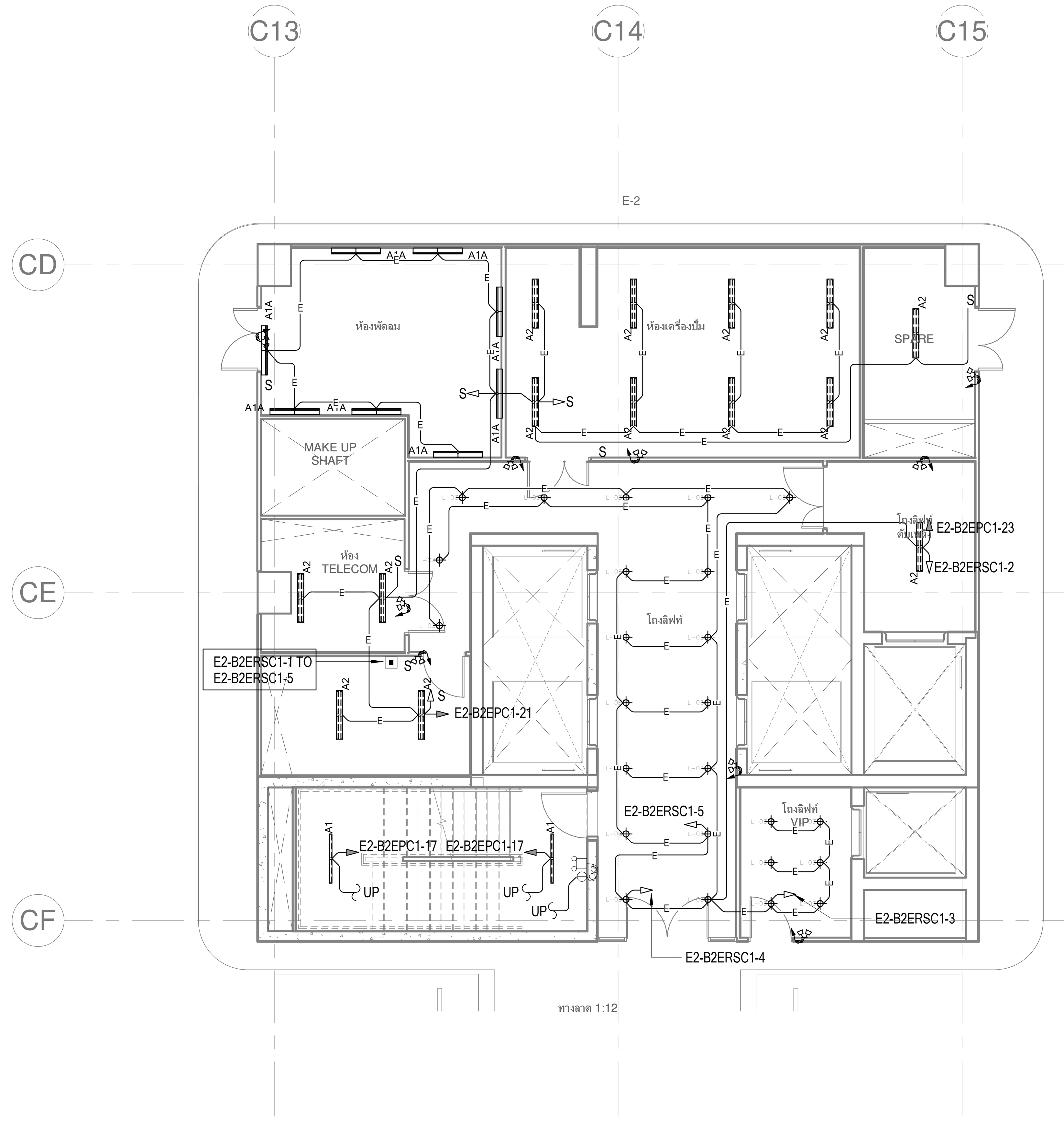

แบบขยายระบบไฟฟ้าแสงสว่างบริเวณ CORE 2

SCALE 1 : 100

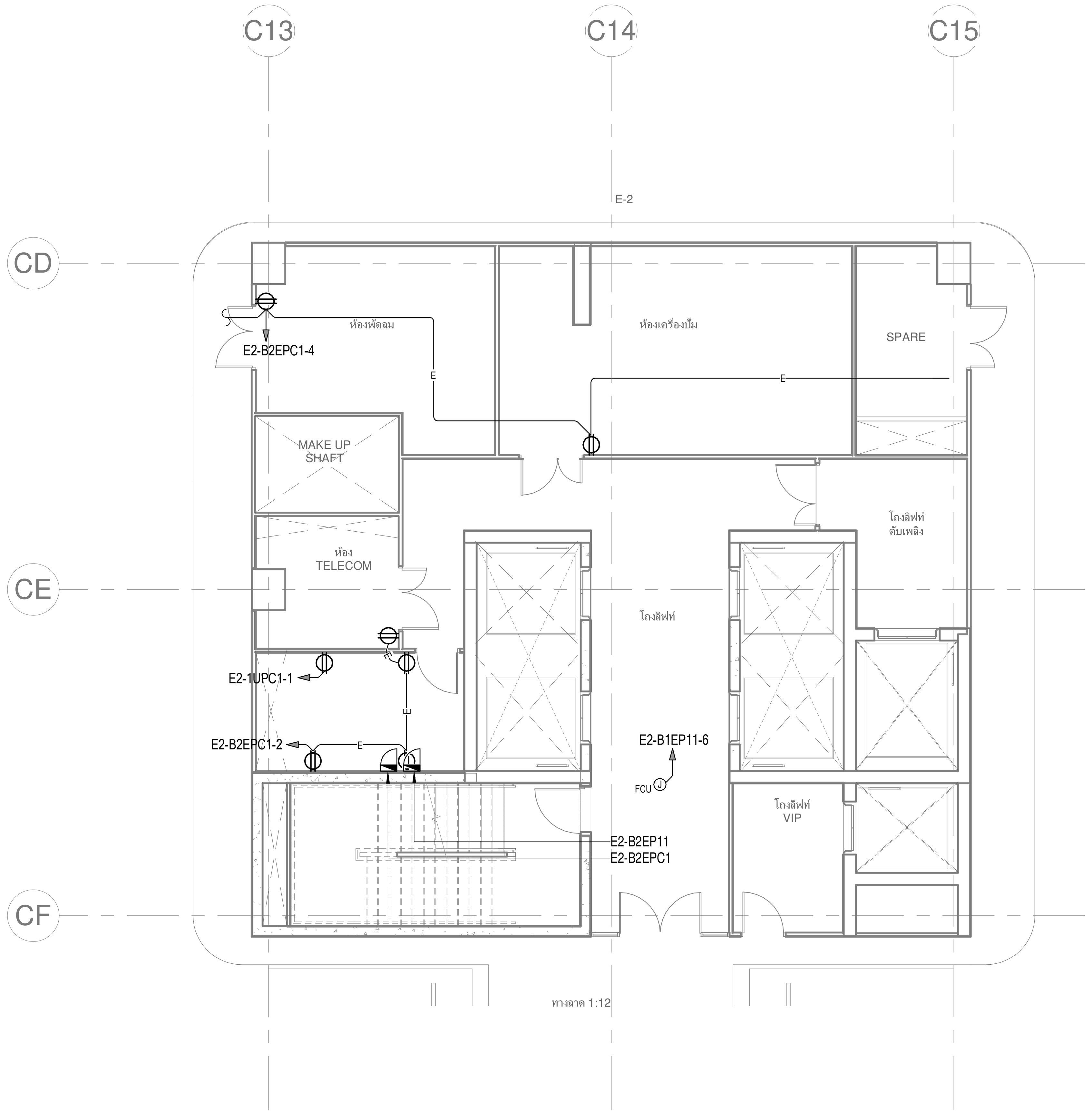

แบบขยายเต้ารับไฟฟ้าบริเวณ CORE 2

SCALE 1 : 100

เจ้าของโครงการ

บริษัท ธนารักษ์พัฒนาสินทรัพย์ จำกัด 120 อาคารธนพิพัฒน์
ศูนย์ราชการเฉลิมพระเกียรติ ๘๐ พรรษา ๕ ธันวาคม ๒๕๕๐
ถนนแจ้งวัฒนะ แขวงทุ่งสองห้อง เขตหลักสี่ กรุงเทพมหานคร 10210

ที่ปรึกษาบริหารโครงการ

TEAM GROUP

บริษัท ทีม คอนซัลติ้งเอนจิเนียริ่งแอนด์แมเนจเมนท์ จำกัด (มหาชน)
บริษัท เอทีที คอนซัลแตนท์ จำกัด
บริษัท ทีม เอสคิว จำกัด

เลขที่ 151 ถนนนวลจันทร์
แขวง นวลจันทร์ เขตบึงกุ่ม กรุงเทพฯ 10230
TEL. 0-2509-9000 FAX.0-29509-9090

ผู้ออกแบบ

GCDT
GOVERNMENT CENTER DESIGN TEAM

เลขที่ 4 ซอยรัชดาภิเษก 64 ถนนรัชดาภิเษก
แขวง วงศ์สว่าง เขตบางซื่อ กรุงเทพฯ 10800
TEL. 0-2922-3435 FAX. 0-2922-3433

ผู้จัดการโครงการ		สถาปนิก		วิศวกรโครงสร้าง		วิศวกรงานระบบไฟฟ้า		วิศวกรงานระบบสุขาภิบาล	
ธีรยุทธ์ หงษ์สวัสดิ์	ว-สถ 491	ฉัตรชัย ธีระวงษ์ไพโรจน์	ว-สถ 556	น.อ. ชาญชัย จันทรรัตน์	วย.1108	เจริญชัย เลิศมหกิจ	วฟก.1100	ไวทูร เมธมโนรมย์	สส.106
		กฤษฎา พนิตโกศล	ส-สถ 1598	สุรพงศ์ ศิริวิชยกุล	วย. 1209	สุวิชญาณ์ เมธมโนรมย์	วฟก.1093	งานอนุรักษ์พลังงาน	
รองผู้จัดการโครงการ		ธานินทร์ แสงสร้อย	ส-สถ 2747	โชคชัย ขัดขจร	สย.4522	วิศวกรงานระบบสื่อสาร		สรัญญา รัตนบัณฑิตสกุล	สก.3173
ฉัตรชัย ธีระวงษ์ไพโรจน์	ว-สถ 556	วรชาติ นิลสำราญจิต	ส-สถ 3209	ดร.ปิยวัชร ชัยเสรี	สย.7227	วิเศษฐ์ อังสุรัตน์โกมล	วฟก.1129	วิศวกรงานระบบความปลอดภัยและป้องกันอัคคีภัย	
จักรพงษ์ มณีปันตี	ว-สน. 13	สุภัคร์กิจ อัศวเมฆี	ส-สถ 3366	นพดล งิ้วงาม	สย.9021	วิศวกรงานระบบเครื่องกล		อรรณพ กิ่งขจี	วก.900
เลิศฤทธิ์ นิธิไชโย	ว-ภส. 18	ศุภฤกษ์ นรพงษ์	ภ-สถ 15242	ภูมิสถาปนิก		สมจินต์ ดิสวัสดิ์	วก.941	ผู้ตรวจสอบงานโครงสร้าง	
ชนินทร พุดอำพร	วย. 1935	รักษิณา นามไพโรจน์	ภ-สถ 19909	เลิศฤทธิ์ นิธิไชโย	ว-ภส. 18	งานถนนและระบบระบายน้ำภายนอกอาคาร			
เกชา ธีระโกเมน	วภ.500,วส.56	งานตกแต่งภายในและครุภัณฑ์		เอกสิทธิ์ อรุณวงศ์ ณ อยุธยา	ส-ภส. 6	อุดม หงษ์ประธานพร	สย.7267	ผู้เชี่ยวชาญงานประหยัดพลังงานและอาคารเขียว	
		จักรพงษ์ มณีปันตี	ว-สน 13	ภาวิณี โพธานุรักษ์	ส-ภส. 85	อรรถวุฒิ กองศาสนะ	ภย.22322	ผศ.ดร.ชนิกานต์ ยิ้มประยูร	
		ศิริกันยา ชุ่มเชยกลิ่น		พุฒิชัย โรจน์ทวีพิทักษ์	ภ-ภส. 8	งานออกแบบแสงสว่าง		อนุชิต พึ่งกล่อม	
		เกรียงยศ จรูญศรีสวัสดิ์	ภ-สน 1465	ธเนศวร แพรัตนดิลก	ภ-ภส. 580	ดร. วรรณภา พิมพ์วิริยะกุล	ภสถ. 2956	ธานินทร์ แสงสร้อย	ส-สถ 2747

ชื่อโครงการ :

โครงการพัฒนาพื้นที่ส่วนขยาย

ศูนย์ราชการเฉลิมพระเกียรติ ๘๐ พรรษา ๕ ธันวาคม ๒๕๕๐ พื้นที่โซน C ศูนย์ราชการโซน C อาคารทิศตะวันออก (E)

REVISION			
NO.	DATE	DESCRIPTION	BY
0	22/03/64	FOR BIDDING	GCDT

ชื่อแบบ :
แบบขยายระบบไฟฟ้าแสงสว่างและเต้ารับไฟฟ้า บริเวณ Core 2 สำหรับชั้นใต้ดิน 2

เขียนโดย : Author	
ตรวจสอบโดย : Checker	22 มีนาคม 2564
อนุมัติโดย : Approver	มาตราส่วน : 1:100
เลขที่แบบ : GCC-C1-E-EE-07-0003	

SIZE : A1 = 84.1 x 59.4 mm.

ALL PRINTS SPECIFICATION AND THEIR COPY RIGHT ARE THE PROPERTIES OF GOVERNMENT CENTER DESIGN TEAM AND MUST NOT BE COPIED OR REPRODUCED WITHOUT WRITTEN PERMISSION FROM GOVERNMENT CENTER DESIGN TEAM

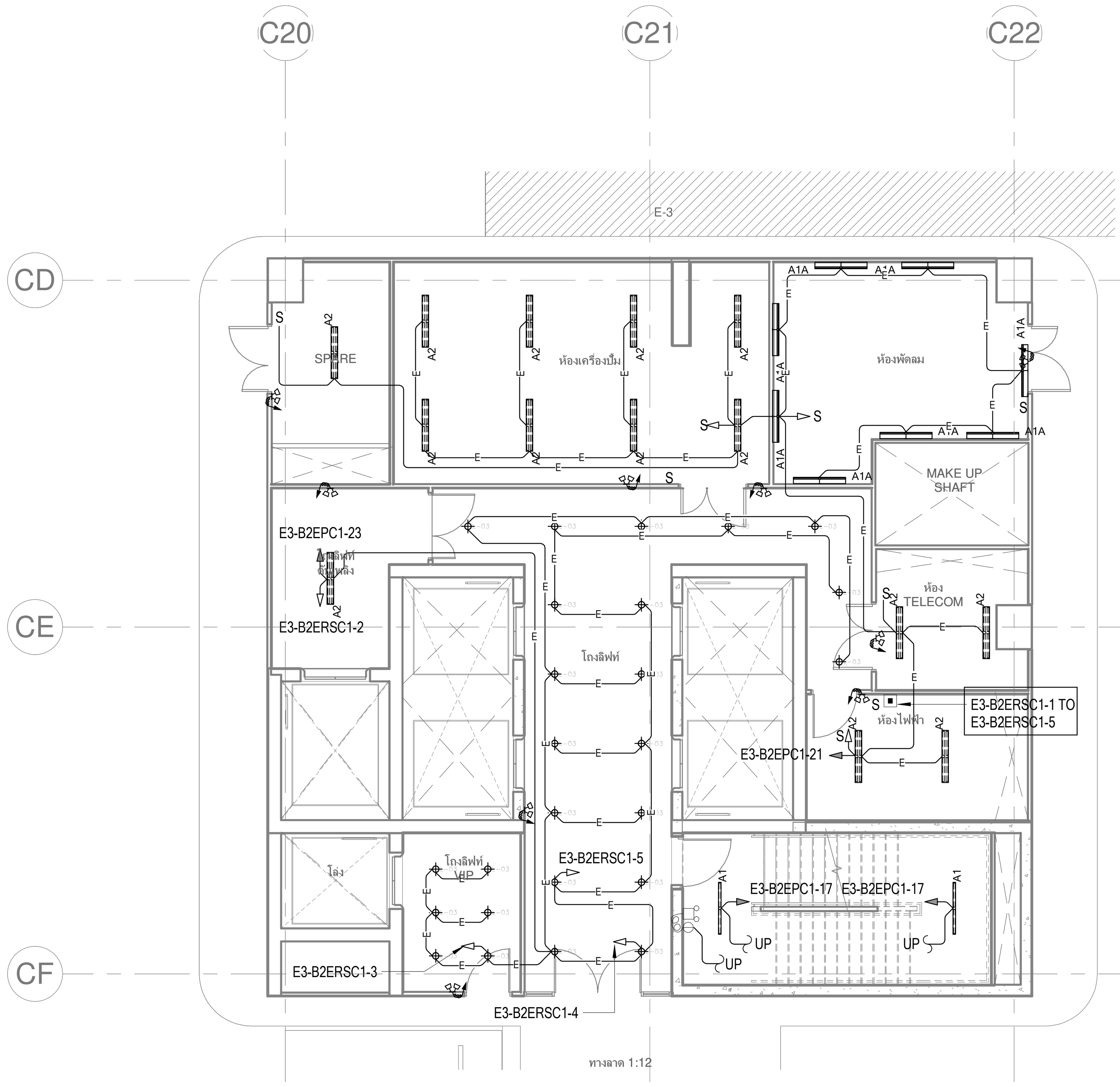

แบบขยายระบบไฟฟ้าแสงสว่างบริเวณ CORE 3

SCALE 1 : 100

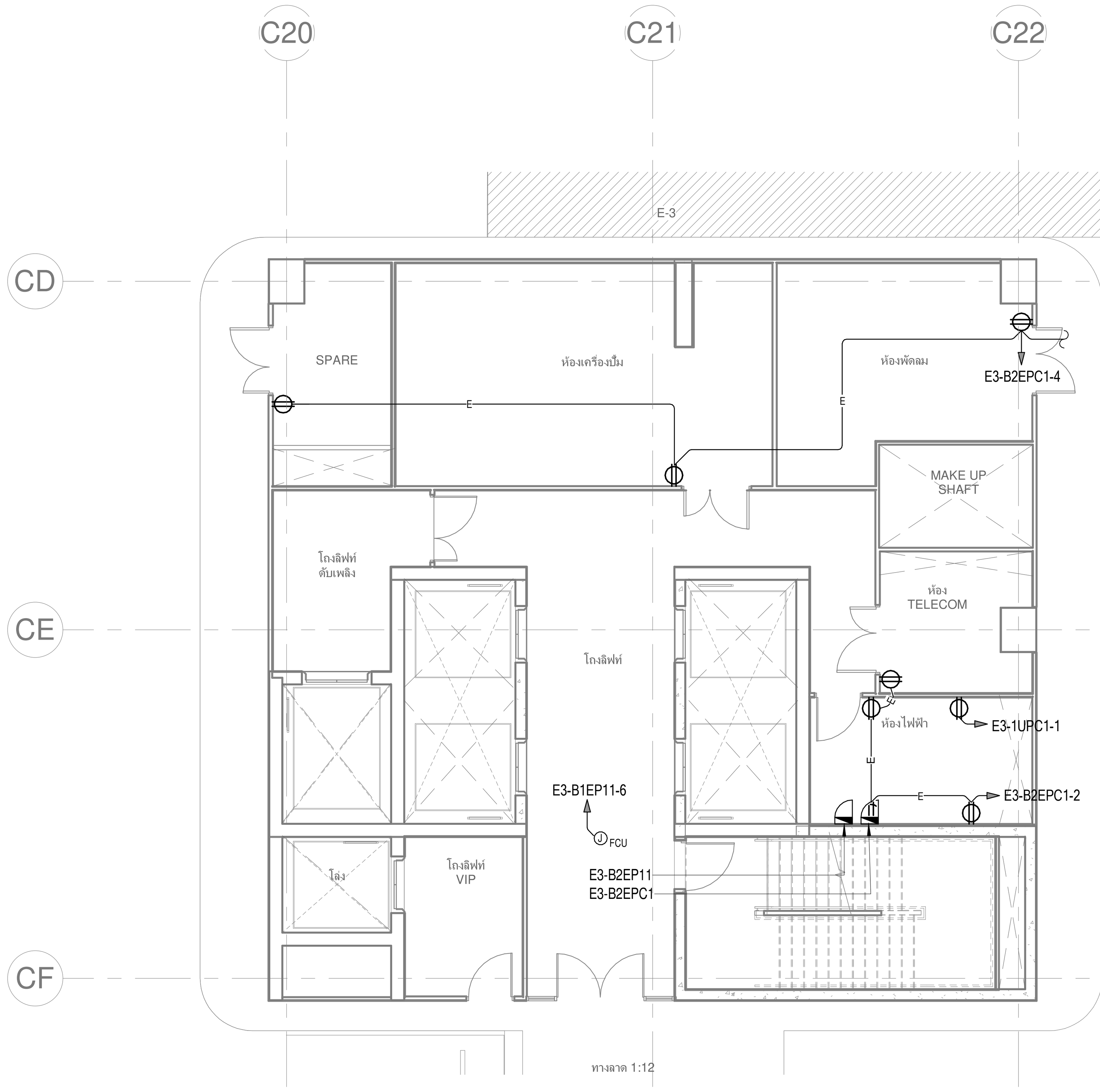

แบบขยายเต้ารับไฟฟ้าบริเวณ CORE 3

SCALE 1 : 100

เจ้าของโครงการ

บริษัท ธนารักษ์พัฒนาสินทรัพย์ จำกัด 120 อาคารธนพิพัฒน์
ศูนย์ราชการเฉลิมพระเกียรติ ๘๐ พรรษา ๕ ธันวาคม ๒๕๕๐
ถนนแจ้งวัฒนะ แขวงทุ่งสองห้อง เขตหลักสี่ กรุงเทพมหานคร 10210

ที่ปรึกษาบริหารโครงการ

TEAM GROUP

บริษัท ทีม คอนซัลติ้งเอนจิเนียริ่งแอนด์แมเนจเมนท์ จำกัด (มหาชน)
บริษัท เอทีที คอนซัลแตนท์ จำกัด
บริษัท ทีม เอสคิว จำกัด

เลขที่ 151 ถนนนวลจันทร์
แขวง นวลจันทร์ เขตบึงกุ่ม กรุงเทพฯ 10230
TEL. 0-2509-9000 FAX.0-29509-9090

ผู้ออกแบบ

GCDT
GOVERNMENT CENTER DESIGN TEAM

เลขที่ 4 ซอยรัชดาภิเษก 64 ถนนรัชดาภิเษก
แขวง วงศ์สว่าง เขตบางซื่อ กรุงเทพฯ 10800
TEL. 0-2922-3435 FAX. 0-2922-3433

ผู้จัดการโครงการ
- ธีรยุทธ์ หงษ์สวัสดิ์ ว-สถ 491

รองผู้จัดการโครงการ
- ฉัตรชัย ธีระวงษ์ไพโรจน์ ว-สถ 556
- จักรพงษ์ มณิปันตี ว-สน. 13
- เลิศฤทธิ์ นิธิไชโย ว-ภส. 18
- ชนินทร พุดอำพร วย. 1935
- เกชา ธีระโกเมน วก.500,วส.56

สถาปนิก
- ฉัตรชัย ธีระวงษ์ไพโรจน์ ว-สถ 556
- กฤษฎา พนิตโกศล ส-สถ 1598
- ธานินทร์ แสงสร้อย ส-สถ 2747
- วรชาติ นิลสำราญจิต ส-สถ 3209
- สุภัคร์กิจ อัศวเมฆี ส-สถ 3366
- ศุภฤกษ์ นรพงษ์ ภ-สถ 15242
- รักษิณา นามไพโรจน์ ภ-สถ 19909

งานตกแต่งภายในและครุภัณฑ์
- จักรพงษ์ มณิปันตี ว-สน 13
- ศิริกันยา ชุ่มเชยกลิ่น
- เกรียงยศ จรูญศรีสวัสดิ์ ภ-สน 1465

วิศวกรโครงสร้าง
- น.อ. ชาญชัย จันทรรัตน์ วย.1108
- สุรพงศ์ ศิริวิชยกุล วย. 1209
- โชคชัย ขัดขจร สย.4522
- ดร.ปิยวัชร ชัยเสรี สย.7227
- นพดล งิ้วงาม สย.9021

ภูมิสถาปนิก
- เลิศฤทธิ์ นิธิไชโย ว-ภส. 18
- เอกสิทธิ์ อรุณวงศ์ ณ อยุธยา ส-ภส. 6
- ภาวิณี โพธานุรักษ์ ส-ภส. 85
- พุฒิชัย โรจน์ทวีพิทักษ์ ภ-ภส. 8
- ธเนศวร แพรัตนดิลก ภ-ภส. 580

วิศวกรงานระบบไฟฟ้า
- เจริญชัย เลิศมหกิจ วฟก.1100
- สุวิชญาณ์ เมธมโนรมย์ วฟก.1093

วิศวกรงานระบบสื่อสาร
- วิเศรษฐ์ อังสุรัตน์โกมล วฟก.1129

วิศวกรงานระบบเครื่องกล
- สมจินต์ ดิสวัสดิ์ วก.941

งานถนนและระบบระบายน้ำภายนอกอาคาร
- อุดม หงษ์ประธานพร สย.7267
- อรรถวุฒิ กองศาสนะ ภย.22322

งานออกแบบแสงสว่าง
- ดร. วรรณภา พิมพ์วิริยะกุล ภสถ. 2956

วิศวกรงานระบบสุขาภิบาล
- ไวทูร เมธมโนรมย์ สส.106

งานอนุรักษ์พลังงาน
- สรัญญา รัตนบัณฑิตสกุล สก.3173

วิศวกรงานระบบความปลอดภัยและป้องกันอัคคีภัย
- อรรณพ กิ่งขจี วก.900

ผู้ตรวจสอบงานโครงสร้าง

ผู้เชี่ยวชาญงานประหยัดพลังงานและอาคารเขียว
- ผศ.ดร.ชนิกานต์ ยิ้มประยูร
- อนุชิต พึ่งกล่อม
- ธานินทร์ แสงสร้อย ส-สถ 2747

ชื่อโครงการ :

โครงการพัฒนาพื้นที่ส่วนขยาย

ศูนย์ราชการเฉลิมพระเกียรติ ๘๐ พรรษา ๕ ธันวาคม ๒๕๕๐ พื้นที่โซน C ศูนย์ราชการโซน C อาคารทิศตะวันออก (E)

REVISION			
NO.	DATE	DESCRIPTION	BY
0	22/03/64	FOR BIDDING	GCDT

ชื่อแบบ :
แบบขยายระบบไฟฟ้าแสงสว่างและเต้ารับไฟฟ้า บริเวณ Core 3 สำหรับชั้นใต้ดิน 2

เขียนโดย : Author	
ตรวจสอบโดย : Checker	22 มีนาคม 2564
อนุมัติโดย : Approver	มาตราส่วน : 1:100

เลขที่แบบ :
GCC-C1-E-EE-07-0004

SIZE : A1 = 84.1 x 59.4 mm.

ALL PRINTS SPECIFICATION AND THEIR COPY RIGHT ARE THE PROPERTIES OF GOVERNMENT CENTER DESIGN TEAM AND MUST NOT BE COPIED OR REPRODUCED WITHOUT WRITTEN PERMISSION FROM GOVERNMENT CENTER DESIGN TEAM

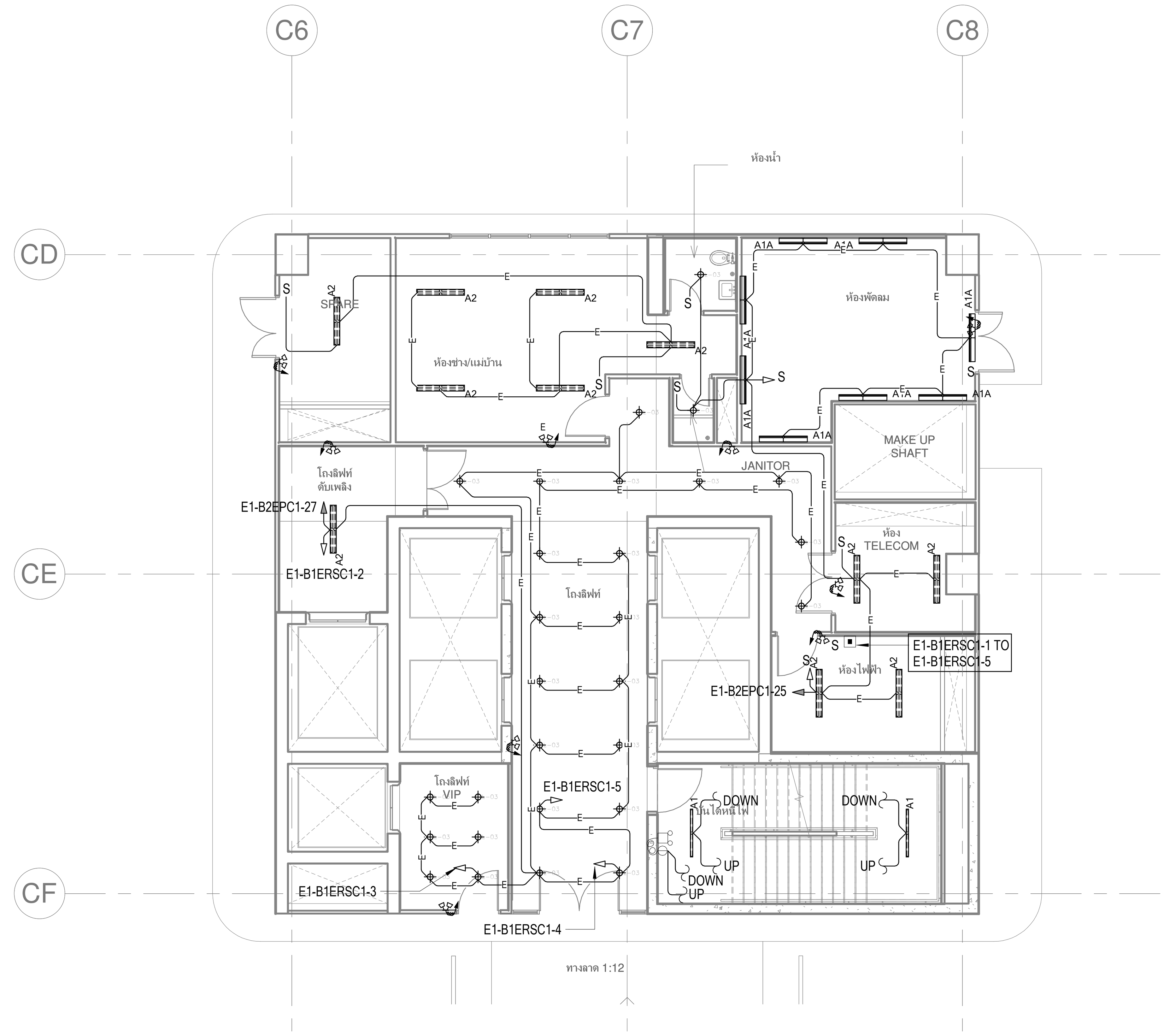

แบบขยายระบบไฟฟ้าแสงสว่างบริเวณ CORE 1

SCALE 1 : 100

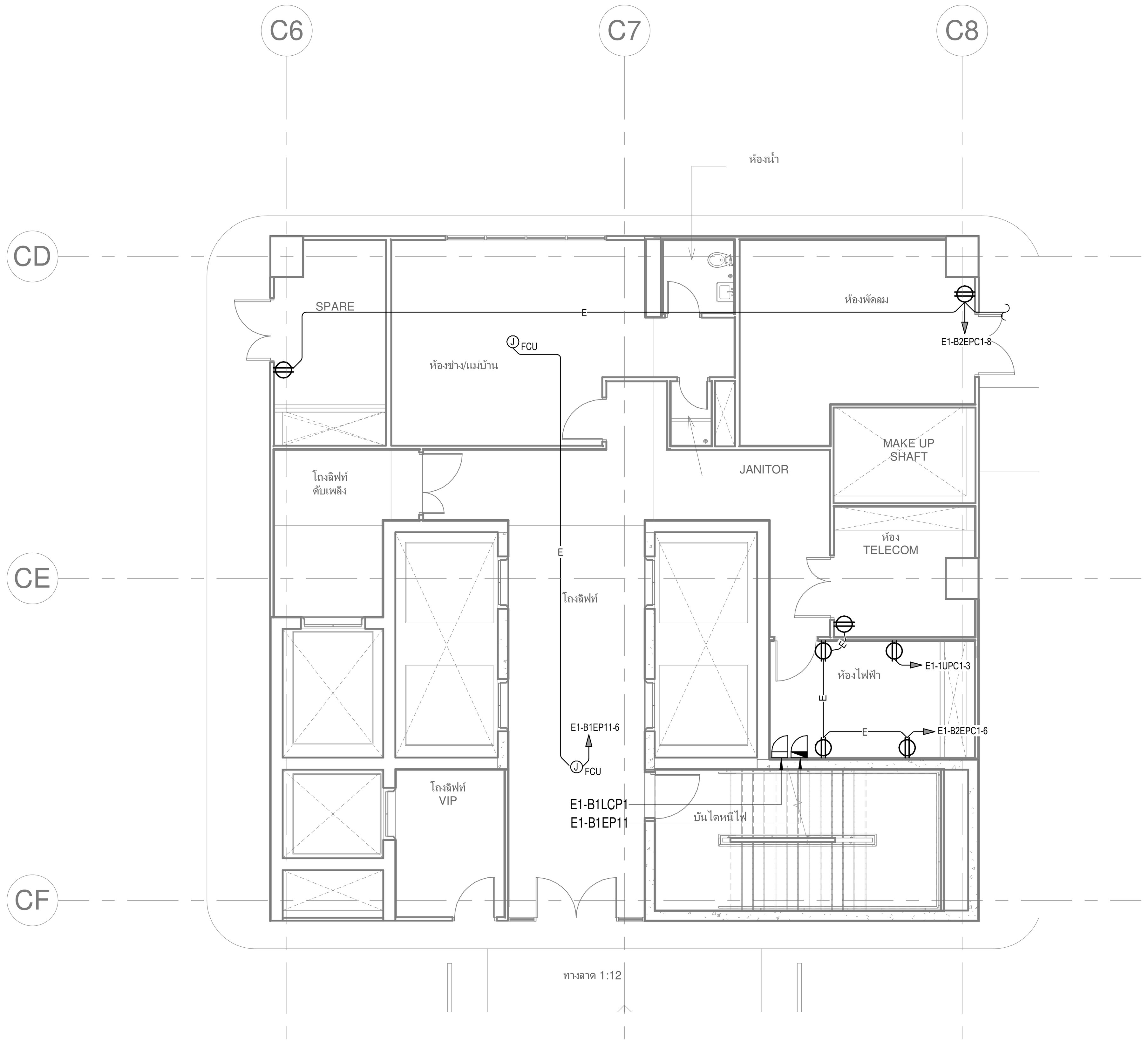

แบบขยายเต้ารับไฟฟ้าบริเวณ CORE 1

SCALE 1 : 100

เจ้าของโครงการ

บริษัท ธนารักษ์พัฒนาสินทรัพย์ จำกัด 120 อาคารธนพิพัฒน์
ศูนย์ราชการเฉลิมพระเกียรติ ๘๐ พรรษา ๕ ธันวาคม ๒๕๕๐
ถนนแจ้งวัฒนะ แขวงทุ่งสองห้อง เขตหลักสี่ กรุงเทพมหานคร 10210

ที่ปรึกษาบริหารโครงการ

TEAM GROUP

บริษัท ทีม คอนซัลติ้งเอนจิเนียริ่งแอนด์แมเนจเมนท์ จำกัด (มหาชน)
บริษัท เอทีที คอนซัลแตนท์ จำกัด
บริษัท ทีม เอสคิว จำกัด

เลขที่ 151 ถนนนวลจันทร์
แขวง นวลจันทร์ เขตบึงกุ่ม กรุงเทพฯ 10230
TEL. 0-2509-9000 FAX.0-29509-9090

ผู้ออกแบบ

GCDT
GOVERNMENT CENTER
DESIGN TEAM

เลขที่ 4 ซอยรัชดาภิเษก 64 ถนนรัชดาภิเษก
แขวง วงศ์สว่าง เขตบางซื่อ กรุงเทพฯ 10800
TEL. 0-2922-3435 FAX. 0-2922-3433

SIZE : A1 = 84.1 x 59.4 mm.

ผู้จัดการโครงการ
ธีรยุทธ์ หงษ์สวัสดิ์ ว-สถ 491

รองผู้จัดการโครงการ
ฉัตรชัย ธีระวงษ์ไพโรจน์ ว-สถ 556
จักรพงษ์ มณิปันตี ว-สน. 13
เลิศฤทธิ์ นิธิไชโย ว-ภส. 18
ชนินทร พุดอำพร วย. 1935
เกชา ธีระโกเมน วก.500,วส.56

สถาปนิก
ฉัตรชัย ธีระวงษ์ไพโรจน์ ว-สถ 556
กฤษฎา พนิตโกศล ส-สถ 1598
ธานินทร์ แสงสร้อย ส-สถ 2747
วรชาติ นิลสำราญจิต ส-สถ 3209
สุภัคร์กิจ อัศวเมฆี ส-สถ 3366
ศุภฤกษ์ นรพงษ์ ภ-สถ 15242
รักษิณา นามไพโรจน์ ภ-สถ 19909

งานตกแต่งภายในและครุภัณฑ์
จักรพงษ์ มณิปันตี ว-สน 13
ศิริกันยา ชุ่มเชยกลิ่น
เกรียงยศ จรูญศรีสวัสดิ์ ภ-สน 1465

วิศวกรโครงสร้าง
น.อ. ชาญชัย จันทรรัตน์ วย.1108
สุรพงศ์ ศิริวิชยกุล วย. 1209
โชคชัย ขัดขจร สย.4522
ดร.ปิยวัชร ชัยเสรี สย.7227
นพดล งิ้วงาม สย.9021

ภูมิสถาปนิก
เลิศฤทธิ์ นิธิไชโย ว-ภส. 18
เอกสิทธิ์ อรุณวงศ์ ณ อยุธยา ส-ภส. 6
ภาวิณี โพธานุรักษ์ ส-ภส. 85
พุฒิชัย โรจน์ทวีพิทักษ์ ภ-ภส. 8
ธเนศวร แพรัตนดิลก ภ-ภส. 580

วิศวกรงานระบบไฟฟ้า
เจริญชัย เลิศมหกิจ วฟก.1100
สุวิชญาณ์ เมธมโนรมย์ วฟก.1093

วิศวกรงานระบบสื่อสาร
วิเศรษฐ์ อังสุรัตน์โกมล วฟก.1129

วิศวกรงานระบบเครื่องกล
สมจินต์ ดิสวัสดิ์ วก.941

งานถนนและระบบระบายน้ำภายนอกอาคาร
อุดม หงษ์ประธานพร สย.7267
อรรถวุฒิ กองศาสนะ ภย.22322

งานออกแบบแสงสว่าง
ดร. วรรณภา พิมพ์วิริยะกุล ภสถ. 2956

วิศวกรงานระบบสุขาภิบาล
ไวทูร เมธมโนรมย์ สส.106

งานอนุรักษ์พลังงาน
สรัญญา รัตนบัณฑิตสกุล สก.3173

วิศวกรงานระบบความปลอดภัยและป้องกันอัคคีภัย
อรรณพ กิ่งขจี วก.900

ผู้ตรวจสอบงานโครงสร้าง

ผู้เชี่ยวชาญงานประหยัดพลังงานและอาคารเขียว
ผศ.ดร.ชนิกานต์ ยิ้มประยูร
อนุชิต พึ่งกล่อม
ธานินทร์ แสงสร้อย ส-สถ 2747

ชื่อโครงการ :

โครงการพัฒนาพื้นที่ส่วนขยาย

ศูนย์ราชการเฉลิมพระเกียรติ ๘๐ พรรษา ๕ ธันวาคม ๒๕๕๐ พื้นที่โซน C ศูนย์ราชการโซน C อาคารทิศตะวันออก (E)

REVISION

NO.	DATE	DESCRIPTION	BY
0	22/03/64	FOR BIDDING	GCDT

ชื่อแบบ :
แบบขยายระบบไฟฟ้าแสงสว่างและเต้ารับไฟฟ้า บริเวณ Core 1 สำหรับชั้นใต้ดิน 1

เขียนโดย : Author
ตรวจสอบโดย : Checker 22 มีนาคม 2564
อนุมัติโดย : Approver มาตราส่วน : 1:100
เลขที่แบบ :
GCC-C1-E-EE-07-0005

ALL PRINTS SPECIFICATION AND THEIR COPY RIGHT ARE THE PROPERTIES OF GOVERNMENT CENTER DESIGN TEAM AND MUST NOT BE COPIED OR REPRODUCED WITHOUT WRITTEN PERMISSION FROM GOVERNMENT CENTER DESIGN TEAM

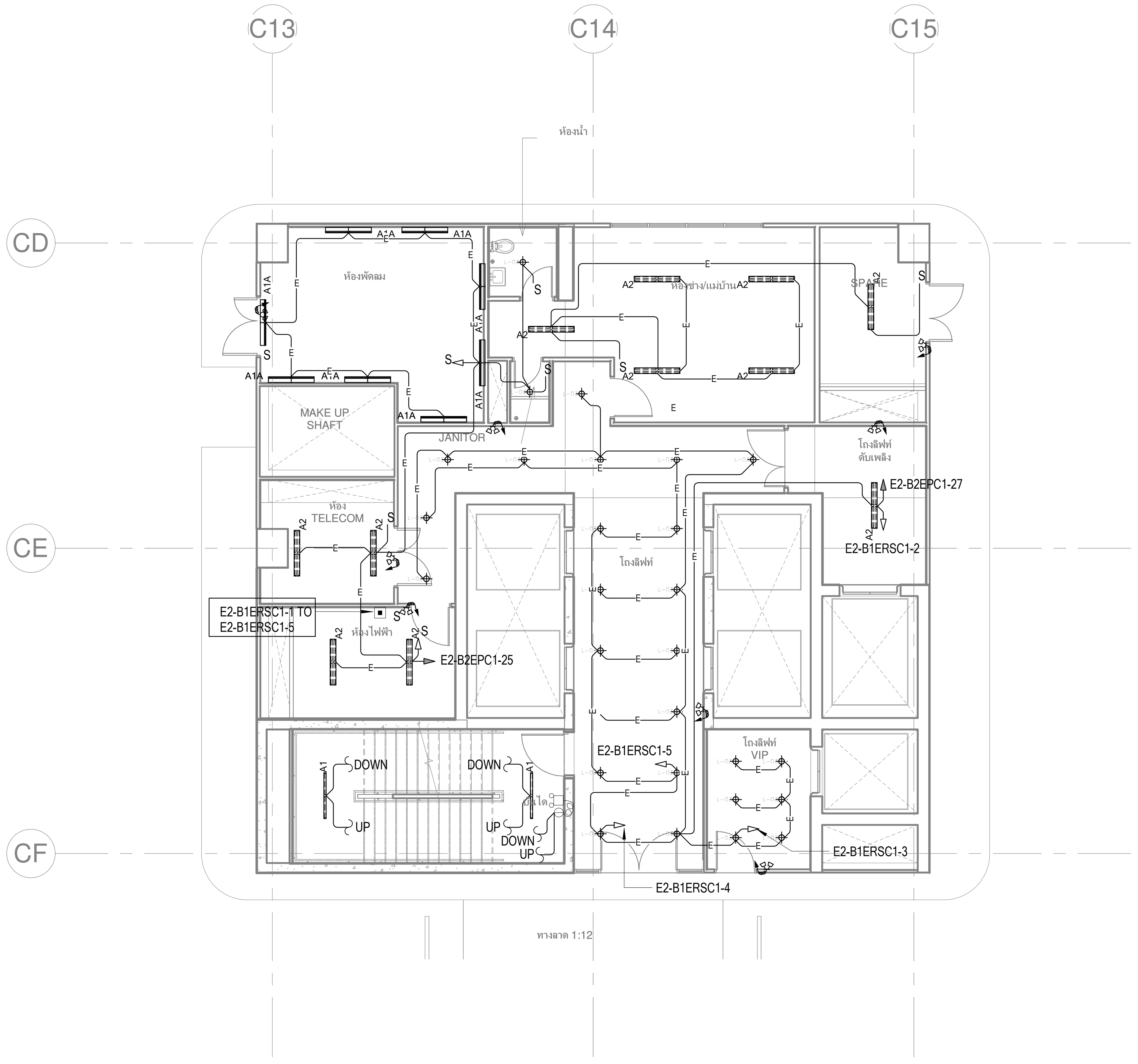

แบบขยายระบบไฟฟ้าแสงสว่างบริเวณ CORE 2

SCALE 1 : 100

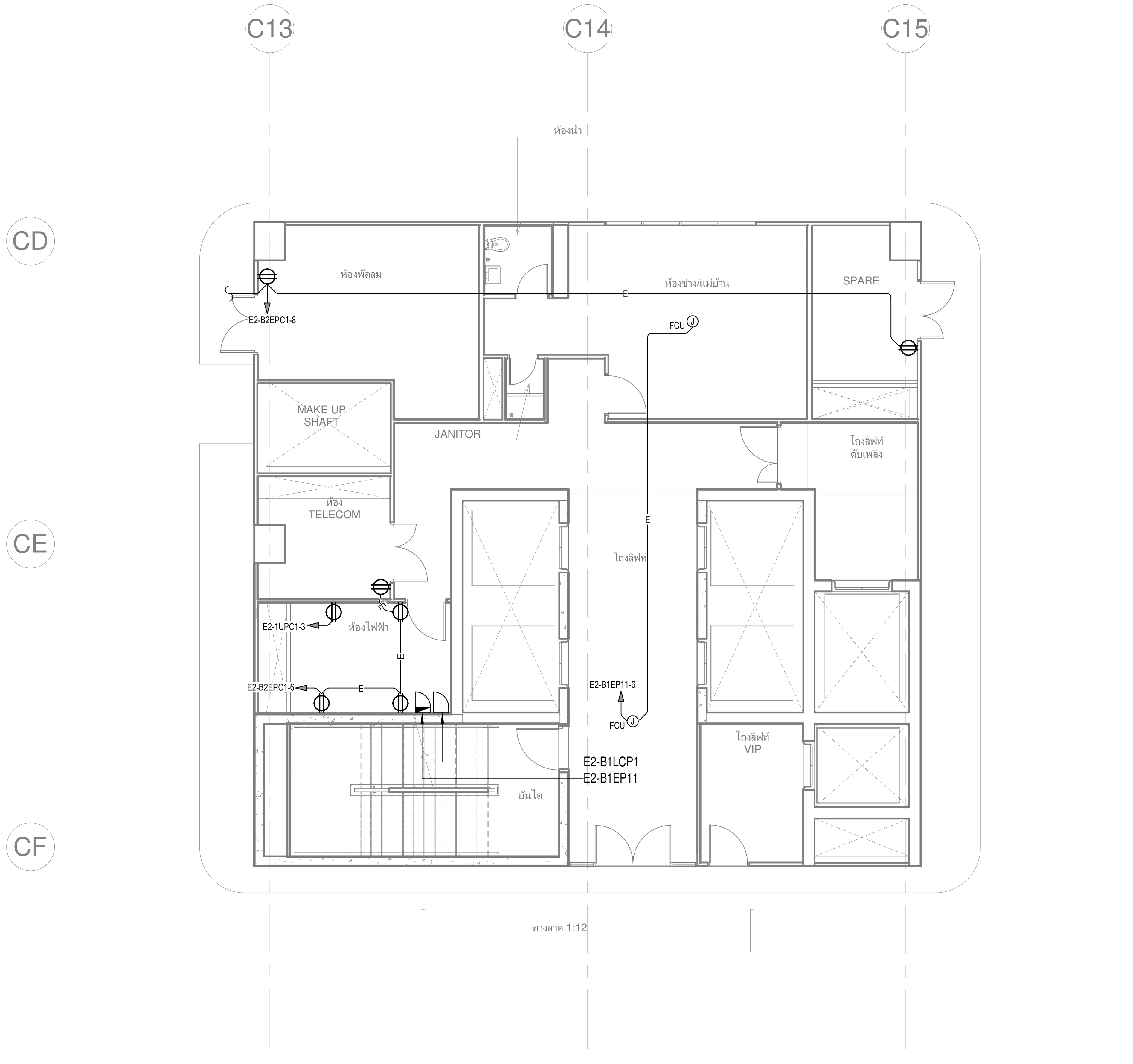

แบบขยายเต้ารับไฟฟ้าบริเวณ CORE 2

SCALE 1 : 100

เจ้าของโครงการ	ที่ปรึกษาบริหารโครงการ	ผู้ออกแบบ
บริษัท ธนารักษ์พัฒนาสินทรัพย์ จำกัด 120 อาคารธนพิพัฒน์ ศูนย์ราชการเฉลิมพระเกียรติ ๘๐ พรรษา ๕ ธันวาคม ๒๕๕๐ ถนนแจ้งวัฒนะ แขวงทุ่งสองห้อง เขตหลักสี่ กรุงเทพมหานคร 10210	TEAM GROUP บริษัท ทีม คอนซัลติ้งเอนจิเนียริ่งแอนด์แมเนจเมนท์ จำกัด (มหาชน) บริษัท เอทีที คอนซัลแตนท์ จำกัด บริษัท ทีม เอสคิว จำกัด เลขที่ 151 ถนนนวลจันทร์ แขวง นวลจันทร์ เขตบึงกุ่ม กรุงเทพฯ 10230 TEL. 0-2509-9000 FAX.0-29509-9090	GCDT GOVERNMENT CENTER DESIGN TEAM เลขที่ 4 ซอยรัชดาภิเษก 64 ถนนรัชดาภิเษก แขวง วงศ์สว่าง เขตบางซื่อ กรุงเทพฯ 10800 TEL. 0-2922-3435 FAX. 0-2922-3433

ผู้จัดการโครงการ		สถาปนิก		วิศวกรโครงสร้าง		วิศวกรงานระบบไฟฟ้า		วิศวกรงานระบบสุขาภิบาล	
ธีรยุทธ์ หงษ์สวัสดิ์	ว-สถ 491	ฉัตรชัย ธีระวงษ์ไพโรจน์	ว-สถ 556	น.อ. ชาญชัย จันทรรัตน์	วย.1108	เจริญชัย เลิศมหกิจ	วฟก.1100	ไวทูร เมธมโนรมย์	สส.106
		กฤษฎา พนิตโกศล	ส-สถ 1598	สุรพงศ์ ศิริวิชยกุล	วย. 1209	สุวิชญาณ์ เมธมโนรมย์	วฟก.1093	**งานอนุรักษ์พลังงาน**	
รองผู้จัดการโครงการ		ธานินทร์ แสงสร้อย	ส-สถ 2747	โชคชัย ขัดขจร	สย.4522	**วิศวกรงานระบบสื่อสาร**		สรัญญา รัตนบัณฑิตสกุล	สก.3173
ฉัตรชัย ธีระวงษ์ไพโรจน์	ว-สถ 556	วรชาติ นิลสำราญจิต	ส-สถ 3209	ดร.ปิยวัชร ชัยเสรี	สย.7227	วิเศรษฐ์ อังสุรัตน์โกมล	วฟก.1129	**วิศวกรงานระบบความปลอดภัยและป้องกันอัคคีภัย**	
จักรพงษ์ มณิปันตี	ว-สน. 13	สุภัคร์กิจ อัศวเมฆี	ส-สถ 3366	นพดล งิ้วงาม	สย.9021	**วิศวกรงานระบบเครื่องกล**		อรรณพ กิ่งขจี	วก.900
เลิศฤทธิ์ นิธิไชโย	ว-ภส. 18	ศุภฤกษ์ นรพงษ์	ภ-สถ 15242	**ภูมิสถาปนิก**		สมจินต์ ดิสวัสดิ์	วก.941	**ผู้ตรวจสอบงานโครงสร้าง**	
ชนินทร พุดอำพร	วย. 1935	รักษิณา นามไพโรจน์	ภ-สถ 19909	เลิศฤทธิ์ นิธิไชโย	ว-ภส. 18	**งานถนนและระบบระบายน้ำภายนอกอาคาร**			
เกชา ธีระโกเมน	วก.500,วส.56	**งานตกแต่งภายในและครุภัณฑ์**		เอกสิทธิ์ อรุณวงศ์ ณ อยุธยา	ส-ภส. 6	อุดม หงษ์ประธานพร	สย.7267	**ผู้เชี่ยวชาญงานประหยัดพลังงานและอาคารเขียว**	
		จักรพงษ์ มณิปันตี	ว-สน 13	ภาวิณี โพธานุรักษ์	ส-ภส. 85	อรรถวุฒิ กองศาสนะ	ภย.22322	ผศ.ดร.ชนิกานต์ ยิ้มประยูร	
		ศิริกันยา ชุ่มเชยกลิ่น		พุฒิชัย โรจน์ทวีพิทักษ์	ภ-ภส. 8	**งานออกแบบแสงสว่าง**		อนุชิต พึ่งกล่อม	
		เกรียงยศ จรูญศรีสวัสดิ์	ภ-สน 1465	ธเนศวร แพร้ตนดิลก	ภ-ภส. 580	ดร. วรรณภา พิมพ์วิริยะกุล	ภสถ. 2956	ธานินทร์ แสงสร้อย	ส-สถ 2747

ชื่อโครงการ :

โครงการพัฒนาพื้นที่ส่วนขยาย

ศูนย์ราชการเฉลิมพระเกียรติ ๘๐ พรรษา ๕ ธันวาคม ๒๕๕๐ พื้นที่โซน C ศูนย์ราชการโซน C อาคารทิศตะวันออก (E)

REVISION			
NO.	DATE	DESCRIPTION	BY
0	22/03/64	FOR BIDDING	GCDT

ชื่อแบบ :
แบบขยายระบบไฟฟ้าแสงสว่างและเต้ารับไฟฟ้า บริเวณ Core 2 สำหรับชั้นใต้ดิน 1

เขียนโดย : Author	
ตรวจสอบโดย : Checker	22 มีนาคม 2564
อนุมัติโดย : Approver	มาตราส่วน : 1:100
เลขที่แบบ : GCC-C1-E-EE-07-0006	

SIZE : A1 = 84.1 x 59.4 mm.

ALL PRINTS SPECIFICATION AND THEIR COPY RIGHT ARE THE PROPERTIES OF GOVERNMENT CENTER DESIGN TEAM AND MUST NOT BE COPIED OR REPRODUCED WITHOUT WRITTEN PERMISSION FROM GOVERNMENT CENTER DESIGN TEAM

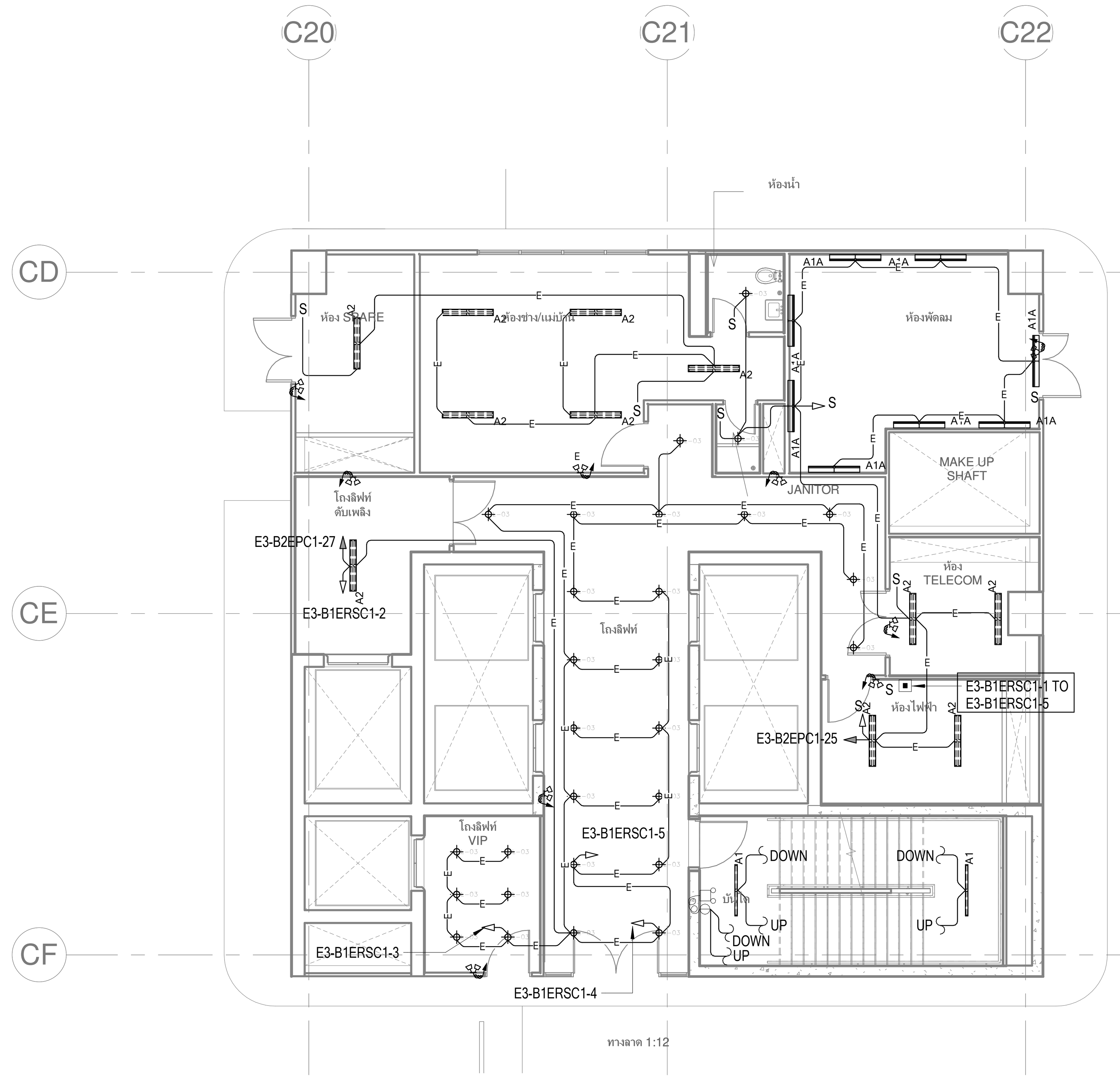

แบบขยายระบบไฟฟ้าแสงสว่างบริเวณ CORE 3

SCALE 1 : 100

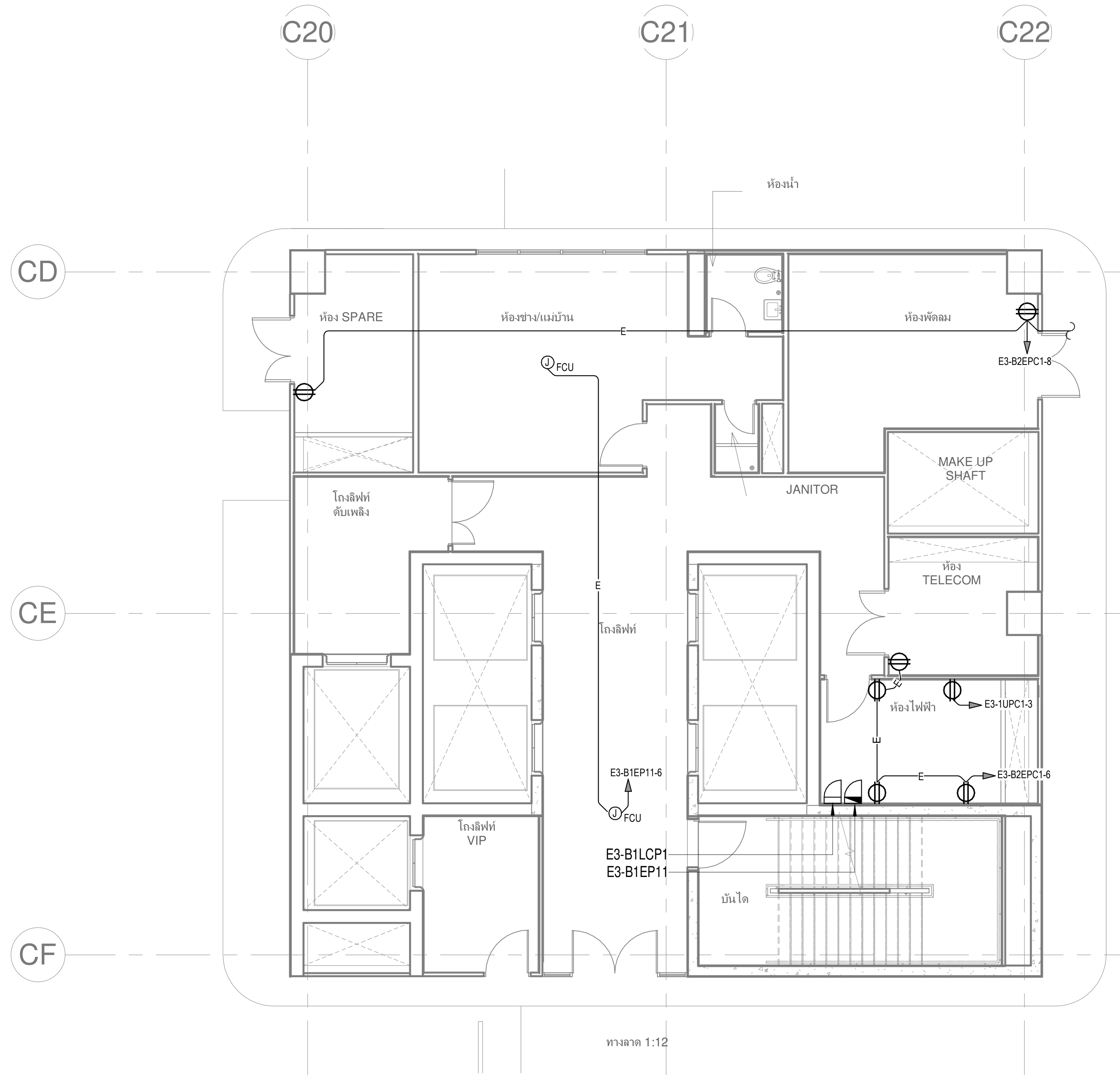

แบบขยายเต้ารับไฟฟ้าบริเวณ CORE 3

SCALE 1 : 100

เจ้าของโครงการ

บริษัท ธนารักษ์พัฒนาสินทรัพย์ จำกัด 120 อาคารธนพิพัฒน์
ศูนย์ราชการเฉลิมพระเกียรติ ๘๐ พรรษา ๕ ธันวาคม ๒๕๕๐
ถนนแจ้งวัฒนะ แขวงทุ่งสองห้อง เขตหลักสี่ กรุงเทพมหานคร 10210

ที่ปรึกษาบริหารโครงการ

TEAM GROUP

บริษัท ทีม คอนซัลติ้งเอนจิเนียริ่งแอนด์แมเนจเมนท์ จำกัด (มหาชน)
บริษัท เอทีที คอนซัลแตนท์ จำกัด
บริษัท ทีม เอสคิว จำกัด

เลขที่ 151 ถนนนวลจันทร์
แขวง นวลจันทร์ เขตบึงกุ่ม กรุงเทพฯ 10230
TEL. 0-2509-9000 FAX.0-29509-9090

ผู้ออกแบบ

GCDT
GOVERNMENT CENTER
DESIGN TEAM

เลขที่ 4 ซอยรัชดาภิเษก 64 ถนนรัชดาภิเษก
แขวง วงศ์สว่าง เขตบางซื่อ กรุงเทพฯ 10800
TEL. 0-2922-3435 FAX. 0-2922-3433

SIZE : A1 = 84.1 x 59.4 mm.

ผู้จัดการโครงการ		สถาปนิก	
ธีรยุทธ์ หงษ์สวัสดิ์	ว-สถ 491	ฉัตรชัย ธีระวงษ์ไพโรจน์	ว-สถ 556
		กฤษฎา พนิตโกศล	ส-สถ 1598
รองผู้จัดการโครงการ		ธานินทร์ แสงสร้อย	ส-สถ 2747
ฉัตรชัย ธีระวงษ์ไพโรจน์	ว-สถ 556	วรชาติ นิลสำราญจิต	ส-สถ 3209
จักรพงษ์ มณิปันตี	ว-สน. 13	สุภัคร์กิจ อัศวเมฆี	ส-สถ 3366
เลิศฤทธิ์ นิธิไชโย	ว-ภส. 18	ศุภฤกษ์ นรพงษ์	ภ-สถ 15242
ชนินทร พุดอำพร	วย. 1935	รักษิณา นามไพโรจน์	ภ-สถ 19909
เกชา ธีระโกเมน	วก.500,วส.56	งานตกแต่งภายในและครุภัณฑ์	
		จักรพงษ์ มณิปันตี	ว-สน 13
		ศิริกันยา ชุ่มเชยกลิ่น	
		เกรียงยศ จรูญศรีสวัสดิ์	ภ-สน 1465

วิศวกรโครงสร้าง		วิศวกรงานระบบไฟฟ้า	
น.อ. ชาญชัย จันทรรัตน์	วย.1108	เจริญชัย เลิศมหกิจ	วฟก.1100
สุรพงศ์ ศิริวิชยกุล	วย. 1209	สุวิชญาณ์ เมธมโนรมย์	วฟก.1093
โชคชัย ขัดขจร	สย.4522	วิศวกรงานระบบสื่อสาร	
ดร.ปิยวัชร ชัยเสรี	สย.7227	วิเศรษฐ์ อังสุรัตน์โกมล	วฟก.1129
นพดล งิ้วงาม	สย.9021	วิศวกรงานระบบเครื่องกล	
ภูมิสถาปนิก		สมจินต์ ดิสวัสดิ์	วก.941
เลิศฤทธิ์ นิธิไชโย	ว-ภส. 18	งานถนนและระบบระบายน้ำภายนอกอาคาร	
เอกสิทธิ์ อรุณวงศ์ ณ อยุธยา	ส-ภส. 6	อุดม หงษ์ประธานพร	สย.7267
ภาวิณี โพธานุรักษ์	ส-ภส. 85	อรรถวุฒิ กองศาสนะ	ภย.22322
พุฒิชัย โรจน์ทวีพิทักษ์	ภ-ภส. 8	งานออกแบบแสงสว่าง	
ธเนศวร แพรัตนดิลก	ภ-ภส. 580	ดร. วรรณภา พิมพ์วิริยะกุล	ภสถ. 2956

วิศวกรงานระบบสุขาภิบาล	
ไวทูร เมธมโนรมย์	สส.106
งานอนุรักษ์พลังงาน	
สรัญญา รัตนบัณฑิตสกุล	สก.3173
วิศวกรงานระบบความปลอดภัยและป้องกันอัคคีภัย	
อรรณพ กิ่งขจี	วก.900
ผู้ตรวจสอบงานโครงสร้าง	
ผู้เชี่ยวชาญงานประหยัดพลังงานและอาคารเขียว	
ผศ.ดร.ชนิกานต์ ยิ้มประยูร	
อนุชิต พึ่งกล่อม	
ธานินทร์ แสงสร้อย	ส-สถ 2747

ชื่อโครงการ :

โครงการพัฒนาพื้นที่ส่วนขยาย

ศูนย์ราชการเฉลิมพระเกียรติ ๘๐ พรรษา ๕ ธันวาคม ๒๕๕๐ พื้นที่โซน C ศูนย์ราชการโซน C อาคารทิศตะวันออก (E)

REVISION

NO.	DATE	DESCRIPTION	BY
0	22/03/64	FOR BIDDING	GCDT

ชื่อแบบ :
แบบขยายระบบไฟฟ้าแสงสว่างและเต้ารับไฟฟ้า บริเวณ Core 3 สำหรับชั้นใต้ดิน 1

เขียนโดย : Author
ตรวจสอบโดย : Checker | 22 มีนาคม 2564
อนุมัติโดย : Approver | มาตราส่วน : 1:100

เลขที่แบบ :
GCC-C1-E-EE-07-0007

ALL PRINTS SPECIFICATION AND THEIR COPY RIGHT ARE THE PROPERTIES OF GOVERNMENT CENTER DESIGN TEAM AND MUST NOT BE COPIED OR REPRODUCED WITHOUT WRITTEN PERMISSION FROM GOVERNMENT CENTER DESIGN TEAM

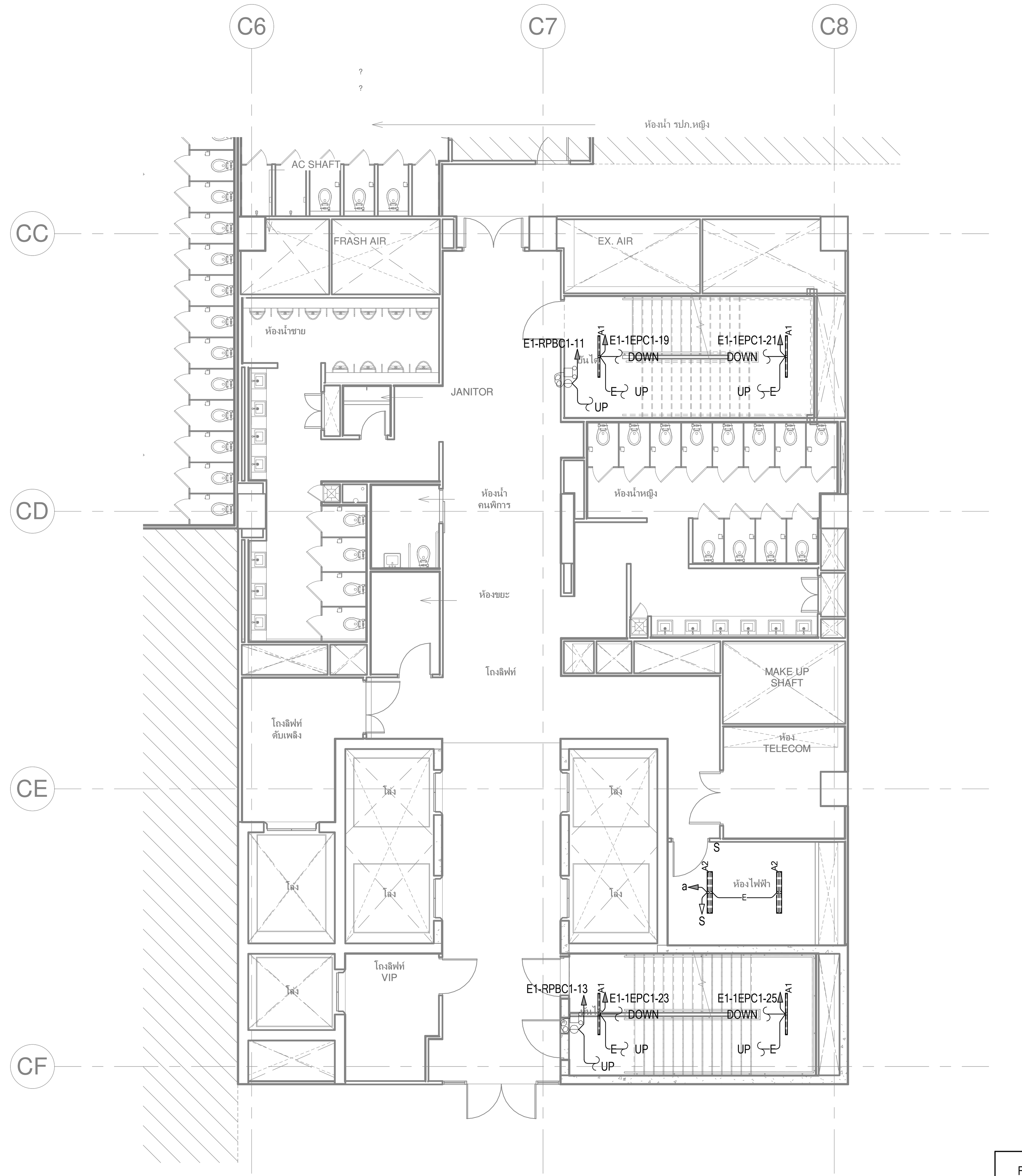

แบบขยายระบบไฟฟ้าแสงสว่างบริเวณ CORE 1

SCALE 1 : 100

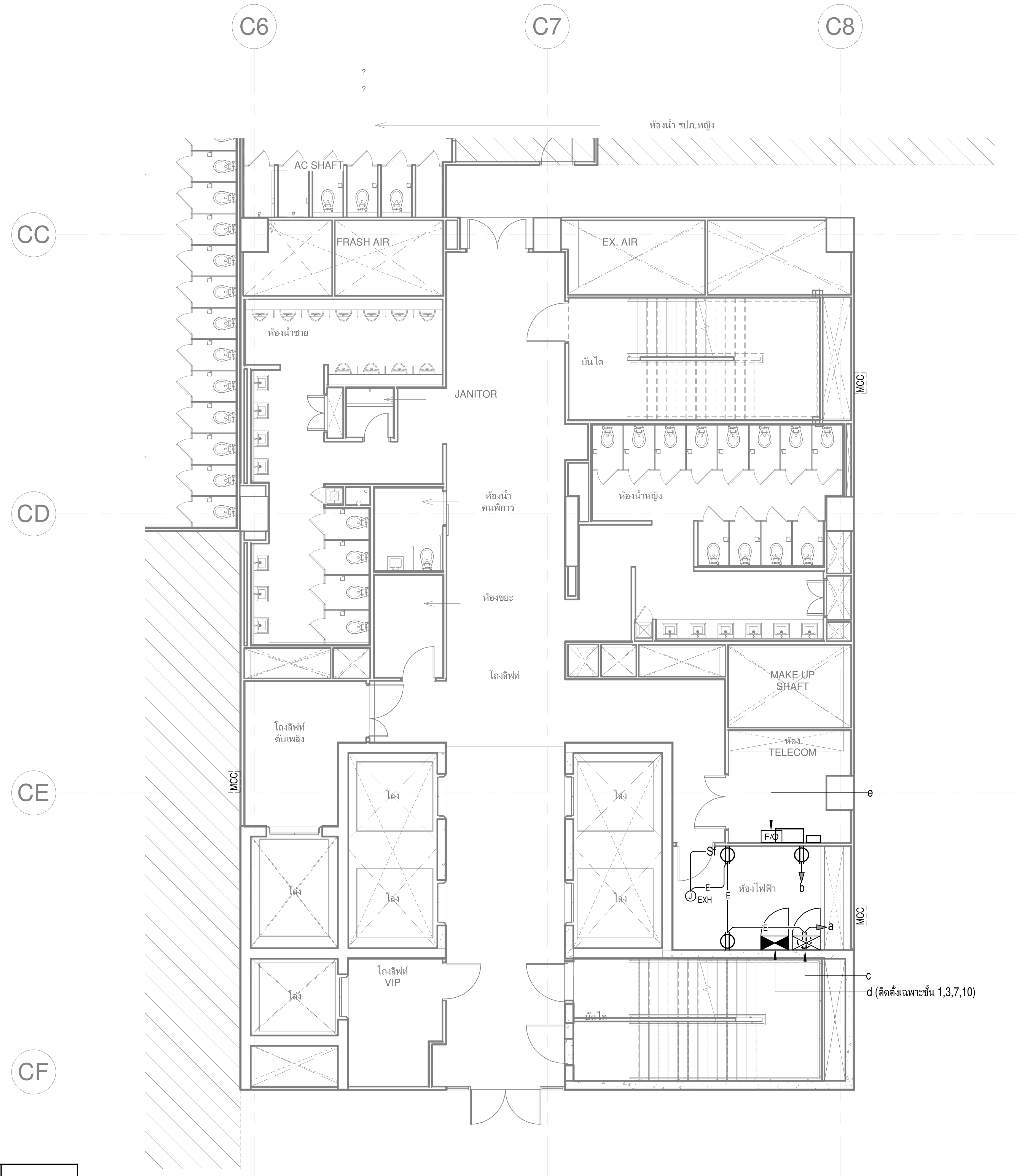

แบบขยายเต้ารับไฟฟ้าบริเวณ CORE 1

SCALE 1 : 100

FLOOR	a	b	c	d	e
1	E1-1EPC1-8	E1-1UPC1-5	E1-1D1	E1-1ED1	E1-1FO1
2	E1-1EPC1-10	E1-1UPC1-7	E1-2D1	-	E1-2FO1
3	E1-1EPC1-12	E1-1UPC1-9	E1-3D1	E1-3ED1	E1-3FO1
4	E1-1EPC1-14	E1-1UPC1-11	E1-4D1	-	E1-4FO1
5	E1-1EPC1-16	E1-1UPC1-13	E1-5D1	-	E1-5FO1
6	E1-1EPC1-18	E1-1UPC1-2	E1-6D1	-	E1-6FO1
7	E1-REPC1-14	E1-1UPC1-4	E1-7D1	E1-7ED1	E1-7FO1
8	E1-REPC1-16	E1-1UPC1-6	E1-8D1	-	E1-8FO1
9	E1-REPC1-18	E1-1UPC1-8	E1-9D1	-	E1-9FO1
10	E1-REPC1-20	E1-1UPC1-10	E1-10D1	E1-10ED1	E1-10FO1
11	E1-REPC1-22	E1-1UPC1-12	E1-11D1	-	E1-11FO1

เจ้าของโครงการ

บริษัท ธนารักษ์พัฒนาสินทรัพย์ จำกัด 120 อาคารธนพิพัฒน์
ศูนย์ราชการเฉลิมพระเกียรติ ๘๐ พรรษา ๕ ธันวาคม ๒๕๕๐
ถนนแจ้งวัฒนะ แขวงทุ่งสองห้อง เขตหลักสี่ กรุงเทพมหานคร 10210

ที่ปรึกษาบริหารโครงการ

TEAM GROUP

บริษัท ทีม คอนซัลติ้งเอนจิเนียริ่งแอนด์แมเนจเมนท์ จำกัด (มหาชน)
บริษัท เอทีที คอนซัลแตนท์ จำกัด
บริษัท ทีม เอสคิว จำกัด

เลขที่ 151 ถนนนวลจันทร์
แขวง นวลจันทร์ เขตบึงกุ่ม กรุงเทพฯ 10230
TEL. 0-2509-9000 FAX.0-29509-9090

ผู้ออกแบบ

GCDT
GOVERNMENT CENTER DESIGN TEAM

เลขที่ 4 ซอยรัชดาภิเษก 64 ถนนรัชดาภิเษก
แขวง วงศ์สว่าง เขตบางซื่อ กรุงเทพฯ 10800
TEL. 0-2922-3435 FAX. 0-2922-3433

ผู้จัดการโครงการ
ธีรยุทธ์ หงษ์สวัสดิ์ ว-สถ 491

รองผู้จัดการโครงการ
ฉัตรชัย ธีระวงษ์ไพโรจน์ ว-สถ 556
จักรพงษ์ มณีปันตี ว-สน. 13
เลิศฤทธิ์ นิธิไชโย ว-ภส. 18
ชนินทร พุดอำพร วย. 1935
เกชา ธีระโกเมน วก.500,วส.56

สถาปนิก
ฉัตรชัย ธีระวงษ์ไพโรจน์ ว-สถ 556
กฤษฎา พนิตโกศล ส-สถ 1598
ธานินทร์ แสงสร้อย ส-สถ 2747
วรชาติ นิลสำราญจิต ส-สถ 3209
สุภัครกิจ อัศวเมฆี ส-สถ 3366
ศุภฤกษ์ นรพงษ์ ภ-สถ 15242
รักษิณา นามไพโรจน์ ภ-สถ 19909

งานตกแต่งภายในและครุภัณฑ์
จักรพงษ์ มณีปันตี ว-สน 13
ศิริกันยา ชุ่มเชยกลิ่น
เกรียงยศ จรูญศรีสวัสดิ์ ภ-สน 1465

วิศวกรโครงสร้าง
น.อ. ชาญชัย จันทรรัตน์ วย.1108
สุรพงศ์ ศิริวิชยกุล วย. 1209
โชคชัย ขัดขจร สย.4522
ดร.ปิยวัชร ชัยเสรี สย.7227
นพดล จิ้วงาม สย.9021

ภูมิสถาปนิก
เลิศฤทธิ์ นิธิไชโย ว-ภส. 18
เอกสิทธิ์ อรุณวงศ์ ณ อยุธยา ส-ภส. 6
ภาวิณี โพธานุรักษ์ ส-ภส. 85
พุฒิชัย โรจน์ทวีพิทักษ์ ภ-ภส. 8
ธเนศวร แพร์ตนดิลก ภ-ภส. 580

วิศวกรงานระบบไฟฟ้า
เจริญชัย เลิศมหกิจ วฟก.1100
สุวิชญาณ์ เมธมโนรมย์ วฟก.1093

วิศวกรงานระบบสื่อสาร
วิเศรษฐ์ อังสุรัตน์โกมล วฟก.1129

วิศวกรงานระบบเครื่องกล
สมจินต์ ดิสวัสดิ์ วก.941

งานถนนและระบบระบายน้ำภายนอกอาคาร
อุดม หงษ์ประธานพร สย.7267
อรรถวุฒิ กองศาสนะ ภย.22322

งานออกแบบแสงสว่าง
ดร. วรรณภา พิมพ์วิริยะกุล ภสถ. 2956

วิศวกรงานระบบสุขาภิบาล
ไวทูร เมธมโนรมย์ สส.106

งานอนุรักษ์พลังงาน
สรัญญา รัตนบัณฑิตสกุล สก.3173

วิศวกรงานระบบความปลอดภัยและป้องกันอัคคีภัย
อรรณพ กิ่งขจี วก.900

ผู้ตรวจสอบงานโครงสร้าง

ผู้เชี่ยวชาญงานประหยัดพลังงานและอาคารเขียว
ผศ.ดร.ชนิกานต์ ยิ้มประยูร
อนุชิต พึ่งกล่อม
ธานินทร์ แสงสร้อย ส-สถ 2747

ชื่อโครงการ :

โครงการพัฒนาพื้นที่ส่วนขยาย

ศูนย์ราชการเฉลิมพระเกียรติ ๘๐ พรรษา ๕ ธันวาคม ๒๕๕๐ พื้นที่โซน C ศูนย์ราชการโซน C อาคารทิศตะวันออก (E)

REVISION			
NO.	DATE	DESCRIPTION	BY
0	22/03/64	FOR BIDDING	GCDT

ชื่อแบบ : แบบขยายระบบไฟฟ้าแสงสว่างและเต้ารับไฟฟ้า บริเวณ Core 1 สำหรับชั้นที่ 1 - ชั้นที่ 11

เขียนโดย : Author
ตรวจสอบโดย : Checker 22 มีนาคม 2564
อนุมัติโดย : Approver มาตราส่วน : 1:100
เลขที่แบบ : GCC-C1-E-EE-07-0008

SIZE : A1 = 84.1 x 59.4 mm.

ALL PRINTS SPECIFICATION AND THEIR COPY RIGHT ARE THE PROPERTIES OF GOVERNMENT CENTER DESIGN TEAM AND MUST NOT BE COPIED OR REPRODUCED WITHOUT WRITTEN PERMISSION FROM GOVERNMENT CENTER DESIGN TEAM

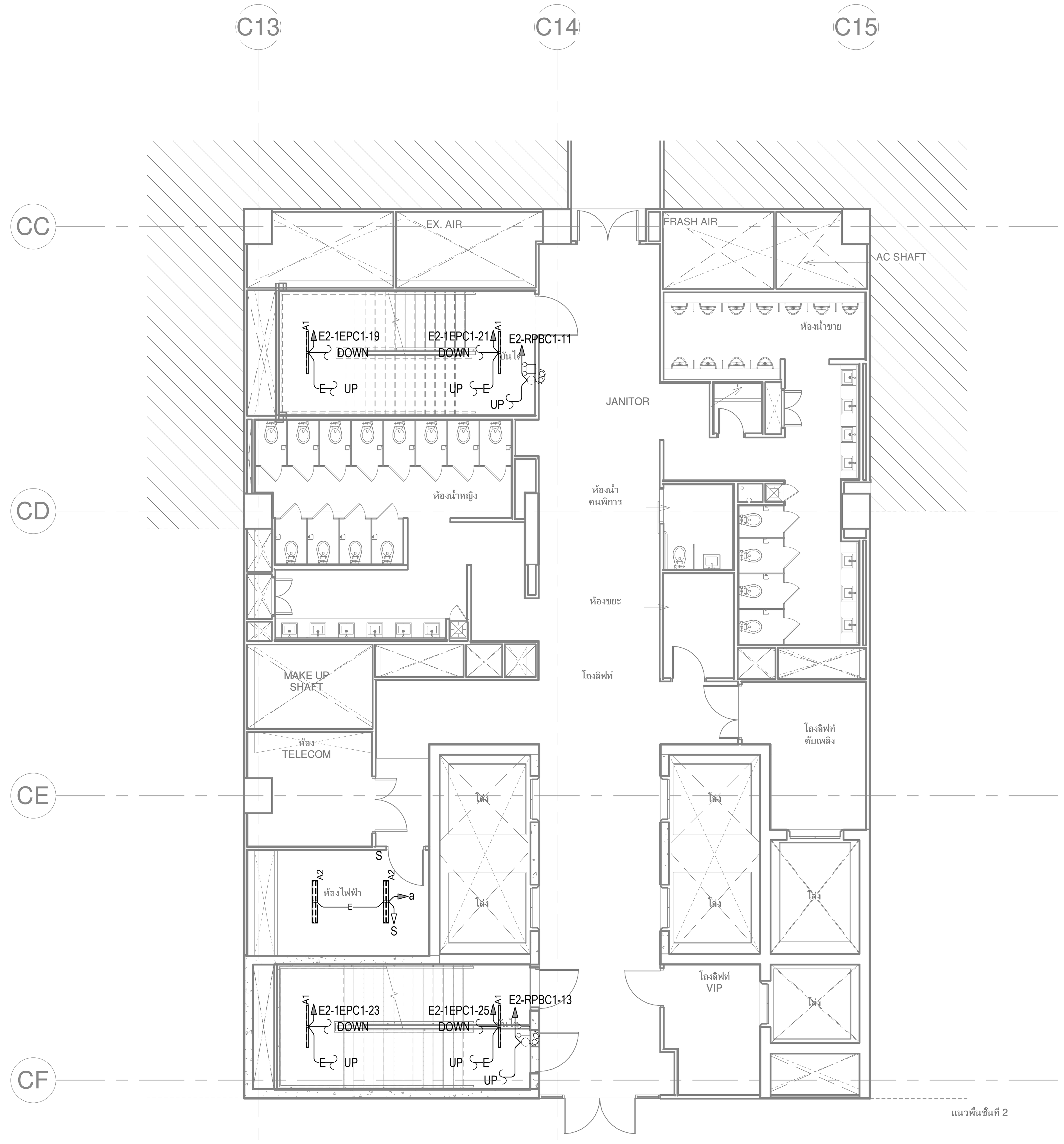

แบบขยายระบบไฟฟ้าแสงสว่างบริเวณ CORE 2

SCALE 1 : 100

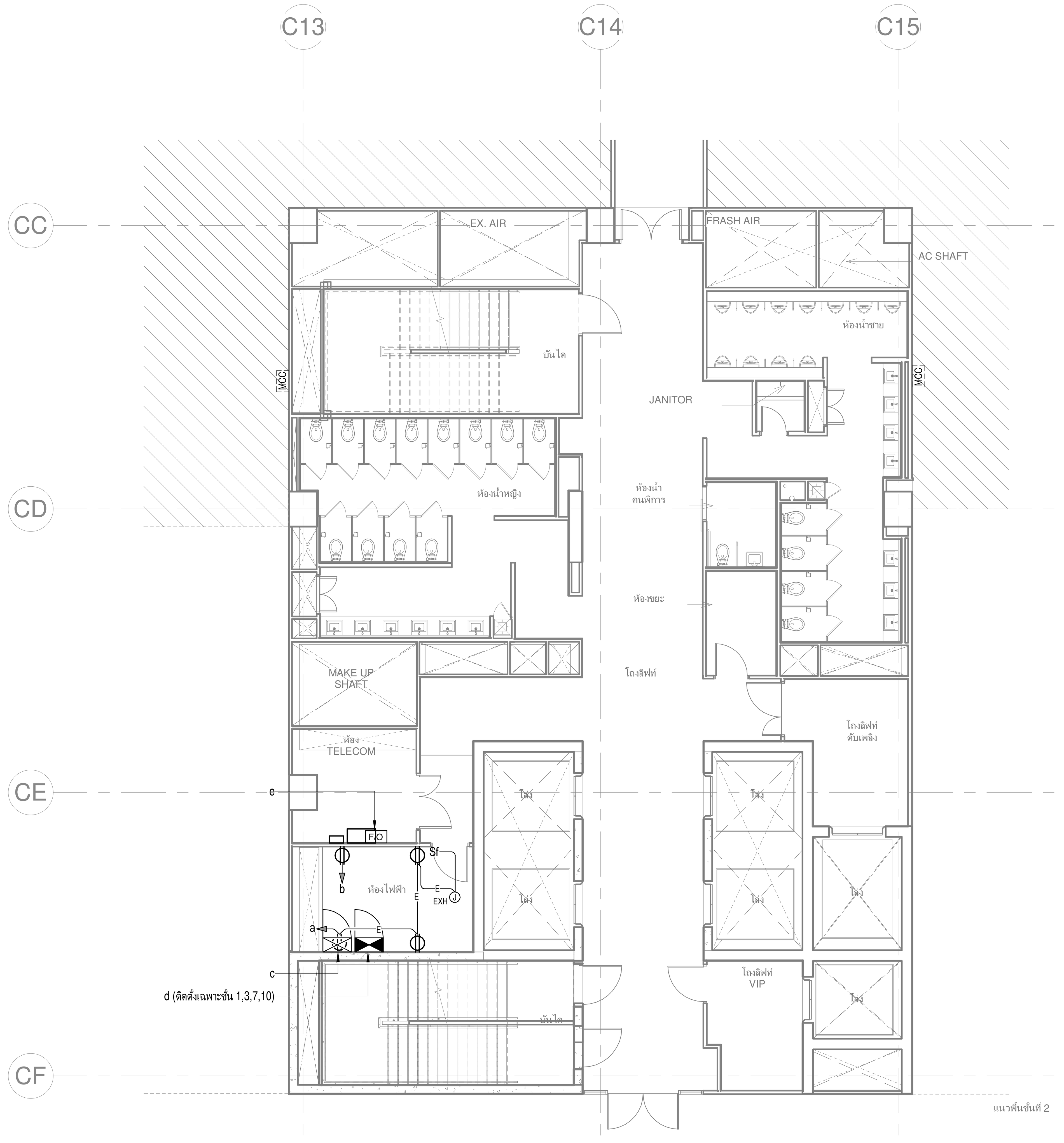

แบบขยายเต้ารับไฟฟ้าบริเวณ CORE 2

SCALE 1 : 100

FLOOR	a	b	c	d	e
1	E2-1EPC1-8	E2-1UPC1-5	E2-1D1	E2-1ED1	E2-1FO1
2	E2-1EPC1-10	E2-1UPC1-7	E2-2D1	-	E2-2FO1
3	E2-1EPC1-12	E2-1UPC1-9	E2-3D1	E2-3ED1	E2-3FO1
4	E2-1EPC1-14	E2-1UPC1-11	E2-4D1	-	E2-4FO1
5	E2-1EPC1-16	E2-1UPC1-13	E2-5D1	-	E2-5FO1
6	E2-1EPC1-18	E2-1UPC1-2	E2-6D1	-	E2-6FO1
7	E2-REPC1-14	E2-1UPC1-4	E2-7D1	E2-7ED1	E2-7FO1
8	E2-REPC1-16	E2-1UPC1-6	E2-8D1	-	E2-8FO1
9	E2-REPC1-18	E2-1UPC1-8	E2-9D1	-	E2-9FO1
10	E2-REPC1-20	E2-1UPC1-10	E2-10D1	E2-10ED1	E2-10FO1
11	E2-REPC1-22	E2-1UPC1-12	E2-11D1	-	E2-11FO1

เจ้าของโครงการ

บริษัท ธนารักษ์พัฒนาสินทรัพย์ จำกัด 120 อาคารธนพิพัฒน์
ศูนย์ราชการเฉลิมพระเกียรติ ๘๐ พรรษา ๕ ธันวาคม ๒๕๕๐
ถนนแจ้งวัฒนะ แขวงทุ่งสองห้อง เขตหลักสี่ กรุงเทพมหานคร 10210

ที่ปรึกษาบริหารโครงการ

บริษัท ทีม คอนซัลติ้งเอนจิเนียริ่งแอนด์แมเนจเมนท์ จำกัด (มหาชน)
บริษัท เอทีที คอนซัลแตนท์ จำกัด
บริษัท ทีม เอสคิว จำกัด

เลขที่ 151 ถนนนวลจันทร์
แขวง นวลจันทร์ เขตบึงกุ่ม กรุงเทพฯ 10230
TEL. 0-2509-9000 FAX.0-29509-9090

ผู้ออกแบบ

GCDT
GOVERNMENT CENTER DESIGN TEAM

เลขที่ 4 ซอยรัชดาภิเษก 64 ถนนรัชดาภิเษก
แขวง วงศ์สว่าง เขตบางซื่อ กรุงเทพฯ 10800
TEL. 0-2922-3435 FAX. 0-2922-3433

ผู้จัดการโครงการ
ธีรยุทธ์ หงษ์สวัสดิ์ ว-สถ 491

รองผู้จัดการโครงการ
ฉัตรชัย ธีระวงษ์ไพโรจน์ ว-สถ 556
จักรพงษ์ มณิปันตี ว-สน. 13
เลิศฤทธิ์ นิธิไชโย ว-ภส. 18
ชนินทร พุดอำพร วย. 1935
เกชา ธีระโกเมน วก.500,วส.56

สถาปนิก
ฉัตรชัย ธีระวงษ์ไพโรจน์ ว-สถ 556
กฤษฎา พนิตโกศล ส-สถ 1598
ธานินทร์ แสงสร้อย ส-สถ 2747
วรชาติ นิลสำราญจิต ส-สถ 3209
สุภัคร์กิจ อัศวเมฆี ส-สถ 3366
ศุภฤกษ์ นรพงษ์ ภ-สถ 15242
รักษิณา นามไพโรจน์ ภ-สถ 19909

งานตกแต่งภายในและครุภัณฑ์
จักรพงษ์ มณิปันตี ว-สน 13
ศิริกันยา ชุ่มเชยกลิ่น
เกรียงยศ จรูญศรีสวัสดิ์ ภ-สน 1465

วิศวกรโครงสร้าง
น.อ. ชาญชัย จันทรรัตน์ วย.1108
สุรพงศ์ ศิริวิชยกุล วย. 1209
โชคชัย ขัดขจร สย.4522
ดร.ปิยวัชร ชัยเสรี สย.7227
นพดล จิ้วงาม สย.9021

ภูมิสถาปนิก
เลิศฤทธิ์ นิธิไชโย ว-ภส. 18
เอกสิทธิ์ อรุณวงศ์ ณ อยุธยา ส-ภส. 6
ภาวิณี โพธานุรักษ์ ส-ภส. 85
พุฒิชัย โรจน์ทวีพิทักษ์ ภ-ภส. 8
ธเนศวร แพรัตนดิลก ภ-ภส. 580

วิศวกรงานระบบไฟฟ้า
เจริญชัย เลิศมหกิจ วฟก.1100
สุวิชญาณ์ เมธมโนรมย์ วฟก.1093

วิศวกรงานระบบสื่อสาร
วิเศรษฐ์ อังสุรัตน์โกมล วฟก.1129

วิศวกรงานระบบเครื่องกล
สมจินต์ ดิสวัสดิ์ วก.941

งานถนนและระบบระบายน้ำภายนอกอาคาร
อุดม หงษ์ประธานพร สย.7267
อรรถวุฒิ กองศาสนะ ภย.22322

งานออกแบบแสงสว่าง
ดร. วรรณภา พิมพ์วิริยะกุล ภสถ. 2956

วิศวกรงานระบบสุขาภิบาล
ไวทูร เมธมโนรมย์ สส.106

งานอนุรักษ์พลังงาน
สรัญญา รัตนบัณฑิตสกุล สก.3173

วิศวกรงานระบบความปลอดภัยและป้องกันอัคคีภัย
อรรณพ กิ่งขจี วก.900

ผู้ตรวจสอบงานโครงสร้าง

ผู้เชี่ยวชาญงานประหยัดพลังงานและอาคารเขียว
ผศ.ดร.ชนิกานต์ ยิ้มประยูร
อนุชิต พึ่งกล่อม
ธานินทร์ แสงสร้อย ส-สถ 2747

ชื่อโครงการ :

โครงการพัฒนาพื้นที่ส่วนขยาย

ศูนย์ราชการเฉลิมพระเกียรติ ๘๐ พรรษา ๕ ธันวาคม ๒๕๕๐ พื้นที่โซน C ศูนย์ราชการโซน C อาคารทิศตะวันออก (E)

REVISION			
NO.	DATE	DESCRIPTION	BY
0	22/03/64	FOR BIDDING	GCDT

ชื่อแบบ :
แบบขยายระบบไฟฟ้าแสงสว่างและเต้ารับไฟฟ้า บริเวณ Core 2 สำหรับชั้นที่ 1 - ชั้นที่ 11

เขียนโดย : Author
ตรวจสอบโดย : Checker 22 มีนาคม 2564
อนุมัติโดย : Approver มาตราส่วน : 1:100
เลขที่แบบ :
GCC-C1-E-EE-07-0009

SIZE : A1 = 84.1 x 59.4 mm.

ALL PRINTS SPECIFICATION AND THEIR COPY RIGHT ARE THE PROPERTIES OF GOVERNMENT CENTER DESIGN TEAM AND MUST NOT BE COPIED OR REPRODUCED WITHOUT WRITTEN PERMISSION FROM GOVERNMENT CENTER DESIGN TEAM

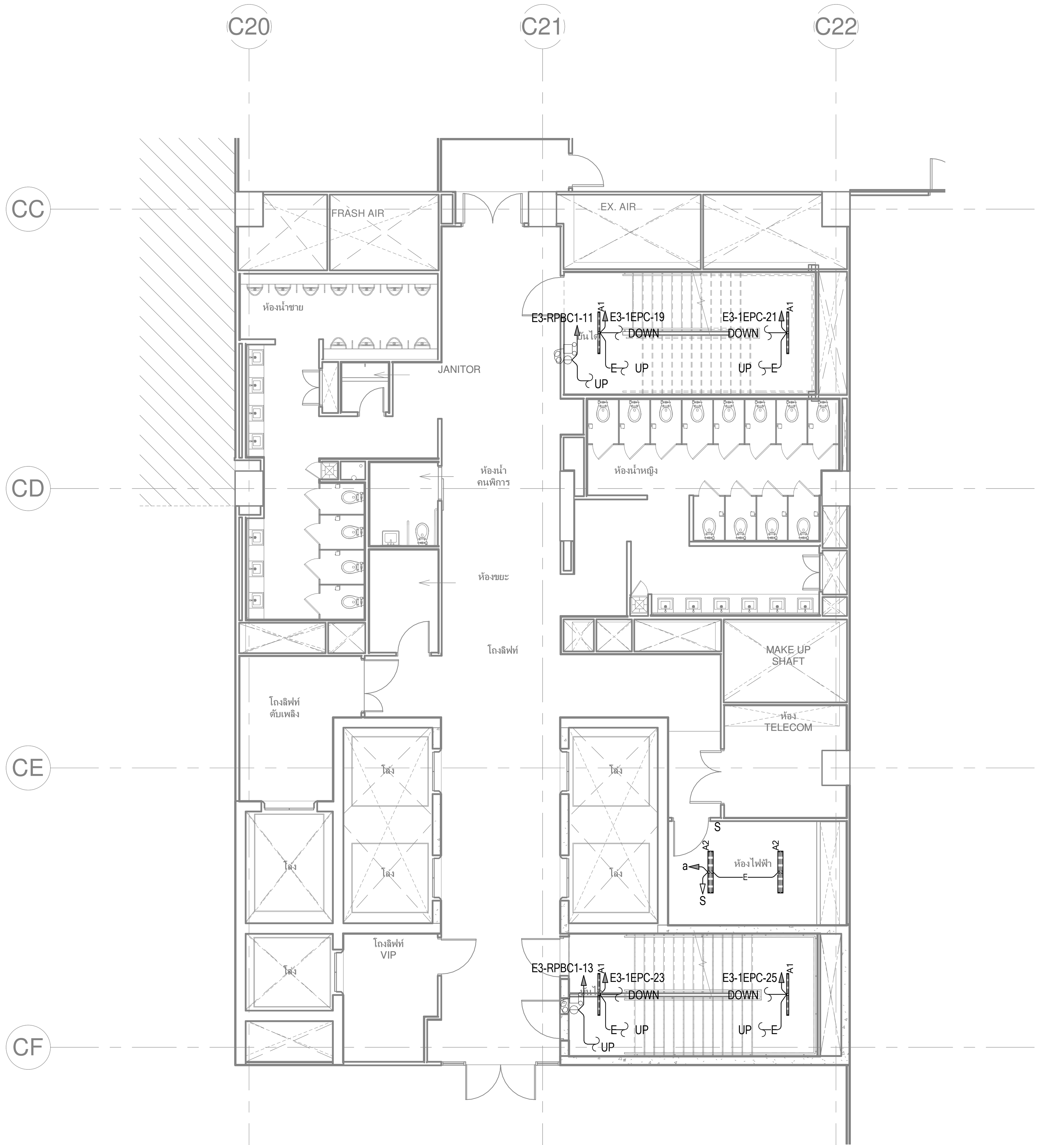

แบบขยายระบบไฟฟ้าแสงสว่างบริเวณ CORE 3

SCALE 1 : 100

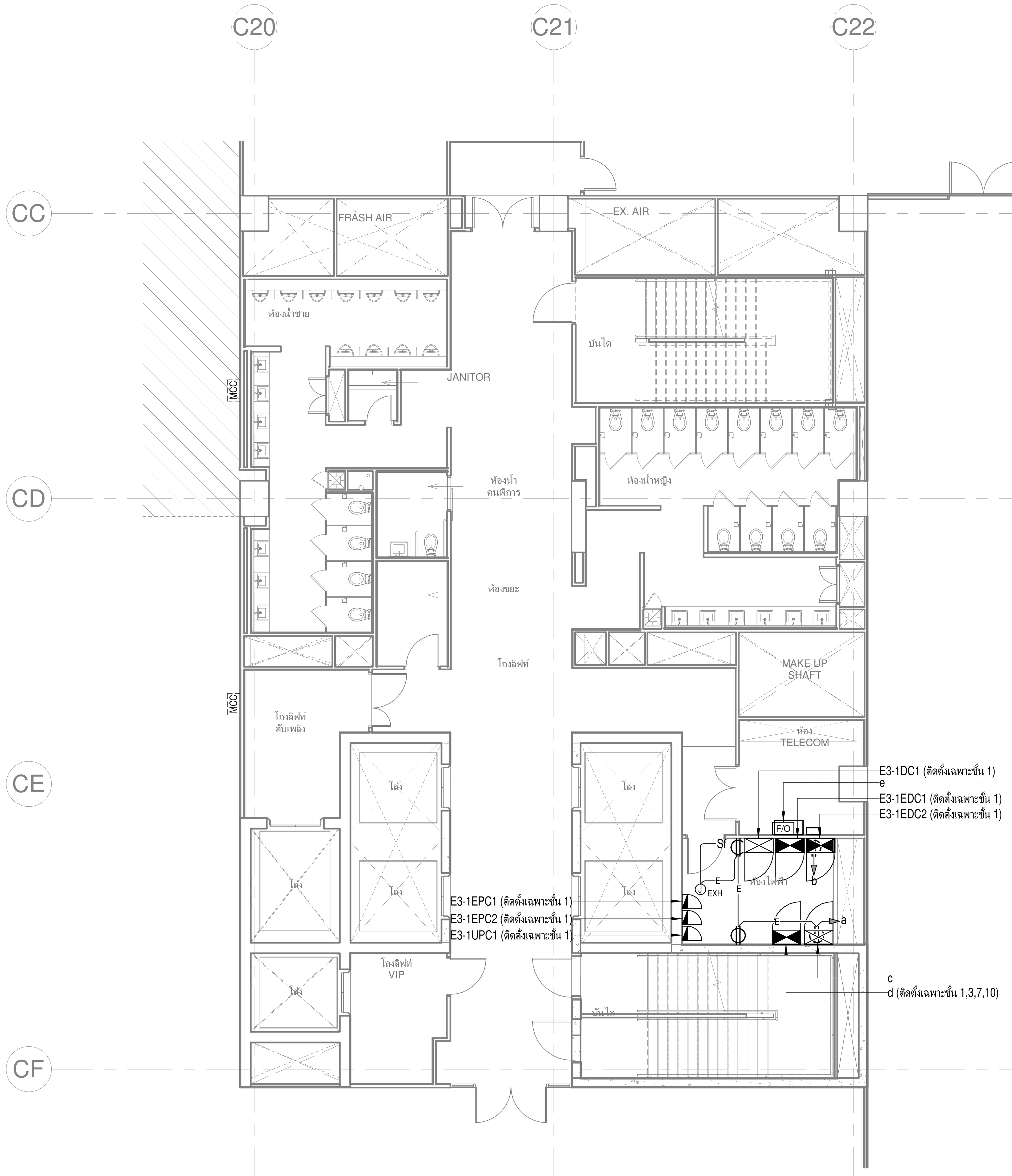

แบบขยายเต้ารับไฟฟ้าบริเวณ CORE 3

SCALE 1 : 100

FLOOR	a	b	c	d	e
1	E3-1EPC1-8	E3-1UPC1-5	E3-1D1	E3-1ED1	E3-1FO1
2	E3-1EPC1-10	E3-1UPC1-7	E3-2D1	-	E3-2FO1
3	E3-1EPC1-12	E3-1UPC1-9	E3-3D1	E3-3ED1	E3-3FO1
4	E3-1EPC1-14	E3-1UPC1-11	E3-4D1	-	E3-4FO1
5	E3-1EPC1-16	E3-1UPC1-13	E3-5D1	-	E3-5FO1
6	E3-1EPC1-18	E3-1UPC1-2	E3-6D1	-	E3-6FO1
7	E3-REPC1-14	E3-1UPC1-4	E3-7D1	E3-7ED1	E3-7FO1
8	E3-REPC1-16	E3-1UPC1-6	E3-8D1	-	E3-8FO1
9	E3-REPC1-18	E3-1UPC1-8	E3-9D1	-	E3-9FO1
10	E3-REPC1-20	E3-1UPC1-10	E3-10D1	E3-10ED1	E3-10FO1
11	E3-REPC1-22	E3-1UPC1-12	E3-11D1	-	E3-11FO1

เจ้าของโครงการ

บริษัท ธนารักษ์พัฒนาสินทรัพย์ จำกัด 120 อาคารธนพิพัฒน์
ศูนย์ราชการเฉลิมพระเกียรติ ๘๐ พรรษา ๕ ธันวาคม ๒๕๕๐
ถนนแจ้งวัฒนะ แขวงทุ่งสองห้อง เขตหลักสี่ กรุงเทพมหานคร 10210

ที่ปรึกษาบริหารโครงการ

TEAM GROUP

บริษัท ทีม คอนซัลติ้งเอนจิเนียริ่งแอนด์แมเนจเมนท์ จำกัด (มหาชน)
บริษัท เอทีที คอนซัลแตนท์ จำกัด
บริษัท ทีม เอสคิว จำกัด

เลขที่ 151 ถนนนวลจันทร์
แขวง นวลจันทร์ เขตบึงกุ่ม กรุงเทพฯ 10230
TEL. 0-2509-9000 FAX.0-29509-9090

ผู้ออกแบบ

GCDT
GOVERNMENT CENTER DESIGN TEAM

เลขที่ 4 ซอยรัชดาภิเษก 64 ถนนรัชดาภิเษก
แขวง วงศ์สว่าง เขตบางซื่อ กรุงเทพฯ 10800
TEL. 0-2922-3435 FAX. 0-2922-3433

ผู้จัดการโครงการ
ธีรยุทธ์ หงษ์สวัสดิ์ ว-สถ 491

รองผู้จัดการโครงการ
ฉัตรชัย ธีระวงษ์ไพโรจน์ ว-สถ 556
จักรพงษ์ มณีปันตี ว-สน. 13
เลิศฤทธิ์ นิธิไชโย ว-ภส. 18
ชนินทร พุดอำพร วย. 1935
เกชา ธีระโกเมน วก.500,วส.56

สถาปนิก
ฉัตรชัย ธีระวงษ์ไพโรจน์ ว-สถ 556
กฤษฎา พนิตโกศล ส-สถ 1598
ธานินทร์ แสงสร้อย ส-สถ 2747
วรชาติ นิลสำราญจิต ส-สถ 3209
สุภัคร์กิจ อัศวเมฆี ส-สถ 3366
ศุภฤกษ์ นรพงษ์ ภ-สถ 15242
รักษิณา นามไพโรจน์ ภ-สถ 19909

งานตกแต่งภายในและครุภัณฑ์
จักรพงษ์ มณีปันตี ว-สน 13
ศิริกันยา ชุ่มเชยกลิ่น
เกรียงยศ จรูญศรีสวัสดิ์ ภ-สน 1465

วิศวกรโครงสร้าง
น.อ. ชาญชัย จันทรรัตน์ วย.1108
สุรพงศ์ ศิริวิชยกุล วย. 1209
โชคชัย ขัดขจร สย.4522
ดร.ปิยวัชร ชัยเสรี สย.7227
นพดล งิ้วงาม สย.9021

ภูมิสถาปนิก
เลิศฤทธิ์ นิธิไชโย ว-ภส. 18
เอกสิทธิ์ อรุณวงศ์ ณ อยุธยา ส-ภส. 6
ภาวิณี โพธานุรักษ์ ส-ภส. 85
พุฒิชัย โรจน์ทวีพิทักษ์ ภ-ภส. 8
ธเนศวร แพรัตนดิลก ภ-ภส. 580

วิศวกรงานระบบไฟฟ้า
เจริญชัย เลิศมหกิจ วฟก.1100
สุวิชญาณ์ เมธมโนรมย์ วฟก.1093

วิศวกรงานระบบสื่อสาร
วิเศรษฐ์ อังสุรัตน์โกมล วฟก.1129

วิศวกรงานระบบเครื่องกล
สมจินต์ ดิสวัสดิ์ วก.941

งานถนนและระบบระบายน้ำภายนอกอาคาร
อุดม หงษ์ประธานพร สย.7267
อรรถวุฒิ กองศาสนะ ภย.22322

งานออกแบบแสงสว่าง
ดร. วรรณภา พิมพ์วิริยะกุล ภสถ. 2956

วิศวกรงานระบบสุขาภิบาล
ไวทูร เมธมโนรมย์ สส.106

งานอนุรักษ์พลังงาน
สรัญญา รัตนบัณฑิตสกุล สก.3173

วิศวกรงานระบบความปลอดภัยและป้องกันอัคคีภัย
อรรณพ กิ่งขจี วก.900

ผู้ตรวจสอบงานโครงสร้าง

ผู้เชี่ยวชาญงานประหยัดพลังงานและอาคารเขียว
ผศ.ดร.ชนิกานต์ ยิ้มประยูร
อนุชิต พึ่งกล่อม
ธานินทร์ แสงสร้อย ส-สถ 2747

ชื่อโครงการ :

โครงการพัฒนาพื้นที่ส่วนขยาย

ศูนย์ราชการเฉลิมพระเกียรติ ๘๐ พรรษา ๕ ธันวาคม ๒๕๕๐ พื้นที่โซน C ศูนย์ราชการโซน C อาคารทิศตะวันออก (E)

REVISION			
NO.	DATE	DESCRIPTION	BY
0	22/03/64	FOR BIDDING	GCDT

ชื่อแบบ :
แบบขยายระบบไฟฟ้าแสงสว่างและเต้ารับไฟฟ้า บริเวณ Core 3 สำหรับชั้นที่ 1 - ชั้นที่ 11

เขียนโดย : Author
ตรวจสอบโดย : Checker 22 มีนาคม 2564
อนุมัติโดย : Approver มาตราส่วน : 1:100
เลขที่แบบ : GCC-C1-E-EE-07-0010

SIZE : A1 = 84.1 x 59.4 mm.

ALL PRINTS SPECIFICATION AND THEIR COPY RIGHT ARE THE PROPERTIES OF GOVERNMENT CENTER DESIGN TEAM AND MUST NOT BE COPIED OR REPRODUCED WITHOUT WRITTEN PERMISSION FROM GOVERNMENT CENTER DESIGN TEAM

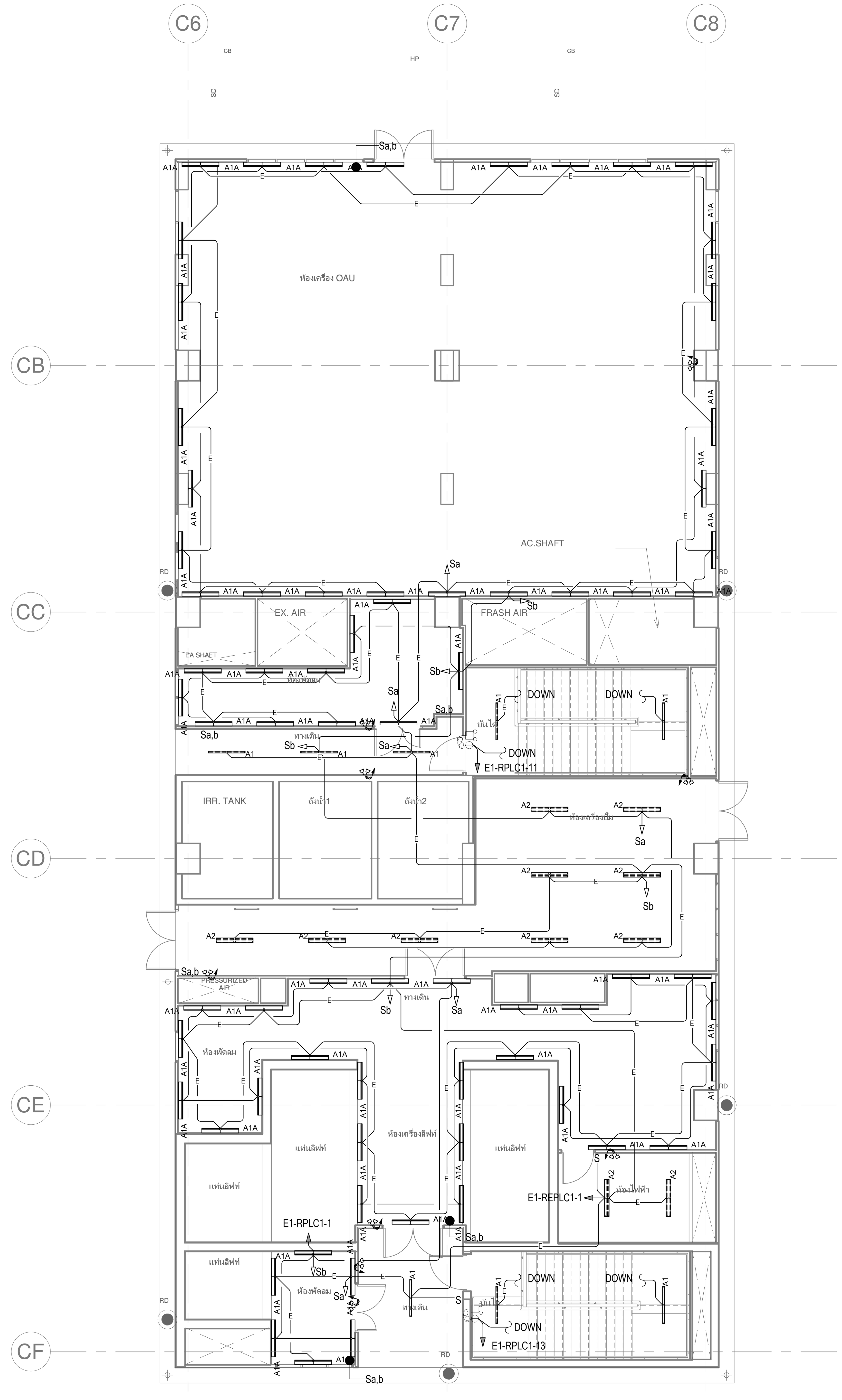

แบบขยายระบบไฟฟ้าแสงสว่างบริเวณ CORE 1

SCALE 1 : 100

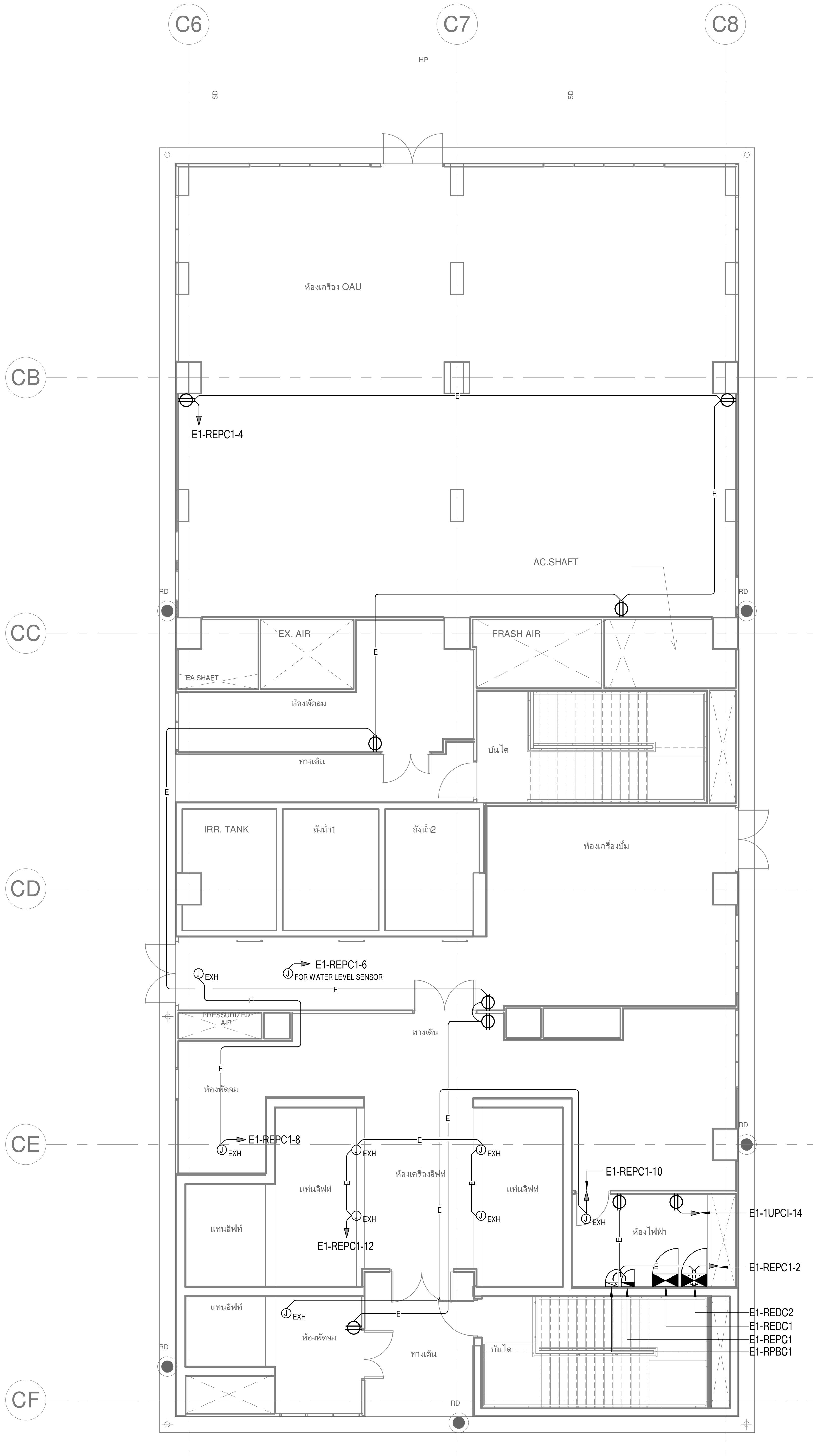

แบบขยายเต้ารับไฟฟ้าบริเวณ CORE 1

SCALE 1 : 100

เจ้าของโครงการ

บริษัท ธนารักษ์พัฒนาสินทรัพย์ จำกัด 120 อาคารธนพิพัฒน์
ศูนย์ราชการเฉลิมพระเกียรติ ๘๐ พรรษา ๕ ธันวาคม ๒๕๕๐
ถนนแจ้งวัฒนะ แขวงทุ่งสองห้อง เขตหลักสี่ กรุงเทพมหานคร 10210

ที่ปรึกษาบริหารโครงการ

TEAM GROUP

บริษัท ทีม คอนซัลติ้งเอนจิเนียริ่งแอนด์แมเนจเมนท์ จำกัด (มหาชน)
บริษัท เอทีที คอนซัลแตนท์ จำกัด
บริษัท ทีม เอสคิว จำกัด

เลขที่ 151 ถนนนวลจันทร์
แขวง นวลจันทร์ เขตบึงกุ่ม กรุงเทพฯ 10230
TEL. 0-2509-9000 FAX.0-29509-9090

ผู้ออกแบบ

GCDT
GOVERNMENT CENTER DESIGN TEAM

เลขที่ 4 ซอยรัชดาภิเษก 64 ถนนรัชดาภิเษก
แขวง วงศ์สว่าง เขตบางซื่อ กรุงเทพฯ 10800
TEL. 0-2922-3435 FAX. 0-2922-3433

ผู้จัดการโครงการ	
ธีรยุทธ์ หงษ์สวัสดิ์	ว-สถ 491
รองผู้จัดการโครงการ	
ฉัตรชัย ธีระวงษ์ไพโรจน์	ว-สถ 556
จักรพงษ์ มณิปันตี	ว-สน. 13
เลิศฤทธิ์ นิธิไชโย	ว-ภส. 18
ชนินทร พุดอำพร	วย. 1935
เกชา ธีระโกเมน	วก.500,วส.56
สถาปนิก	
ฉัตรชัย ธีระวงษ์ไพโรจน์	ว-สถ 556
กฤษฎา พนิตโกศล	ส-สถ 1598
ธานินทร์ แสงสร้อย	ส-สถ 2747
วรชาติ นิลสำราญจิต	ส-สถ 3209
สุภัคร์กิจ อัศวเมฆี	ส-สถ 3366
ศุภฤกษ์ นรพงษ์	ภ-สถ 15242
รักษิณา นามไพโรจน์	ภ-สถ 19909
งานตกแต่งภายในและครุภัณฑ์	
จักรพงษ์ มณิปันตี	ว-สน 13
ศิริกันยา ชุ่มเชยกลิ่น	
เกรียงยศ จรูญศรีสวัสดิ์	ภ-สน 1465
วิศวกรโครงสร้าง	
น.อ. ชาญชัย จันทรรัตน์	วย.1108
สุรพงศ์ ศิริวิชยกุล	วย. 1209
โชคชัย ขัดขจร	สย.4522
ดร.ปิยวัชร ชัยเสรี	สย.7227
นพดล จิ้วงาม	สย.9021
ภูมิสถาปนิก	
เลิศฤทธิ์ นิธิไชโย	ว-ภส. 18
เอกสิทธิ์ อรุณวงศ์ ณ อยุธยา	ส-ภส. 6
ภาวิณี โพธานุรักษ์	ส-ภส. 85
พุฒิชัย โรจน์ทวีพิทักษ์	ภ-ภส. 8
ธเนศวร แพร้ตนดิลก	ภ-ภส. 580
วิศวกรงานระบบไฟฟ้า	
เจริญชัย เลิศมหกิจ	วฟก.1100
สุวิชญาณ์ เมธมโนรมย์	วฟก.1093
วิศวกรงานระบบสื่อสาร	
วิเศรษฐ์ อังสุรัตน์โกมล	วฟก.1129
วิศวกรงานระบบเครื่องกล	
สมจินต์ ดิสวัสดิ์	วก.941
งานถนนและระบบระบายน้ำภายนอกอาคาร	
อุดม หงษ์ประธานพร	สย.7267
อรรถวุฒิ กองศาสนะ	ภย.22322
งานออกแบบแสงสว่าง	
ดร. วรรณภา พิมพ์วิริยะกุล	ภสถ. 2956
วิศวกรงานระบบสุขาภิบาล	
ไวทูร เมธมโนรมย์	สส.106
งานอนุรักษ์พลังงาน	
สรัญญา รัตนบัณฑิตสกุล	สก.3173
วิศวกรงานระบบความปลอดภัยและป้องกันอัคคีภัย	
อรรณพ กิ่งขจี	วก.900
ผู้ตรวจสอบงานโครงสร้าง	
ผู้เชี่ยวชาญงานประหยัดพลังงานและอาคารเขียว	
ผศ.ดร.ชนิกานต์ ยิ้มประยูร	
อนุชิต พึ่งกล่อม	
ธานินทร์ แสงสร้อย	ส-สถ 2747

ชื่อโครงการ :

โครงการพัฒนาพื้นที่ส่วนขยาย

ศูนย์ราชการเฉลิมพระเกียรติ ๘๐ พรรษา ๕ ธันวาคม ๒๕๕๐ พื้นที่โซน C ศูนย์ราชการโซน C อาคารทิศตะวันออก (E)

REVISION

NO.	DATE	DESCRIPTION	BY
0	22/03/64	FOR BIDDING	GCDT

ชื่อแบบ :
แบบขยายระบบไฟฟ้าแสงสว่างและเต้ารับไฟฟ้า บริเวณ Core 1 สำหรับชั้นหลังคา

เขียนโดย : Author
ตรวจสอบโดย : Checker — 22 มีนาคม 2564
อนุมัติโดย : Approver — มาตราส่วน : 1:100
เลขที่แบบ : GCC-C1-E-EE-07-0011

SIZE : A1 = 84.1 x 59.4 mm.

ALL PRINTS SPECIFICATION AND THEIR COPY RIGHT ARE THE PROPERTIES OF GOVERNMENT CENTER DESIGN TEAM AND MUST NOT BE COPIED OR REPRODUCED WITHOUT WRITTEN PERMISSION FROM GOVERNMENT CENTER DESIGN TEAM

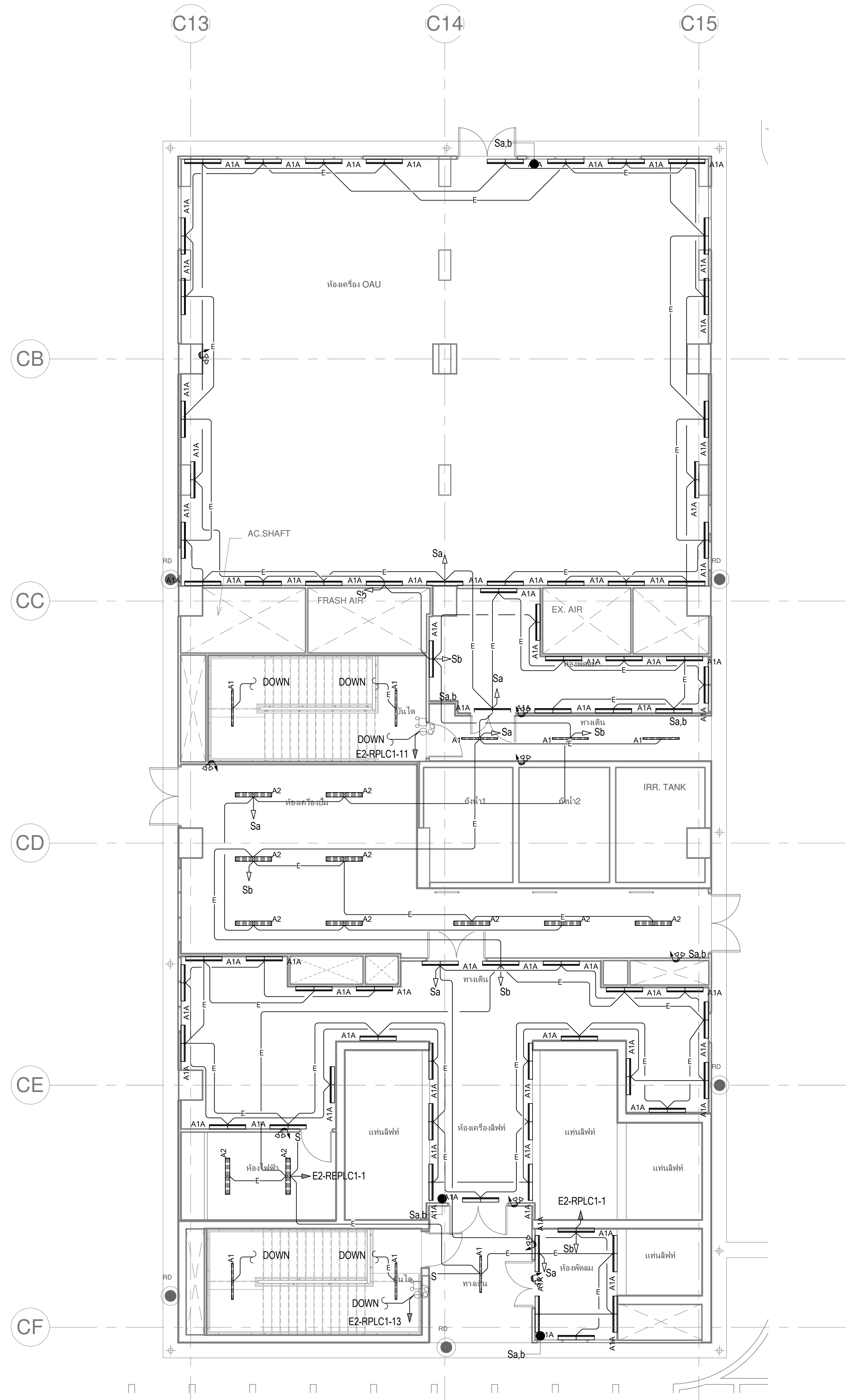

แบบขยายระบบไฟฟ้าแสงสว่างบริเวณ CORE 2

SCALE 1 : 100

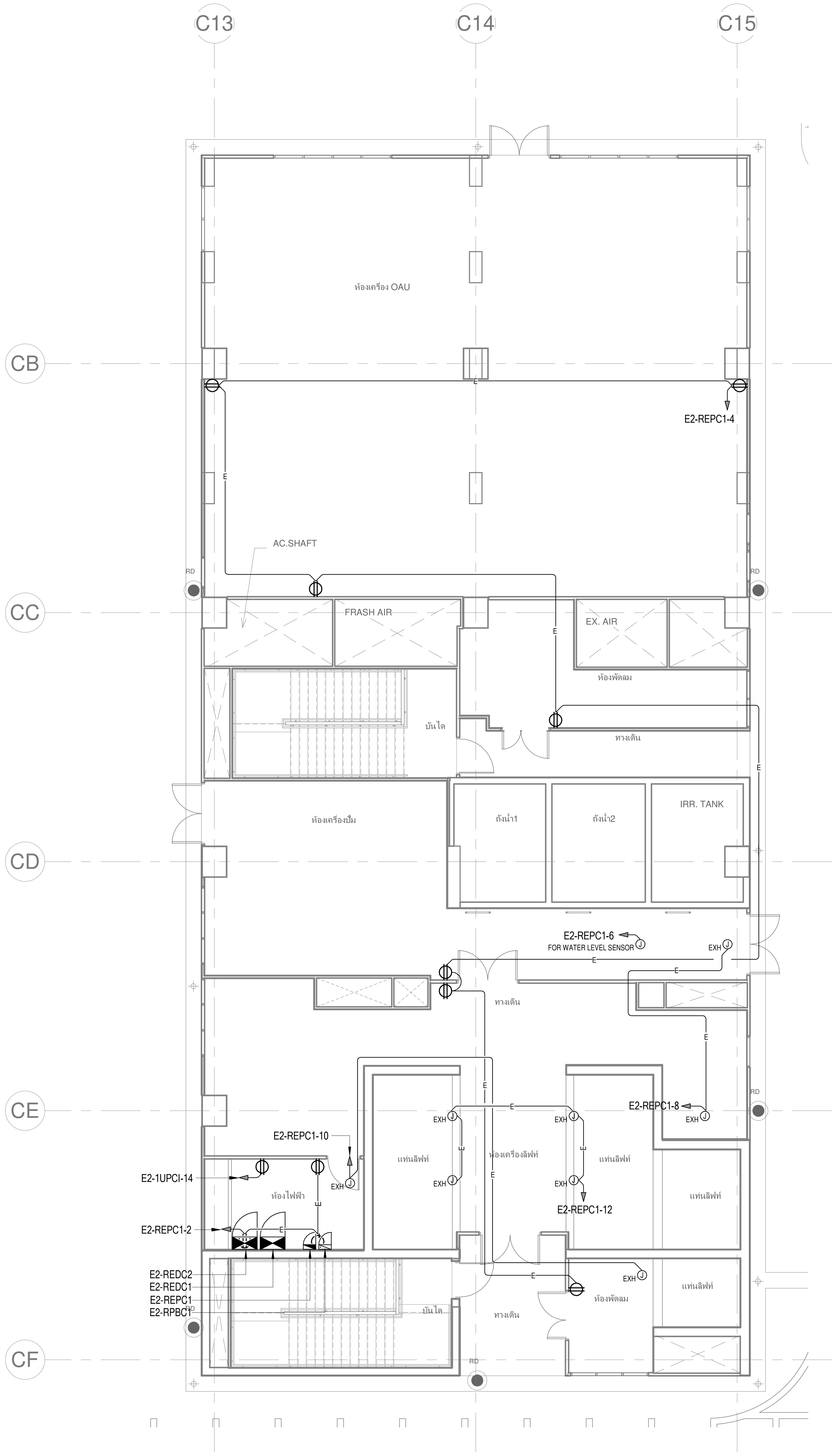

แบบขยายเต้ารับไฟฟ้าบริเวณ CORE 2

SCALE 1 : 100

เจ้าของโครงการ

บริษัท ธนารักษ์พัฒนาสินทรัพย์ จำกัด 120 อาคารธนพิพัฒน์
ศูนย์ราชการเฉลิมพระเกียรติ ๘๐ พรรษา ๕ ธันวาคม ๒๕๕๐
ถนนแจ้งวัฒนะ แขวงทุ่งสองห้อง เขตหลักสี่ กรุงเทพมหานคร 10210

ที่ปรึกษาบริหารโครงการ

TEAM GROUP

บริษัท ทีม คอนซัลติ้งเอนจิเนียริ่งแอนด์แมเนจเมนท์ จำกัด (มหาชน)
บริษัท เอทีที คอนซัลแตนท์ จำกัด
บริษัท ทีม เอสคิว จำกัด

เลขที่ 151 ถนนนวลจันทร์
แขวง นวลจันทร์ เขตบึงกุ่ม กรุงเทพฯ 10230
TEL. 0-2509-9000 FAX.0-29509-9090

ผู้ออกแบบ

GCDT
GOVERNMENT CENTER
DESIGN TEAM

เลขที่ 4 ซอยรัชดาภิเษก 64 ถนนรัชดาภิเษก
แขวง วงศ์สว่าง เขตบางซื่อ กรุงเทพฯ 10800
TEL. 0-2922-3435 FAX. 0-2922-3433

ผู้จัดการโครงการ	
ธีรยุทธ์ หงษ์สวัสดิ์	ว-สถ 491
รองผู้จัดการโครงการ	
ฉัตรชัย ธีระวงษ์ไพโรจน์	ว-สถ 556
จักรพงษ์ มณิปันตี	ว-สน. 13
เลิศฤทธิ์ นิธิไชโย	ว-ภส. 18
ชนินทร พุดอำพร	วย. 1935
เกชา ธีระโกเมน	วก.500,วส.56

สถาปนิก	
ฉัตรชัย ธีระวงษ์ไพโรจน์	ว-สถ 556
กฤษฎา พนิตโกศล	ส-สถ 1598
ธานินทร์ แสงสร้อย	ส-สถ 2747
วรชาติ นิลสำราญจิต	ส-สถ 3209
สุภัคร์กิจ อัศวเมฆี	ส-สถ 3366
ศุภฤกษ์ นรพงษ์	ภ-สถ 15242
รักษิณา นามไพโรจน์	ภ-สถ 19909
งานตกแต่งภายในและครุภัณฑ์	
จักรพงษ์ มณิปันตี	ว-สน 13
ศิริกันยา ชุ่มเชยกลิ่น	
เกรียงยศ จรูญศรีสวัสดิ์	ภ-สน 1465

วิศวกรโครงสร้าง	
น.อ. ชาญชัย จันทรรัตน์	วย.1108
สุรพงศ์ ศิริวิชยกุล	วย. 1209
โชคชัย ขัดขจร	สย.4522
ดร.ปิยวัชร ชัยเสรี	สย.7227
นพดล งิ้วงาม	สย.9021
ภูมิสถาปนิก	
เลิศฤทธิ์ นิธิไชโย	ว-ภส. 18
เอกสิทธิ์ อรุณวงศ์ ณ อยุธยา	ส-ภส. 6
ภาวิณี โพธานุรักษ์	ส-ภส. 85
พุฒิชัย โรจน์ทวีพิทักษ์	ภ-ภส. 8
ธเนศวร แพรัตนดิลก	ภ-ภส. 580

วิศวกรงานระบบไฟฟ้า	
เจริญชัย เลิศมหกิจ	วฟก.1100
สุวิชญาณ์ เมธมโนรมย์	วฟก.1093
วิศวกรงานระบบสื่อสาร	
วิเศรษฐ์ อังสุรัตน์โกมล	วฟก.1129
วิศวกรงานระบบเครื่องกล	
สมจินต์ ดิสวัสดิ์	วก.941
งานถนนและระบบระบายน้ำภายนอกอาคาร	
อุดม หงษ์ประธานพร	สย.7267
อรรถวุฒิ กองศาสนะ	ภย.22322
งานออกแบบแสงสว่าง	
ดร. วรรณภา พิมพ์วิริยะกุล	ภสถ. 2956

วิศวกรงานระบบสุขาภิบาล	
ไวทูร เมธมโนรมย์	สส.106
งานอนุรักษ์พลังงาน	
สรัญญา รัตนบัณฑิตสกุล	สก.3173
วิศวกรงานระบบความปลอดภัยและป้องกันอัคคีภัย	
อรรณพ กิ่งขจี	วก.900
ผู้ตรวจสอบงานโครงสร้าง	
ผู้เชี่ยวชาญงานประหยัดพลังงานและอาคารเขียว	
ผศ.ดร.ชนิกานต์ ยิ้มประยูร	
อนุชิต พึ่งกล่อม	
ธานินทร์ แสงสร้อย	ส-สถ 2747

ชื่อโครงการ :

โครงการพัฒนาพื้นที่ส่วนขยาย

ศูนย์ราชการเฉลิมพระเกียรติ ๘๐ พรรษา ๕ ธันวาคม ๒๕๕๐ พื้นที่โซน C ศูนย์ราชการโซน C อาคารทิศตะวันออก (E)

REVISION			
NO.	DATE	DESCRIPTION	BY
0	22/03/64	FOR BIDDING	GCDT

ชื่อแบบ :
แบบขยายระบบไฟฟ้าแสงสว่างและเต้ารับไฟฟ้า บริเวณ Core 2 สำหรับชั้นหลังคา

เขียนโดย : Author
ตรวจสอบโดย : Checker — 22 มีนาคม 2564
อนุมัติโดย : Approver — มาตราส่วน : 1:100
เลขที่แบบ : GCC-C1-E-EE-07-0012

SIZE : A1 = 84.1 x 59.4 mm.

ALL PRINTS SPECIFICATION AND THEIR COPY RIGHT ARE THE PROPERTIES OF GOVERNMENT CENTER DESIGN TEAM AND MUST NOT BE COPIED OR REPRODUCED WITHOUT WRITTEN PERMISSION FROM GOVERNMENT CENTER DESIGN TEAM

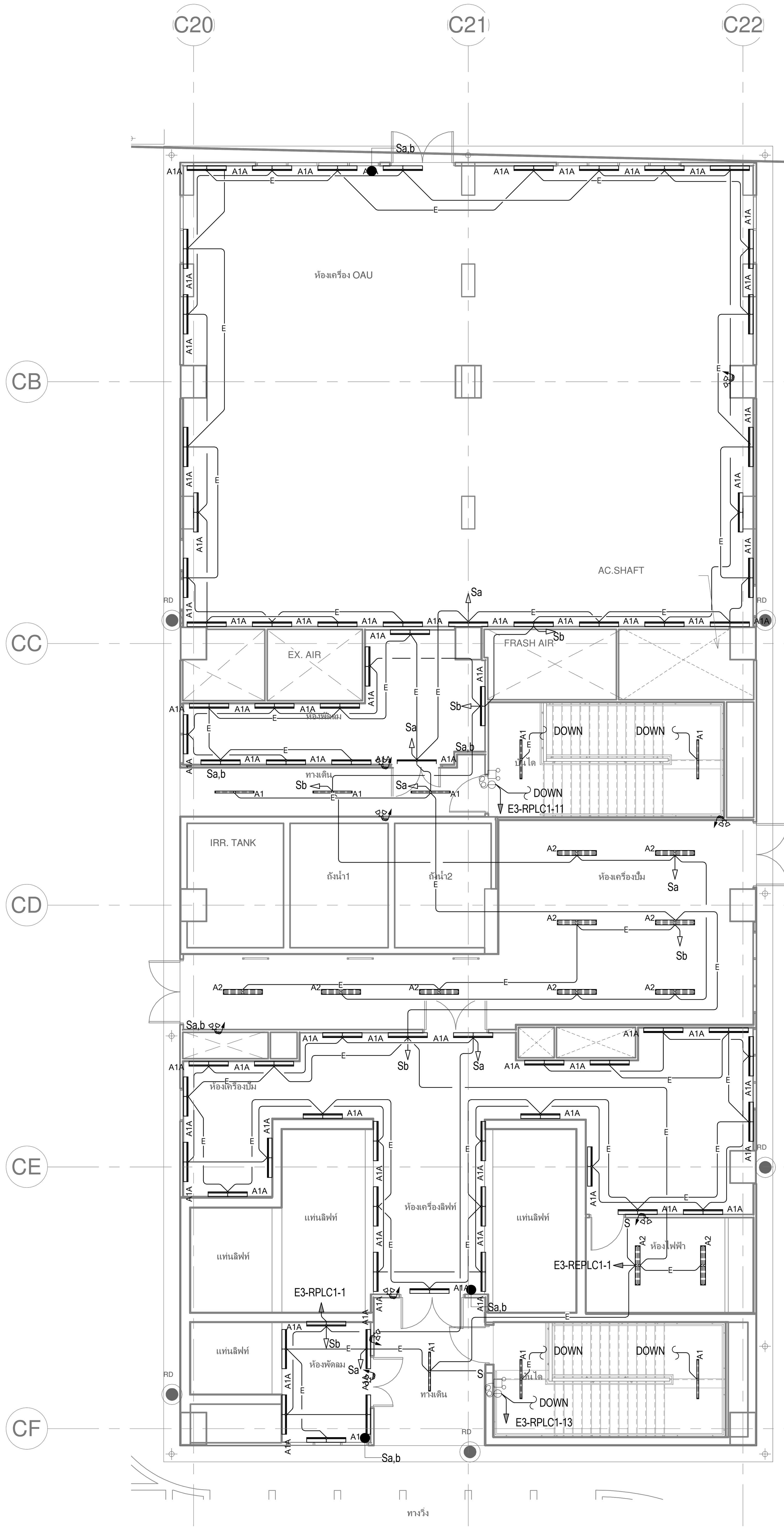

แบบขยายระบบไฟฟ้าแสงสว่างบริเวณ CORE 3

SCALE 1 : 100

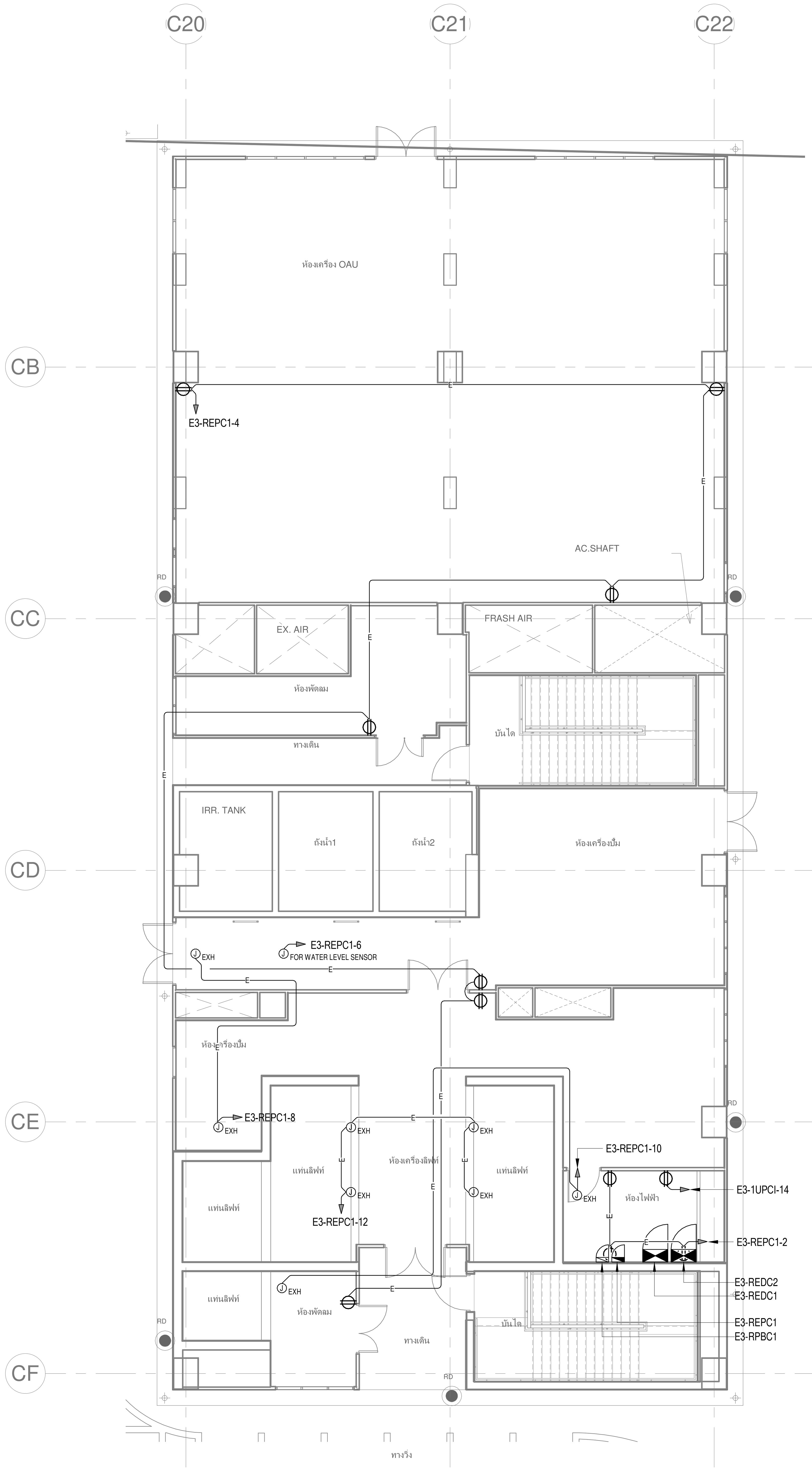

แบบขยายเต้ารับไฟฟ้าบริเวณ CORE 3

SCALE 1 : 100

เจ้าของโครงการ

บริษัท ธนารักษ์พัฒนาสินทรัพย์ จำกัด 120 อาคารธนพิพัฒน์
ศูนย์ราชการเฉลิมพระเกียรติ ๘๐ พรรษา ๕ ธันวาคม ๒๕๕๐
ถนนแจ้งวัฒนะ แขวงทุ่งสองห้อง เขตหลักสี่ กรุงเทพมหานคร 10210

ที่ปรึกษาบริหารโครงการ

TEAM GROUP

บริษัท ทีม คอนซัลติ้งเอนจิเนียริ่งแอนด์แมเนจเมนท์ จำกัด (มหาชน)
บริษัท เอทีที คอนซัลแตนท์ จำกัด
บริษัท ทีม เอสคิว จำกัด

เลขที่ 151 ถนนนวลจันทร์
แขวง นวลจันทร์ เขตบึงกุ่ม กรุงเทพฯ 10230
TEL. 0-2509-9000 FAX.0-29509-9090

ผู้ออกแบบ

GCDT
GOVERNMENT CENTER DESIGN TEAM

เลขที่ 4 ซอยรัชดาภิเษก 64 ถนนรัชดาภิเษก
แขวง วงศ์สว่าง เขตบางซื่อ กรุงเทพฯ 10800
TEL. 0-2922-3435 FAX. 0-2922-3433

ผู้จัดการโครงการ	
ธีรยุทธ์ หงษ์สวัสดิ์	ว-สถ 491
รองผู้จัดการโครงการ	
ฉัตรชัย ธีระวงษ์ไพโรจน์	ว-สถ 556
จักรพงษ์ มณิปันตี	ว-สน. 13
เลิศฤทธิ์ นิธิไชโย	ว-ภส. 18
ชนินทร พุดอำพร	วย. 1935
เกชา ธีระโกเมน	วก.500,วส.56

สถาปนิก	
ฉัตรชัย ธีระวงษ์ไพโรจน์	ว-สถ 556
กฤษฎา พนิตโกศล	ส-สถ 1598
ธานินทร์ แสงสร้อย	ส-สถ 2747
วรชาติ นิลสำราญจิต	ส-สถ 3209
สุภัคร์กิจ อัศวเมฆี	ส-สถ 3366
ศุภฤกษ์ นรพงษ์	ภ-สถ 15242
รักษิณา นามไพโรจน์	ภ-สถ 19909
งานตกแต่งภายในและครุภัณฑ์	
จักรพงษ์ มณิปันตี	ว-สน 13
ศิริกันยา ชุ่มเชยกลิ่น	
เกรียงยศ จรูญศรีสวัสดิ์	ภ-สน 1465

วิศวกรโครงสร้าง	
น.อ. ชาญชัย จันทรรัตน์	วย.1108
สุรพงศ์ ศิริวิชยกุล	วย. 1209
โชคชัย ขัดขจร	สย.4522
ดร.ปิยวัชร ชัยเสรี	สย.7227
นพดล งิ้วงาม	สย.9021
ภูมิสถาปนิก	
เลิศฤทธิ์ นิธิไชโย	ว-ภส. 18
เอกสิทธิ์ อรุณวงศ์ ณ อยุธยา	ส-ภส. 6
ภาวิณี โพธานุรักษ์	ส-ภส. 85
พุฒิชัย โรจน์ทวีพิทักษ์	ภ-ภส. 8
ธเนศวร แพรัตนดิลก	ภ-ภส. 580

วิศวกรงานระบบไฟฟ้า	
เจริญชัย เลิศมหกิจ	วฟก.1100
สุวิชญาณ์ เมธมโนรมย์	วฟก.1093
วิศวกรงานระบบสื่อสาร	
วิเศรษฐ์ อังสุรัตน์โกมล	วฟก.1129
วิศวกรงานระบบเครื่องกล	
สมจินต์ ดิสวัสดิ์	วก.941
งานถนนและระบบระบายน้ำภายนอกอาคาร	
อุดม หงษ์ประธานพร	สย.7267
อรรถวุฒิ กองศาสนะ	ภย.22322
งานออกแบบแสงสว่าง	
ดร. วรรณภา พิมพ์วิริยะกุล	ภสถ. 2956

วิศวกรงานระบบสุขาภิบาล	
ไวทูร เมธมโนรมย์	สส.106
งานอนุรักษ์พลังงาน	
สรัญญา รัตนบัณฑิตสกุล	สก.3173
วิศวกรงานระบบความปลอดภัยและป้องกันอัคคีภัย	
อรรณพ กิ่งขจี	วก.900
ผู้ตรวจสอบงานโครงสร้าง	
ผู้เชี่ยวชาญงานประหยัดพลังงานและอาคารเขียว	
ผศ.ดร.ชนิกานต์ ยิ้มประยูร	
อนุชิต พึ่งกล่อม	
ธานินทร์ แสงสร้อย	ส-สถ 2747

ชื่อโครงการ :

โครงการพัฒนาพื้นที่ส่วนขยาย

ศูนย์ราชการเฉลิมพระเกียรติ ๘๐ พรรษา ๕ ธันวาคม ๒๕๕๐ พื้นที่โซน C ศูนย์ราชการโซน C อาคารทิศตะวันออก (E)

REVISION

NO.	DATE	DESCRIPTION	BY
0	22/03/64	FOR BIDDING	GCDT

ชื่อแบบ :
แบบขยายระบบไฟฟ้าแสงสว่างและเต้ารับไฟฟ้า บริเวณ Core 3 สำหรับชั้นหลังคา

เขียนโดย : Author	
ตรวจสอบโดย : Checker	22 มีนาคม 2564
อนุมัติโดย : Approver	มาตราส่วน : 1:100

เลขที่แบบ :
GCC-C1-E-EE-07-0013

SIZE : A1 = 84.1 x 59.4 mm.

ALL PRINTS SPECIFICATION AND THEIR COPY RIGHT ARE THE PROPERTIES OF GOVERNMENT CENTER DESIGN TEAM AND MUST NOT BE COPIED OR REPRODUCED WITHOUT WRITTEN PERMISSION FROM GOVERNMENT CENTER DESIGN TEAM